



KADEN

花 伝

tableware collection vol.10

和食器

Japanese Tableware

p008 ~



中華食器

Chinese Tableware

p216 ~



洋食器

Tableware

p234 ~





SERIES

各シリーズの詳細紹介はこちら



STYLING

季節・スタイリングの提案はこちら



NEW PRODUCTS

新商品の紹介はこちら



EC site

商品検索サイトはこちら
ご購入、問い合わせは販売店へお願いします



50音順目次

| | | |
|----------|---------------------|---|
| あ | あーばんほわいと (アーバンホワイト) | 242 ~ 243 |
| | あいこうし (藍格子) | 015 |
| | あいしっぽう (藍七宝) | 013 |
| | あいぞめとくさ (藍染十草) | 077 |
| | あいそら (藍空) | 015 |
| | あいなみはな (藍波花) | 013 |
| | あいはな (藍花) | 014 |
| | あいひがさ (藍日傘) | 087 |
| | あおりべすき (青オリベスキ) | 167 ~ 168 · 177 |
| | あおからくさ (青唐草) | 057 · 195 |
| | あか (赤) | 190 ~ 191 |
| | あかおび (赤帯) | 079 |
| | あかね (茜) | 151 |
| | あかまるもん (赤丸紋) | 057 |
| | あかり | 073 |
| | あきしの (明志野) | 128 ~ 129 · 197 · 201 |
| | あけぼの | 136 ~ 137 |
| | あさがお (朝顔) | 042 · 183 |
| | あさがおながし (朝顔流し) | 042 |
| | あみ (網) | 187 |
| | あやめ (菖蒲) | 192 |
| | あわゆき (淡雪) | 061 |
| い | いしかげ (石影) | 233 |
| | いちまつ (市松) | 192 |
| | いちょう (銀杏) | 182 |
| | いろうち (色打ち) | 158 |
| う | うるしぞめ (漆染) | 084 |
| え | えてるの (エテルノ) | 235 |
| お | おうか (黄花) | 157 |
| | おうか (桜華) | 022 |
| | おびぐみ (帯組み) | 193 |
| | おぼろよ (おぼろ夜) | 146 |
| | おりべ (織部) | 107 · 172 ~ 175 · 184 |
| | おりべとくさ (オリベ十草) | 176 |
| か | かざぐるま (風ぐるま) | 195 |
| | かさねもえぎ (重萌) | 011 |
| | かすみき (かすみ黄) | 039 |
| | かすみくろ (かすみ黒) | 036 ~ 037 |
| | かすみさくら (かすみさくら) | 038 |
| | かすみしろ (かすみ白) | 030 ~ 031 |
| | かすみせいはいく (かすみ青白) | 032 ~ 033 |
| | かすみびんく (かすみピンク) | 058 |
| | かすみぶるー (かすみブルー) | 058 |
| | かすみみどり (かすみ緑) | 034 ~ 035 |
| | かすみやまあい (かすみ山藍) | 029 |
| | かぜのまい (風の舞) | 070 |
| | カップ&ソーサー | 250 ~ 253 |
| | かのこ (鹿の子) | 192 |
| | からくさ (唐草) | 187 |
| | からしスプーン | 026 |
| | ガラス 伝統文様 | 099 |
| | かれさんすい (枯山水) | 019 |
| | かわも (川面) | 152 |
| | かわらはけ (瓦刷毛) | 045 |
| き | ききょう (桔梗) | 182 |
| | きっか (橘花) | 188 |
| | きゅうげつ (宮月) | 204 ~ 205 |
| | きりのしずく (霧の雫) | 105 |
| | ぎんか (金華) | 138 ~ 139 · 196 · 201 |
| | ぎんが (銀河) | 132 ~ 133 · 162 · 172 ~ 175 · 177 · 199 |
| | ぎんさいぶるー (銀彩ブルー) | 085 |
| く | くしざら (串皿) | 177 |
| | くちは (朽葉) | 150 |
| | くらふとらいん (クラフトライン) | 074 |
| | ぐりーんしの (グリーン志野) | 155 |
| | くろ (黒) | 190 ~ 191 |
| け | けいしゅう (桂秋) | 067 |
| | げんぶ (玄武) | 009 |
| こ | こうし (格子) | 187 |
| | ごかく (五角) | 059 |

| | | |
|----------|--------------------------|-----------------------------------|
| | こぎく (小菊) | 059 |
| | こくえん (黒艶) | 206 ~ 207 |
| | こくよう (黒洋) | 081 |
| | こけさんすい (苔山水) | 019 |
| | ごすらいん (呉須ライン) | 184 ~ 187 |
| | こせいらん あいこうし (古青藍 藍格子) | 015 |
| | こせいらん あいしっぽう (古青藍 藍七宝) | 013 |
| | こせいらん あいそら (古青藍 藍空) | 015 |
| | こせいらん あいなみはな (古青藍 藍波花) | 013 |
| | こせいらん あいはな (古青藍 藍花) | 014 |
| | こせいらん すいしっぽう (古青藍 翠七宝) | 017 |
| | こせいらん すいはな (古青藍 翠花) | 017 |
| | こせいらん べにしっぽう (古青藍 紅七宝) | 017 |
| | こせいらん べにはな (古青藍 紅花) | 017 |
| | こせいらん (古青藍) | 015 |
| | こだいこびき せいかいは (古代粉引き 青海波) | 088 |
| | こだいこびき やがすり (古代粉引き 矢拵) | 089 |
| | こち (東風) | 120 ~ 121 · 199 |
| | こつぶきやま (寿山) | 193 |
| | このは (木の葉) | 056 |
| | こはく (琥珀) | 062 |
| | こびきくろらいん (粉引黒ライン) | 198 |
| | こびきごすうず (粉引ゴス渦) | 158 |
| | こびきらいん (粉引ライン) | 122 ~ 123 |
| | こもれび (木漏れ日) | 187 |
| | こんざびとくさ (紺錆十草) | 076 |
| | こんとるのぐりーん (コントロール グリーン) | 239 |
| | こんとるのぶるー (コントロール ブルー) | 238 |
| | こんとるのほわいと (コントロール ホワイト) | 237 |
| | こんとるのまるん (コントロール マロン) | 239 |
| さ | さいうん (彩雲) | 148 |
| | さくら (桜) | 182 ~ 183 · 192 |
| | さくらぐも (桜雲) | 182 |
| | さくらながし (桜流し) | 042 |
| | さざなみ (さざ波) | 107 |
| | さびまき (さび巻) | 184 |
| | さびまるもん (錆丸紋) | 156 |
| し | しくんし (四君子) | 161 |
| | しじま (静寂) | 024 |
| | しっこく (漆黒) | 025 |
| | しのげしょう (志野化粧) | 083 |
| | しゅうすい (秋水) | 188 |
| | しゅうれい (秋麗) | 162 · 167 |
| | しゅか (朱華) | 156 |
| | しょうかどう かせ (松花堂 風) | 048 ~ 049 |
| | しょうかどう つき (松花堂 月) | 050 ~ 051 |
| | しょうかどう はな (松花堂 花) | 046 ~ 047 |
| | しょうかどう ゆき (松花堂 雪) | 052 ~ 053 |
| | しょうかどう (松花堂) | 046 ~ 059 |
| | しよんげい (祥瑞) | 160 |
| | しらかば (白樺) | 156 |
| | しらつゆ (白露) | 145 |
| | しらはぎ (白萩) | 080 · 162 · 173 ~ 175 · 181 |
| | しらゆき (白雪) | 173 ~ 174 |
| | しろ (白) | 162 · 172 ~ 175 · 190 ~ 191 · 253 |
| | しろかの子 (白鹿の子) | 156 |
| | しろはけ (白刷毛) | 166 · 168 · 201 |
| | しろはけからつ (白刷毛唐津) | 134 ~ 135 · 166 |
| | しんこびき (新粉引) | 116 ~ 117 · 190 ~ 191 · 202 |
| | しんさいうん (新彩雲) | 177 |
| | しんすい (心酔) | 187 |
| す | すいう (翠雨) | 188 |
| | すいしっぽう (翠七宝) | 017 |
| | すいせい (慧星) | 126 ~ 127 · 198 |
| | すいはな (翠花) | 017 |
| | すざく (朱雀) | 009 |
| | すとらいぶ (ストライプ) | 187 |
| | すみかざり (墨飾) | 188 |
| せ | せいうん (青雲) | 147 |
| | せいかいは (青海波) | 096 ~ 097 |

| | | |
|----------|----------------------|-----------------------|
| | せいさい (青彩) | 220 ~ 221 |
| | せいはいく (青白) | 174 |
| | せいはいくごすらいん (青白呉須ライン) | 184 ~ 185 |
| | せいりゅう (青流) | 010 |
| | せつか (雪花) | 188 |
| そ | そめつけくも (染付雲) | 187 |
| | そめつけとくさ (染付十草) | 087 |
| | そら (宙) | 210 |
| た | たいすき (タイスキ) | 212 ~ 213 |
| | たいなつこころ (耐熱コンロ) | 211 |
| | だいいもんじ (大文字) | 107 · 181 |
| | たいりんぼたん (大輪牡丹) | 160 |
| | たけせいのこ (竹製のこ) | 186 |
| | たこからくさ (タコ唐草) | 187 |
| | だみからくさ (濃唐草) | 160 |
| ち | ちえんまい (チェンマイ) | 214 ~ 215 |
| | ちくさ (千草) | 045 |
| | ちげなべ (チゲ鍋) | 211 |
| | ちやいろからくさ (茶色唐草) | 157 |
| | ちやさじ (茶さじ) | 188 |
| | ちやせん (茶筌) | 188 |
| | ちよむずび (千代結び) | 193 |
| つ | つぎのか (月の香) | 065 |
| | つたこうし (鶯格子) | 194 |
| | つばき (椿) | 056 · 166 · 168 · 183 |
| | つばきながし (椿流し) | 043 |
| | つむぎ (紬) | 026 ~ 027 |
| | つやぐろ (艶黒) | 168 |
| て | てーぶるこもの (テーブル小物) | 194 ~ 195 |
| | てまり (手毬) | 194 |
| | てんいちびき (点一引) | 158 |
| | てんもく (天目) | 159 |
| と | とうじんさんすい (唐人山水) | 161 |
| | とりえて (トリエステ) | 241 |
| な | なぎさ (渚) | 086 |
| | なごみ (和) | 200 |
| | なごりゆき (なごり雪) | 118 ~ 119 |
| | なみのまい (波の舞) | 069 |
| に | にしきおり (錦織) | 026 ~ 027 |
| | にしきてんもく (錦天目) | 153 |
| | にしきとくさ (錦十草) | 059 · 195 |
| | にしよくうち (二色打ち) | 199 |
| | にしよくはけとくさ (二色刷毛十草) | 199 |
| ね | ねーじゅ (ねーじゅ) | 114 ~ 115 |
| の | のあーる | 112 ~ 113 |
| は | はくしょう (白翔) | 216 ~ 218 |
| | はくりょう (白涼) | 023 |
| | はけいちまつ (刷毛市松) | 157 |
| | はけしぐれ (刷毛時雨) | 159 |
| | はけながし (刷毛流し) | 156 |
| | はし (箸) | 231 |
| | はしおき (箸置き) | 192 ~ 193 |
| | はす (蓮) | 182 ~ 183 |
| | はっかく (八角) | 182 ~ 183 |
| | はなえみきみどり (花笑み 黄緑) | 183 |
| | はなえみくろげしょう (花笑み 黒化粧) | 041 |
| | はなえみしろ (花笑み 白) | 040 |
| | はなえみせいはいく (花笑み 青白) | 041 |
| | はながすみ (花霞) | 011 |
| | はなごころも (花衣) | 193 |
| | はなのまい (花の舞) | 068 |
| | はなびら (花びら) | 055 |
| | はなふよう (花芙蓉) | 182 ~ 183 |
| | はなゆい (花結い) | 193 |
| ひ | ひすい (飛翠) | 149 · 181 |
| | ひとふでらいん (一筆ライン) | 075 |
| | びびんば (ビビンバ) | 211 |
| | びやくや (白夜) | 144 |
| | びゃっこ (白虎) | 008 |
| ふ | ふうもん (風紋) | 066 |

品番順目次

| | | | | | | | |
|---------------------|-------------------------|--------|----------|-------------|--------|----------|---------|
| ふきよせ (吹き寄せ) | 057・059 | 500 00 | 白翔 | 216・218 | 510 20 | 新粉引 | 117 |
| ふくがさね (福重ね) | 193 | 500 00 | ポポラーレ | 248～249 | 510 21 | 東風 | 121 |
| ふぶき (吹雪) | 124～125 | 500 05 | 鳳凰 | 219 | 510 22 | 粉引ライン | 123 |
| ふりーかつぶ (フリーカップ) | 180～181 | 500 07 | 呉須ライン | 184～185 | 510 23 | クラフトライン | 74 |
| ふるさと (ふる里) | 142 | 500 07 | チェンマイ | 215 | 510 24 | 銀河 | 133 |
| ふるーびー (ブルーポピー) | 078 | 500 08 | 青白呉須ライン | 184～185 | 510 26 | 飛翠 | 149 |
| ふれすこ (フレスコ) | 244～245 | 500 08 | タイスキ | 212～213 | 510 26 | 益子幸梅 | 177 |
| へにからくさ (紅唐草) | 045 | 500 20 | 新粉引 | 117 | 510 27 | 益子ツタ | 157 |
| へにしっぽう (紅七宝) | 017 | 500 21 | 東風 | 184～185 | 510 28 | なごり雪 | 119 |
| べにはな (紅花) | 017 | 500 22 | 粉引ライン | 123 | 510 29 | 点ー引 | 158 |
| べらら (ペルラ) | 045 | 500 24 | 銀河 | 133 | 510 31 | 黒洋 | 81 |
| ほ | | 500 31 | 宮月 | 204～205 | 510 31 | 宮月 | 205 |
| ほうおう (鳳凰) | 219 | 500 35 | 志野化粧 | 184～185 | 510 32 | 吹雪 | 125 |
| ほうてん (宝天) | 222～223 | 500 36 | 宝天 | 222～223 | 510 33 | 彗星 | 127 |
| ほしぞら (星空) | 107・169・172・175・177・202 | 500 38 | 山がすみ | 131 | 510 33 | 天目 | 159 |
| ほそしま (細縞) | 090～091 | 500 39 | 金華 | 139 | 510 34 | 黒艶 | 207 |
| ぼたん (牡丹) | 192 | 500 61 | 美濃伊賀 | 154 | 510 35 | 志野化粧 | 83 |
| ぼたんからくさ (牡丹唐草) | 161 | 500 62 | 明志野 | 184～185 | 510 36 | 朽葉 | 197 |
| ほのお (炎) | 198 | 500 77 | グリーン志野 | 155 | 510 37 | 漆染 | 197 |
| ほのか | 072 | 500 79 | 銀彩ブルー | 85 | 510 38 | 山がすみ | 131・176 |
| ぼぼらーれ (ポポラーレ) | 248～249 | 500 80 | 水面 | 209 | 510 39 | 金華 | 139・196 |
| め | | 500 80 | 青彩 | 220～221 | 510 40 | 古青藍 紅七宝 | 17 |
| まいざくら (舞桜) | 056 | 501 00 | 白 レンゲ | 190～191 | 510 44 | 古青藍 紅花 | 17 |
| ましここうばい (益子幸梅) | 177 | 501 00 | 白翔 | 217～218 | 510 53 | 白樺 | 156 |
| ましこつた (益子ツタ) | 157 | 501 05 | 鳳凰 | 219 | 510 61 | 美濃伊賀 | 154 |
| まどらー (マドラー) | 184 | 501 07 | チェンマイ | 215 | 510 62 | 明志野 | 197 |
| まめしほり (豆しほり) | 187 | 501 08 | タイスキ | 213 | 510 63 | 夢路 | 197 |
| み | | 501 20 | 新粉引 レンゲ | 190～191 | 510 64 | あけぼの | 137 |
| みかげ | 173～174 | 501 21 | 東風 | 166 | 510 66 | 白露 | 145 |
| みずあかり あめ (水明かり 飴) | 104 | 501 30 | 黒 レンゲ | 190～191 | 510 67 | ふる里 | 142 |
| みずあかり おりべ (水明かり 織部) | 102 | 501 36 | 宝天 | 222～223 | 510 67 | オリベ十草 | 176 |
| みずあかり りり (水明かり 瑠璃) | 103 | 501 38 | 白刷毛 | 166 | 510 68 | 錆丸紋 | 156 |
| みずかがみ こうげつ (水鏡 香月) | 100 | 501 40 | 椿 | 166 | 510 70 | 古青藍 翠七宝 | 17 |
| みずかがみ りゅうか (水鏡 柳香) | 101 | 501 40 | 赤 レンゲ | 190～191 | 510 74 | 古青藍 翠花 | 17 |
| みずわ (水輪) | 187 | 501 56 | 白刷毛唐津 | 166 | 510 76 | 宙 | 210 |
| みつあし (三つ足) | 057 | 501 80 | 青彩 | 220～221 | 510 77 | グリーン志野 | 155 |
| みつば (三つ葉) | 059 | 501 93 | 錦天目 | 153 | 510 79 | 銀彩ブルー | 85 |
| みなも (水面) | 208～209 | 502 00 | 白翔 | 217～218 | 510 80 | 水面 | 209 |
| みにかく (ミニ角) | 059 | 502 05 | 鳳凰 | 219 | 510 81 | 古青藍 藍七宝 | 13 |
| みのいが (美濃伊賀) | 154 | 502 07 | チェンマイ | 215 | 510 82 | 古青藍 藍波花 | 13 |
| みんちょうからくさ (明朝唐草) | 161 | 502 08 | タイスキ | 213 | 510 82 | ブルーポピー | 78 |
| めだか | 187 | 502 31 | 宮月 | 205 | 510 83 | 古青藍 藍格子 | 15 |
| めくせい (木製) | 227～231 | 502 36 | 宝天 | 222～223 | 510 84 | 古青藍 藍花 | 14 |
| もみじ (紅葉) | 058・192 | 502 77 | グリーン志野 | 155 | 510 85 | 古青藍 藍空 | 15 |
| もみじながし (紅葉流し) | 043 | 502 80 | 水面 | 209 | 510 86 | 青オリベスキ | 177 |
| や | | 502 80 | 青彩 | 221 | 510 89 | 染付十草 | 87 |
| やえ (八重) | 056 | 503 00 | 白 (強化) | 253 | 510 92 | 白鹿の子 | 156 |
| やがすり (矢拵) | 092～093 | 504 00 | 白翔 | 218 | 510 93 | 錦天目 | 153 |
| やくみざら (薬味皿) | 184～185 | 505 00 | 白翔 | 216～217 | 511 00 | IH 陶板セット | 203 |
| やっこ | 187 | 505 05 | 鳳凰 | 219 | 511 07 | 呉須ライン | 187 |
| やまかげ (山かげ) | 158 | 505 07 | チェンマイ | 214 | 511 08 | 水輪 | 187 |
| やまがすみ (山がすみ) | 130～131・197・201 | 505 08 | タイスキ | 213 | 511 09 | 豆しほり | 187 |
| やまごうし (山格子) | 094～095 | 505 36 | 宝天 | 223 | 511 17 | 唐草 | 187 |
| やまざくら (山桜) | 059 | 505 77 | グリーン志野 | 155 | 511 20 | 新粉引 | 117 |
| ゆ | | 505 80 | 青彩 | 220～221 | 511 21 | 東風 | 121 |
| ゆきさんすい (雪山水) | 020 | 506 00 | ルーラル | 243・246～247 | 511 22 | 粉引ライン | 123 |
| ゆきのまい (雪の舞) | 071 | 506 07 | チェンマイ | 215 | 511 24 | 銀河 | 133 |
| ゆきよい (雪宵) | 141 | 506 08 | タイスキ | 213 | 511 31 | 宮月 | 204～205 |
| ゆずこくよう (ゆず黒耀) | 108～109 | 507 00 | アーバンホワイト | 242～243 | 511 33 | 彗星 | 127 |
| ゆずはくよう (ゆず白陽) | 110～111 | 507 07 | チェンマイ | 214～215 | 511 34 | 黒艶 | 206～207 |
| ゆのみ (湯呑) | 180～181 | 507 08 | タイスキ | 213 | 511 36 | 朽葉 | 197 |
| ゆめじ (夢路) | 082・197 | 508 00 | ポポラーレ | 249 | 511 37 | 漆染 | 197 |
| よ | | 509 00 | フレスコ | 244～245 | 511 38 | 山がすみ | 131・197 |
| よいさんすい (雪山水) | 021 | 509 00 | ルーラル | 247 | 511 39 | 金華 | 139・196 |
| よぞら (夜宙) | 143 | 510 00 | 白翔 | 218 | 511 45 | さくら | 187 |
| り | | 510 01 | ねーじゅ | 115 | 511 56 | 白刷毛唐津 | 135 |
| りゅうげつ (柳月) | 067 | 510 06 | 茶色唐草 | 157 | 511 61 | 美濃伊賀 | 154 |
| りゅうすい (流水) | 057・187・195 | 510 07 | 呉須ライン | 185～186 | 511 62 | 明志野 | 197 |
| りん (凛) | 060 | 510 08 | 青白呉須ライン | 185 | 511 63 | 夢路 | 197 |
| る | | 510 10 | 白萩 | 80 | 511 66 | さび巻 | 184 |
| るーらる (ルーラル) | 246～247 | | | | | | |
| れいめんばち (冷麵鉢) | 162 | | | | | | |
| れんげ (レンゲ) | 190～191 | | | | | | |
| ろーぜ (ローゼ) | 063 | | | | | | |
| ろっかく (六角) | 057 | | | | | | |
| わ | | | | | | | |
| わかかさ (若草) | 064 | | | | | | |

| | | | | | | | | |
|--------|---------|-----------|--------|--------|-------------------|--------|----------|---------------|
| 511 70 | 格子 | 187 | 515 10 | 白萩 | 175 | 516 62 | 明志野 | 128 ~ 129・184 |
| 511 71 | 網 | 187 | 515 20 | 新粉引 | 116 ~ 117・202 | 516 63 | 彩雲 | 148 |
| 511 72 | 松竹梅 | 187 | 515 21 | 東風 | 120 ~ 121 | 516 64 | あけぼの | 137 |
| 511 73 | ストライプ | 187 | 515 22 | 粉引ライン | 122 ~ 123 | 516 65 | 朱華 | 156 |
| 511 76 | やっこ | 187 | 515 24 | 銀河 | 132 ~ 133・199 | 516 66 | 白露 | 145 |
| 511 76 | 宙 | 210 | 515 26 | 飛翠 | 149 | 516 67 | ふる里 | 142 |
| 511 77 | グリーン志野 | 155 | 515 28 | なごり雪 | 118 ~ 119 | 516 68 | 黄花 | 157 |
| 511 78 | タコ唐草 | 187 | 515 29 | ゆず白陽 | 110 ~ 111 | 516 71 | 織部 | 184 |
| 511 79 | めだか | 187 | 515 30 | のあーる | 112 ~ 113 | 516 72 | 粉引ゴス渦 | 158 |
| 511 80 | 流水 | 187 | 515 31 | 星空 | 202 | 516 73 | 青雲 | 147 |
| 511 80 | 水面 | 208 ~ 209 | 515 32 | 吹雪 | 124 ~ 125 | 516 75 | 色打ち | 158 |
| 511 84 | 染付雲 | 187 | 515 33 | 彗星 | 126 ~ 127・198 | 516 76 | 二色刷毛十草 | 199 |
| 511 89 | 染付十草 | 87 | 515 34 | 茜 | 151 | 516 81 | 雪宵 | 141 |
| 512 00 | 白 | 162 | 515 34 | 炎 | 198 | 516 82 | 刷毛時雨 | 159 |
| 512 03 | 粉引黒ライン | 198 | 515 35 | ゆず黒耀 | 108 ~ 109 | 516 83 | 夜宙 | 143 |
| 512 08 | タイスキ | 213 | 515 36 | 朽葉 | 150 | 516 90 | 白夜 | 144 |
| 512 09 | ほのか | 162 | 515 37 | 二色打ち | 199 | 516 91 | 川面 | 152 |
| 512 10 | 白萩 | 162 | 515 38 | 山がすみ | 130 ~ 131・197 | 516 93 | 山かげ | 158 |
| 512 21 | 東風 | 121・199 | 515 39 | 金華 | 138 ~ 139・196 | 516 98 | おぼろ夜 | 146 |
| 512 24 | 銀河 | 162・199 | 515 41 | 雪花 | 188 | 517 21 | 東風 | 121 |
| 512 26 | 霧の雫 | 105 | 515 43 | 墨飾 | 188 | 517 22 | 粉引ライン | 122 ~ 123 |
| 512 28 | なごり雪 | 162・199 | 515 46 | 秋水 | 188 | 517 28 | なごり雪 | 119 |
| 512 30 | 秋麗 | 162 | 515 47 | 翠雨 | 188 | 517 29 | ゆず白陽 | 111 |
| 512 33 | 彗星 | 127・198 | 515 49 | 橘花 | 188 | 517 33 | 彗星 | 127 |
| 512 34 | 雪の舞 | 71 | 515 52 | 刷毛流し | 156 | 517 35 | ゆず黒耀 | 109 |
| 512 34 | 炎 | 198 | 515 53 | 白樺 | 156 | 517 38 | 山がすみ | 130 ~ 131 |
| 512 36 | 朽葉 | 150 | 515 56 | 白刷毛唐津 | 134 ~ 135 | 517 39 | 金華 | 139 |
| 512 37 | 二色打ち | 199 | 515 60 | 刷毛市松 | 157 | 517 62 | 明志野 | 129 |
| 512 39 | 金華 | 138・162 | 515 61 | 白雪 | 173 ~ 174 | 517 63 | 紬 | 26 ~ 27 |
| 512 40 | 古青藍 紅七宝 | 17 | 515 62 | 明志野 | 128 ~ 129・197 | 517 63 | 彩雲 | 148 |
| 512 44 | 古青藍 紅花 | 17 | 515 63 | 彩雲 | 148 | 517 65 | 琥珀 | 62 |
| 512 62 | 水明かり 鮎 | 104 | 515 64 | あけぼの | 136 ~ 137 | 517 67 | ふる里 | 142 |
| 512 67 | 水明かり 織部 | 102 | 515 65 | 朱華 | 156 | 517 72 | 凜 | 60 |
| 512 68 | 水明かり 瑠璃 | 103 | 515 66 | 白露 | 145 | 517 81 | 錦織 | 26 ~ 27 |
| 512 70 | 古青藍 翠七宝 | 17 | 515 67 | ふる里 | 142 | 517 83 | 淡雪 | 61 |
| 512 74 | 古青藍 翠花 | 17 | 515 68 | 黄花 | 157 | 517 88 | 古青藍 | 15 |
| 512 74 | 風の舞 | 70 | 515 72 | 粉引ゴス渦 | 158 | 517 91 | 川面 | 152 |
| 512 76 | 二色刷毛十草 | 199 | 515 73 | 青雲 | 147 | 518 00 | アーバンホワイト | 243 |
| 512 79 | 銀彩ブルー | 85 | 515 75 | 色打ち | 158 | 519 00 | 白翔 | 218 |
| 512 81 | 古青藍 藍七宝 | 13 | 515 81 | 雪宵 | 141 | 519 05 | 鳳凰 | 219 |
| 512 82 | 古青藍 藍波花 | 13 | 515 82 | 刷毛時雨 | 159 | 519 07 | チェンマイ | 214 |
| 512 83 | 古青藍 藍格子 | 15 | 515 83 | 夜宙 | 143 | 519 08 | タイスキ | 212 |
| 512 84 | 古青藍 藍花 | 14 | 515 90 | 白夜 | 144 | 519 36 | 宝天 | 223 |
| 512 84 | 波の舞 | 69 | 515 91 | 川面 | 152 | 519 61 | 美濃伊賀 | 154 |
| 512 85 | 古青藍 藍空 | 15 | 515 92 | 白鹿の子 | 156 | 519 77 | グリーン志野 | 155 |
| 512 88 | 古青藍 | 15 | 515 93 | 山かげ | 158・178 | 521 77 | グリーン志野 | 155 |
| 512 94 | 花の舞 | 68 | 515 98 | おぼろ夜 | 146 | 522 00 | 寿山 | 193 |
| 513 00 | 白 | 172 | 516 01 | ねーじゅ | 114 ~ 115 | 522 04 | 寿山 | 193 |
| 513 06 | 茶色唐草 | 157 | 516 03 | 粉引黒ライン | 198 | 522 08 | 寿山 | 193 |
| 513 20 | 新粉引 | 117 | 516 20 | 新粉引 | 116 ~ 117・202 | 522 30 | 寿山 | 193 |
| 513 30 | 白刷毛 | 201 | 516 21 | 東風 | 121・199 | 522 31 | 宮月 | 205 |
| 513 33 | 天目 | 159 | 516 22 | 粉引ライン | 123 | 522 34 | 黒艶 | 207 |
| 513 37 | 漆染 | 201 | 516 24 | 銀河 | 132 ~ 133・177・199 | 522 40 | 古青藍 紅七宝 | 17 |
| 513 38 | 山がすみ | 172・201 | 516 26 | 飛翠 | 149 | 522 40 | 紅葉流し | 43 |
| 513 39 | 金華 | 201 | 516 28 | なごり雪 | 119・199 | 522 41 | 椿流し | 43 |
| 513 62 | 明志野 | 201 | 516 29 | ゆず白陽 | 110 ~ 111 | 522 44 | 古青藍 紅花 | 17 |
| 513 71 | 織部 | 172 | 516 30 | のあーる | 112 ~ 113 | 522 44 | 青海波 赤 | 96 |
| 514 03 | 粉引黒ライン | 198 | 516 31 | 星空 | 177・202 | 522 45 | 矢紺 赤 | 92 |
| 514 20 | 新粉引 | 202 | 516 32 | 吹雪 | 124 ~ 125 | 522 48 | 細織 赤 | 90 |
| 514 24 | 銀河 | 199 | 516 33 | 彗星 | 126 ~ 127・184・198 | 522 49 | 山格子 赤 | 94 |
| 514 31 | 星空 | 202 | 516 34 | 茜 | 151 | 522 62 | 古代粉引き 矢紺 | 89 |
| 514 33 | 彗星 | 198 | 516 34 | 炎 | 198 | 522 63 | 寿山 | 193 |
| 514 34 | 炎 | 198 | 516 35 | ゆず黒耀 | 109 | 522 65 | 寿山 | 193 |
| 514 37 | 二色打ち | 199 | 516 36 | 朽葉 | 150 | 522 70 | 古青藍 翠七宝 | 17 |
| 514 38 | 山がすみ | 197 | 516 36 | 新彩雲 | 177 | 522 70 | 寿山 | 193 |
| 514 39 | 金華 | 196 | 516 37 | 二色打ち | 199 | 522 71 | 寿山 | 193 |
| 514 62 | 明志野 | 197 | 516 38 | 山がすみ | 130 ~ 131 | 522 74 | 古青藍 翠花 | 17 |
| 515 00 | 白 | 175 | 516 38 | 白刷毛 | 166 | 522 74 | 青海波 緑 | 97 |
| 515 01 | ねーじゅ | 114 ~ 115 | 516 39 | 金華 | 138 ~ 139 | 522 75 | 矢紺 緑 | 93 |
| 515 03 | 粉引黒ライン | 198 | 516 56 | 白刷毛唐津 | 135 | 522 78 | 細織 緑 | 91 |

521 ~
530

| | | | | | | | | |
|--------|-----------|-------------|--------|---------|-----------------|--------|----------|-------------------|
| 522 79 | 山格子 緑 | 95 | 529 28 | なごり雪 | 119 | 531 64 | あけぼの | 137 |
| 522 80 | 朝顔流し | 42 | 529 30 | 秋麗 | 167 | 531 65 | 朱華 | 156 |
| 522 80 | 寿山 | 193 | 529 31 | 星空 | 169・175 | 531 66 | 白露 | 145 |
| 522 80 | 水面 | 209 | 529 32 | 吹雪 | 125 | 531 73 | 青雲 | 147 |
| 522 81 | 古青藍 藍七宝 | 13 | 529 33 | 彗星 | 127 | 531 74 | 風の舞 | 70 |
| 522 81 | 細縹 青 | 91 | 529 36 | 宝天 | 223 | 531 79 | 銀彩ブルー | 85 |
| 522 82 | 古青藍 藍波花 | 13 | 529 36 | 艶黒 | 168 | 531 81 | 藍日傘 | 87 |
| 522 83 | 古青藍 藍格子 | 15 | 529 38 | 白刷毛 | 168 | 531 82 | ブルーポビー | 78 |
| 522 83 | 古代粉引き 青海波 | 88 | 529 38 | 山がすみ | 173・175 | 531 83 | 夜宙 | 143 |
| 522 84 | 古青藍 藍花 | 14 | 529 39 | 金華 | 167・172～173・181 | 531 84 | 波の舞 | 69 |
| 522 84 | 青海波 青 | 96 | 529 40 | 椿 | 168 | 531 89 | 染付十草 | 87 |
| 522 85 | 古青藍 藍空 | 15 | 529 53 | 白樺 | 156 | 531 94 | 花の舞 | 68 |
| 522 85 | 矢絰 青 | 93 | 529 56 | 白刷毛唐津 | 135 | 531 98 | おぼろ夜 | 146 |
| 522 88 | 青海波 白渦 | 97 | 529 62 | 明志野 | 129 | 533 20 | 新粉引 | 117 |
| 522 89 | 山格子 青 | 95 | 529 64 | あけぼの | 137 | 533 23 | クラフトライン | 74 |
| 522 90 | 桜流し | 42 | 529 64 | 大文字 | 181 | 533 24 | 銀河 | 133 |
| 523 06 | 茶色唐草 | 157 | 529 71 | 織部 | 172～173・175 | 533 39 | 金華 | 139 |
| 523 20 | 新粉引 | 117 | 529 80 | 青彩 | 166 | 533 62 | 明志野 | 129 |
| 523 21 | 東風 | 121 | 529 81 | 雪宵 | 141 | 533 82 | ブルーポビー | 78 |
| 523 22 | 粉引ライン | 123 | 529 82 | 刷毛時雨 | 159 | 533 89 | 染付十草 | 87 |
| 523 24 | 銀河 | 133 | 529 93 | 錦天目 | 153 | 534 36 | 蒸し用すのこ | 203 |
| 523 27 | 益子ツタ | 157 | 529 93 | みかげ | 173 | 537 02 | 雪山水 | 20 |
| 523 29 | 点一引 | 158 | 530 03 | 一筆ライン | 75 | 537 12 | 枯山水 | 19 |
| 523 33 | 天目 | 159 | 530 05 | あかり | 73 | 537 62 | 青山水 | 21 |
| 523 34 | 茜 | 151 | 530 09 | ほのか | 72 | 537 72 | 苔山水 | 19 |
| 523 38 | 山がすみ | 131 | 530 10 | 白萩 | 80 | 538 00 | 白涼 | 23 |
| 523 56 | 白刷毛唐津 | 135 | 530 27 | 紺錆十草 | 76 | 538 31 | 漆黒 | 25 |
| 523 60 | 刷毛市松 | 157 | 530 29 | 藍染十草 | 77 | 538 71 | 静寂 | 24 |
| 523 61 | 美濃伊賀 | 154 | 530 31 | 黒洋 | 81 | 538 92 | 桜華 | 22 |
| 523 63 | 彩雲 | 148 | 530 34 | 雪の舞 | 71 | 539 88 | 古青藍 | 15 |
| 523 67 | ふる里 | 142 | 530 35 | 志野化粧 | 83 | 543 63 | 夢路 | 59 |
| 523 68 | 錆丸紋 | 156 | 530 37 | 漆染 | 84 | 545 26 | ローゼ | 63 |
| 523 72 | 粉引ゴス渦 | 158 | 530 41 | 風紋 | 66 | 545 27 | 若草 | 64 |
| 523 73 | 青雲 | 147 | 530 46 | 桂秋 | 67 | 545 88 | 月の香 | 65 |
| 523 77 | グリーン志野 | 167～168 | 530 47 | 柳月 | 67 | 546 00 | 松花堂 メラミン | 47・49・51・53～54・58 |
| 523 86 | 青オリベスキ | 167～168 | 530 74 | 風の舞 | 70 | 546 50 | 松花堂 木製 | 46・48・50・52・54・58 |
| 523 93 | 錦天目 | 153 | 530 79 | 銀彩ブルー | 85 | 548 00 | 松花堂 籠 | 50・52・58 |
| 523 93 | 山かげ | 158 | 530 81 | 藍日傘 | 87 | 548 65 | 松花堂 籠 | 46・48・58 |
| 525 00 | 白 | 172・174 | 530 84 | 波の舞 | 69 | 549 07 | 濃唐草 | 160 |
| 525 10 | 白萩 | 174 | 530 94 | 花の舞 | 68 | 549 17 | 四君子 | 161 |
| 525 21 | 東風 | 121 | 531 03 | 一筆ライン | 75 | 549 70 | 祥瑞 | 160 |
| 525 24 | 銀河 | 172・174 | 531 05 | あかり | 73 | 549 71 | 明朝唐草 | 161 |
| 525 31 | 星空 | 172 | 531 07 | チェンマイ | 214～215 | 549 73 | 大輪牡丹 | 160 |
| 525 38 | 山がすみ | 172・174 | 531 08 | タスキ | 213 | 549 76 | 唐人山水 | 161 |
| 525 39 | 金華 | 172・174 | 531 09 | ほのか | 72 | 549 78 | 牡丹唐草 | 161 |
| 525 61 | 美濃伊賀 | 154 | 531 10 | 白萩 | 80 | 551 31 | 星空 | 107 |
| 525 71 | 織部 | 174 | 531 11 | 渚 | 86 | 551 64 | 大文字 | 107 |
| 525 77 | グリーン志野 | 155 | 531 14 | 赤帯 | 79 | 551 71 | 織部 | 107 |
| 525 80 | 青白 | 174 | 531 20 | 新粉引 | 117 | 554 81 | 錦織 | 26 |
| 525 93 | みかげ | 174 | 531 21 | 東風 | 120～121 | 560 00 | 花笑み 白 | 40 |
| 527 06 | 茶色唐草 | 157 | 531 22 | 粉引ライン | 123・178 | 560 30 | 花笑み 黒化粧 | 41 |
| 527 08 | タスキ | 213 | 531 23 | クラフトライン | 74 | 560 80 | 花笑み 青白 | 41 |
| 527 27 | 益子ツタ | 157 | 531 24 | 銀河 | 133 | 561 00 | かすみ 白 | 30～31 |
| 527 29 | 点一引 | 158 | 531 27 | 紺錆十草 | 76 | 561 30 | かすみ 黒 | 36～37 |
| 527 33 | 天目 | 159 | 531 28 | なごり雪 | 118～119 | 561 45 | かすみ さくら | 38 |
| 527 38 | 山がすみ | 131 | 531 29 | 藍染十草 | 77 | 561 65 | かすみ 黄 | 39 |
| 527 56 | 白刷毛唐津 | 135 | 531 31 | 黒洋 | 81 | 561 70 | かすみ 山藍 | 29 |
| 527 60 | 刷毛市松 | 157 | 531 33 | 彗星 | 127 | 561 71 | かすみ 緑 | 34～35 |
| 527 61 | 美濃伊賀 | 154 | 531 34 | 雪の舞 | 71 | 561 80 | かすみ 青白 | 32～33 |
| 527 67 | ふる里 | 142 | 531 35 | 志野化粧 | 83 | 563 00 | 花芙蓉 白 | 56・182～183 |
| 527 68 | 錆丸紋 | 156 | 531 36 | 朽葉 | 150 | 563 00 | 銀杏 白 | 55・182 |
| 527 77 | グリーン志野 | 155 | 531 37 | 漆染 | 84 | 563 00 | 紅葉 白 | 55・58・182～183 |
| 527 93 | 錦天目 | 153 | 531 38 | 山がすみ | 131・178～179 | 563 00 | 桜 白 | 59・182～183 |
| 529 00 | 白翔 | 166～168 | 531 39 | 金華 | 138～139 | 563 40 | 銀杏 赤 | 55・182 |
| 529 00 | 白 | 172～173・175 | 531 41 | 風紋 | 66 | 563 40 | 紅葉 赤 | 55・58・182～183 |
| 529 01 | ねーじゅ | 115 | 531 46 | 桂秋 | 67 | 563 40 | 椿 赤 | 43・56・183 |
| 529 10 | 白萩 | 173・175・181 | 531 47 | 柳月 | 67 | 563 45 | 花びら ピンク | 55 |
| 529 21 | 東風 | 121 | 531 53 | 白樺 | 156 | 563 45 | 桜 桃色 | 42・56・59・182～183 |
| 529 24 | 銀河 | 172～173・175 | 531 56 | 白刷毛唐津 | 134 | 563 50 | 銀杏 橙 | 55・182 |
| 529 26 | 飛翠 | 181 | 531 63 | 夢路 | 82 | 563 50 | 紅葉 橙 | 43・55・58・182～183 |

541～
550

551～
560

561～
570

品番順目次

| | | |
|--------|-------------|---------------|
| 563 60 | 銀杏黄 | 55・182 |
| 563 60 | 紅葉黄 | 55・58・182～183 |
| 563 75 | 木の葉黄緑 | 56・183 |
| 563 80 | 朝顔 | 42・55・183 |
| 563 81 | 花芙蓉水色 | 56・182～183 |
| 563 81 | 朝顔青 | 183 |
| 563 88 | 桔梗紫 | 55・59・182～183 |
| 563 88 | 蓮紫 | 56・183 |
| 564 00 | 桜 | 192 |
| 564 00 | 桜雲白 | 56・182 |
| 564 00 | 帯組み | 193 |
| 564 00 | 八角白 | 56・59・182～183 |
| 564 30 | 帯組み | 193 |
| 564 40 | 桜 | 192 |
| 564 44 | 青海波 | 96 |
| 564 45 | 桜雲ピンク | 56・182 |
| 564 45 | 帯組み | 193 |
| 564 45 | 矢絰 | 92 |
| 564 46 | 鹿の子 | 192 |
| 564 47 | 市松 | 192 |
| 564 48 | 細縞 | 90 |
| 564 50 | 桜 | 192 |
| 564 63 | 帯組み | 193 |
| 564 65 | 桜 | 192 |
| 564 65 | 帯組み | 193 |
| 564 65 | 八角黄 | 56・59・182～183 |
| 564 70 | 帯組み | 193 |
| 564 71 | 帯組み | 193 |
| 564 74 | 青海波 | 97 |
| 564 75 | 矢絰 | 93 |
| 564 76 | 鹿の子 | 192 |
| 564 77 | 市松 | 192 |
| 564 78 | 細縞 | 91 |
| 564 80 | 帯組み | 193 |
| 564 81 | 古青藍 | 13 |
| 564 81 | 細縞 | 91 |
| 564 81 | 帯組み | 193 |
| 564 84 | 古青藍 | 14 |
| 564 84 | 青海波 | 96 |
| 564 85 | 矢絰 | 93 |
| 564 86 | 鹿の子 | 192 |
| 564 87 | 市松 | 192 |
| 564 88 | 桜雲紫 | 56・182 |
| 566 00 | フレスコ | 245 |
| 567 40 | 古青藍 紅七宝 | 17 |
| 567 44 | 古青藍 紅花 | 17 |
| 567 70 | 古青藍 翠七宝 | 17 |
| 567 74 | 古青藍 翠花 | 17 |
| 567 81 | 古青藍 藍七宝 | 13 |
| 567 82 | 古青藍 藍波花 | 13 |
| 567 83 | 古青藍 藍格子 | 15 |
| 567 84 | 古青藍 藍花 | 14 |
| 567 85 | 古青藍 藍空 | 15 |
| 568 88 | 古青藍 | 15 |
| 569 00 | 白虎 | 8 |
| 569 31 | 玄武 | 9 |
| 569 41 | 朱雀 | 9 |
| 569 71 | 重萌 | 11 |
| 569 81 | 青流 | 10 |
| 569 88 | 古青藍 | 15 |
| 569 91 | 花霞 | 11 |
| 570 00 | エテルノ | 235 |
| 570 00 | コントロール ホワイト | 237 |
| 570 06 | コントロール マロン | 239 |
| 570 07 | コントロール グリーン | 239 |
| 570 08 | コントロール ブルー | 238 |
| 574 40 | 紅葉流し | 43・55 |
| 574 41 | 漣流し | 43・55 |
| 574 44 | 青海波 赤 | 96 |
| 574 45 | 矢絰 赤 | 92 |

571 ~
580

| | | |
|--------|-------------|--------|
| 574 48 | 細縞 赤 | 90 |
| 574 49 | 山格子 赤 | 94 |
| 574 62 | 古代粉引き 矢絰 | 89 |
| 574 74 | 青海波 緑 | 97 |
| 574 75 | 矢絰 緑 | 93 |
| 574 78 | 細縞 緑 | 91 |
| 574 79 | 山格子 緑 | 95 |
| 574 80 | 朝顔流し | 42・55 |
| 574 81 | 細縞 青 | 91 |
| 574 83 | 古代粉引き 青海波 | 88 |
| 574 84 | 青海波 青 | 55・96 |
| 574 85 | 矢絰 青 | 93 |
| 574 88 | 青海波 白渦 | 55・97 |
| 574 89 | 山格子 青 | 95 |
| 574 90 | 桜流し | 42・55 |
| 576 40 | 紅葉流し | 43 |
| 576 41 | 漣流し | 43 |
| 576 48 | 細縞 赤 | 90 |
| 576 62 | 古代粉引き 矢絰 | 89 |
| 576 78 | 細縞 緑 | 91 |
| 576 80 | 朝顔流し | 42 |
| 576 81 | 細縞 青 | 91 |
| 576 83 | 古代粉引き 青海波 | 88 |
| 576 88 | 青海波 白渦 | 97 |
| 576 90 | 桜流し | 42 |
| 578 00 | 和 白 | 200 |
| 578 01 | 和 白 | 200 |
| 578 30 | 和 黒 | 200 |
| 578 31 | 和 黒 | 200 |
| 580 00 | トリエステ | 241 |
| 582 30 | 木漏れ日 | 187 |
| 582 63 | 水鏡 香月 | 100 |
| 582 73 | 水鏡 柳香 | 101 |
| 582 76 | 心酔 | 187 |
| 584 00 | アーバンホワイト | 243 |
| 584 00 | フレスコ | 245 |
| 584 00 | ルーラル | 247 |
| 584 00 | ポポラーレ | 249 |
| 585 00 | コントロール ホワイト | 237 |
| 585 06 | コントロール マロン | 239 |
| 585 07 | コントロール グリーン | 239 |
| 585 08 | コントロール ブルー | 238 |
| 586 00 | エテルノ | 235 |
| 587 00 | コントロール ホワイト | 237 |
| 589 04 | 手毬 | 194 |
| 589 05 | 赤丸紋 | 57 |
| 589 06 | 錦十草 | 59・195 |
| 589 07 | 蔦格子 | 194 |
| 589 08 | 青唐草 | 57・195 |
| 589 09 | 六角 桃 | 57 |
| 589 09 | 五角 桃 | 59 |
| 589 24 | 風ぐるま | 195 |
| 589 40 | 六角 赤 | 57 |
| 589 40 | 五角 赤 | 59 |
| 589 41 | 六角 赤吹き | 57 |
| 589 41 | 五角 赤吹き | 59 |
| 589 42 | 三つ足 赤ぼかし | 57 |
| 589 42 | 五角 赤ぼかし | 59 |
| 589 45 | 八重 ピンク | 56 |
| 589 45 | ミニ角 ピンク | 59 |
| 589 65 | 八重 イエロー | 56 |
| 589 65 | 六角 黄 | 57 |
| 589 65 | ミニ角 イエロー | 59 |
| 589 66 | 八重 錦十草 | 56 |
| 589 66 | 六角 緑吹き | 57 |
| 589 66 | 五角 緑吹き | 59 |
| 589 67 | 三つ足 緑ぼかし | 57 |
| 589 67 | 五角 緑ぼかし | 59 |
| 589 70 | 八重 グリーン | 56 |
| 589 70 | 六角 緑 | 57 |

581 ~
590

| | | |
|--------|----------|------------|
| 589 70 | ミニ角 グリーン | 59 |
| 589 80 | 流水 | 57・195 |
| 589 81 | 八重 ブルー | 56 |
| 589 81 | ミニ角 ブルー | 59 |
| 589 82 | 吹き寄せ | 57・59 |
| 589 85 | 六角 青 | 57 |
| 589 85 | 五角 青 | 59 |
| 589 86 | 六角 青吹き | 57 |
| 589 86 | 五角 青吹き | 59 |
| 589 87 | 三つ足 青ぼかし | 57 |
| 589 87 | 五角 青ぼかし | 59 |
| 589 90 | 六角 桃吹き | 57 |
| 589 90 | 五角 桃吹き | 59 |
| 589 91 | 三つ足 桃ぼかし | 57 |
| 589 91 | 五角 桃ぼかし | 59 |
| 590 00 | 白 | 253 |
| 599 30 | 耐熱 | 211 |
| 599 31 | ビビンバ | 211 |
| 599 34 | チゲ鍋 | 211 |
| 599 63 | 紬 | 26 |
| 615 00 | ペルラ | 45 |
| 615 02 | 瓦刷毛 | 45 |
| 627 00 | ペルラ | 45 |
| 627 04 | 紅唐草 | 45 |
| 644 00 | ペルラ | 45 |
| 644 65 | 千草 | 45 |
| A81 20 | 受台 | 211 |
| C80 06 | 木製杓子 | 203 |
| C81 03 | カトラリー | 230 |
| C81 07 | カトラリー | 230 |
| C81 11 | カトラリー | 26 |
| C81 80 | カトラリー | 211 |
| C99 33 | カトラリー | 184・230 |
| C99 34 | カトラリー | 184・230 |
| C99 42 | カトラリー | 188 |
| G92 00 | ガラス | 56・224～225 |
| G92 01 | ガラス | 226 |
| G92 02 | ガラス | 226 |
| G92 03 | ガラス | 226 |
| G92 40 | ガラス 伝統文様 | 99 |
| G92 44 | ガラス 伝統文様 | 99 |
| G92 45 | ガラス | 224 |
| G92 70 | ガラス 伝統文様 | 99・224 |
| G92 74 | ガラス 伝統文様 | 99 |
| G92 75 | ガラス 伝統文様 | 99 |
| G92 80 | ガラス 伝統文様 | 99・224 |
| G92 85 | ガラス 伝統文様 | 99 |
| R82 30 | 石影 | 233 |
| S78 22 | ビビンバ | 211 |
| T48 61 | 椀 | 188 |
| T81 16 | 桶 | 227 |
| T81 18 | 枡 | 226 |
| T81 30 | 木製トレー | 228・231 |
| T81 31 | 木製トレー | 228・231 |
| T81 32 | 木製トレー | 229 |
| T81 33 | 木製トレー | 229 |
| T81 41 | すのこ | 186 |
| T81 42 | 茶筌 | 188 |
| T83 50 | 箸 | 231 |
| T83 51 | 箸 | 231 |
| T83 52 | 箸 | 231 |
| T83 53 | 箸 | 231 |
| T83 54 | 箸 | 231 |
| T83 57 | コースター | 231 |
| T83 58 | コースター | 231 |
| T83 59 | コースター | 231 |

591 ~

A
C

G

R
S
T

| SELECTION | |
|-----------|-----------|
| 松花堂 | 046 ~ 059 |
| 大皿 | 160 ~ 161 |
| 冷麵鉢 | 162 ~ 163 |
| 麵皿 | 164 |
| 麵ボウル | 165 |
| 丼・小丼 | 166 ~ 175 |
| 飯碗 | 176 ~ 177 |
| 串皿 | 177 |
| 取皿 | 178 |
| 取鉢 | 179 |
| 湯呑 | 180 ~ 181 |
| フリーカップ | 180 ~ 181 |
| 珍味・小鉢 | 182 ~ 183 |
| 薬味皿 | 184 ~ 185 |
| そば／徳利・猪口 | 186 ~ 187 |
| 抹茶 | 188 |
| 徳利・盃 | 189 |
| れんげ・スプーン | 190 ~ 191 |
| 箸置き | 192 ~ 193 |
| テーブル小物 | 194 ~ 195 |
| 鍋 | 196 ~ 203 |
| 焼肉 | 211 |
| カップ&ソーサー | 250 ~ 253 |
| 洋小物 | 253 |

| 異素材 | |
|---------|-----------|
| ガラス | 224 ~ 226 |
| 木製品 | 227 ~ 231 |
| 桶 | 227 |
| トレー | 228 ~ 229 |
| 木製カトラリー | 230 |
| 木製コースター | 231 |
| 箸 | 231 |
| 天然石 | 232 ~ 233 |

| | | |
|-----|-----------------|--------------|
| 原産国 | [US] … アメリカ | [TR] … トルコ |
| | [TH] … タイ | [IN] … インド |
| | [ES] … スペイン | [VN] … ベトナム |
| | [FR] … フランス | [TN] … チュニジア |
| | [CN] … 中国 | [IT] … イタリア |
| | [PH] … フィリピン | [EU] … 欧州連合 |
| | [AE] … アラブ首長国連邦 | [BG] … ブルガリア |

寸法表記

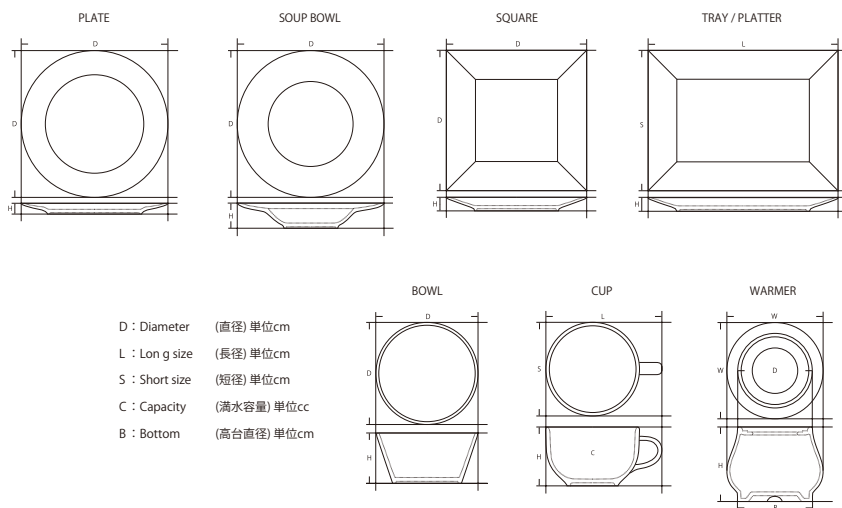

- 釉薬の性質上、商品の色合いが異なる場合があります。商品の特性としてご了承ください。
- カタログの写真は印刷の関係により、実際の商品と多少異なる場合があります。
- 改良により、商品の使用を予告なく変更する場合があります。
- 本カタログに掲載されている価格には、消費税は含まれておりません。



シリーズ詳細



■朱雀 3.6浅角小鉢 ■玄武 5.0浅鉢 ■朱雀 8.0浅鉢 ■玄武 3.2小付

白虎

びやっこ

材質：白磁



569 00 003
7.5皿
D-23.1 H-3 ¥1,500



569 00 008
5.0皿
D-16.5 H-2.4 ¥950



569 00 011
8.0浅鉢
D-25.7 H-5.3 ¥2,800



569 00 014
5.0浅鉢
D-16.2 H-3.7 ¥1,100



569 00 015
4.5浅鉢
D-13.9 H-3 ¥900



569 00 032
4.2多用丼
D-13.5 H-7.8 C-550cc ¥1,100



569 00 028
4.0飯碗
D-12 H-6.4 C-370cc ¥1,000



569 00 058
5.0鉄鉢
D-14.9 H-4.5 ¥1,100



569 00 022
3.2小付
D-9.8 H-5.2 C-195cc ¥750



569 00 017
千代口
D-8.1 H-2.7 ¥650



569 00 071
湯呑
D-7.7 H-8.4 C-220cc ¥850



569 00 057
醤油さし
L-7.9 S-5.2 H-8.3 C-105cc ¥2,200



569 00 068
3.6浅角小鉢
D-10.9 H-3.8 ¥1,200

松花堂 3,4,6,11 仕切り対応



569 00 050
3.3角小鉢
D-9.9 H-5.2 ¥1,000



569 00 066
2.3角小鉢
D-7 H-3.7 ¥900

松花堂 9,11 仕切り対応

玄武

げん ぶ



569 31 003
7.5皿
D-23.1 H-3 ¥1,700



569 31 008
5.0皿
D-16.5 H-2.4 ¥1,100



569 31 011
8.0浅鉢
D-25.7 H-5.3 ¥3,000



569 31 014
5.0浅鉢
D-16.2 H-3.7 ¥1,200



569 31 015
4.5浅鉢
D-13.9 H-3 ¥1,000



569 31 032
4.2多用丼
D-13.5 H-7.8 C-550cc ¥1,200



569 31 028
4.0飯碗
D-12 H-6.4 C-370cc ¥1,100



569 31 058
5.0鉄鉢
D-14.9 H-4.5 ¥1,200



569 31 022
3.2小付
D-9.8 H-5.2 C-195cc ¥850



569 31 017
千代口
D-8.1 H-2.7 ¥750



569 31 071
湯呑
D-7.7 H-8.4 C-220cc ¥900



569 31 057
醤油さし
L-7.9 S-5.2 H-8.3 C-105cc ¥2,200



569 31 068
3.6浅角小鉢
D-10.9 H-3.8 ¥1,300

松花堂 3,4,6,11 仕切り対応



569 31 050
3.3角小鉢
D-9.9 H-5.2 ¥1,200



569 31 066
2.3角小鉢
D-7 H-3.7 ¥1,000

松花堂 9,11 仕切り対応

朱雀

す ざく



569 41 003
7.5皿
D-23.1 H-3 ¥1,700



569 41 008
5.0皿
D-16.5 H-2.4 ¥1,100



569 41 011
8.0浅鉢
D-25.7 H-5.3 ¥3,000



569 41 014
5.0浅鉢
D-16.2 H-3.7 ¥1,200



569 41 015
4.5浅鉢
D-13.9 H-3 ¥1,000



569 41 032
4.2多用丼
D-13.5 H-7.8 C-550cc ¥1,200



569 41 028
4.0飯碗
D-12 H-6.4 C-370cc ¥1,100



569 41 058
5.0鉄鉢
D-14.9 H-4.5 ¥1,200



569 41 022
3.2小付
D-9.8 H-5.2 C-195cc ¥850



569 41 017
千代口
D-8.1 H-2.7 ¥750



569 41 071
湯呑
D-7.7 H-8.4 C-220cc ¥900



569 41 057
醤油さし
L-7.9 S-5.2 H-8.3 C-105cc ¥2,200



569 41 068
3.6浅角小鉢
D-10.9 H-3.8 ¥1,300

松花堂 3,4,6,11 仕切り対応



569 41 050
3.3角小鉢
D-9.9 H-5.2 ¥1,200



569 41 066
2.3角小鉢
D-7 H-3.7 ¥1,000

松花堂 9,11 仕切り対応



シリーズ詳細



■清流 5.0浅鉢 ■花霞 3.2小付 ■重萌 8.0浅鉢 ■清流 4.2多用丼 ■重萌 千代口 ■福重ね 織部 箸置き

清流

せいりゅう



569 81 003
7.5皿
D-23.1 H-3 ¥1,700



569 81 008
5.0皿
D-16.5 H-2.4 ¥1,100



569 81 011
8.0浅鉢
D-25.7 H-5.3 ¥3,000



569 81 014
5.0浅鉢
D-16.2 H-3.7 ¥1,200



569 81 015
4.5浅鉢
D-13.9 H-3 ¥1,000



569 81 032
4.2多用丼
D-13.5 H-7.8 C-550cc ¥1,200



569 81 028
4.0飯碗
D-12 H-6.4 C-370cc ¥1,100



569 81 058
5.0鉄鉢
D-14.9 H-4.5 ¥1,200



569 81 022
3.2小付
D-9.8 H-5.2 C-195cc ¥850



569 81 017
千代口
D-8.1 H-2.7 ¥750



569 81 071
湯呑
D-7.7 H-8.4 C-220cc ¥900



569 81 057
醤油さし
L-7.9 S-5.2 H-8.3 C-105cc ¥2,200



569 81 068
3.6浅角小鉢
D-10.9 H-3.8 ¥1,300

松花堂 3,4,6,11 仕切り対応



569 81 050
3.3角小鉢
D-9.9 H-5.2 ¥1,200



569 81 066
2.3角小鉢
D-7 H-3.7 ¥1,000

松花堂 9,11 仕切り対応

重萌

かさね もえぎ



569 71 003
7.5皿
D-23.1 H-3 ¥1,700



569 71 008
5.0皿
D-16.5 H-2.4 ¥1,100



569 71 011
8.0浅鉢
D-25.7 H-5.3 ¥3,000



569 71 014
5.0浅鉢
D-16.2 H-3.7 ¥1,200



569 71 015
4.5浅鉢
D-13.9 H-3 ¥1,000



569 71 032
4.2多用丼
D-13.5 H-7.8 C-550cc ¥1,200



569 71 028
4.0飯碗
D-12 H-6.4 C-370cc ¥1,100



569 71 058
5.0鉄鉢
D-14.9 H-4.5 ¥1,200



569 71 022
3.2小付
D-9.8 H-5.2 C-195cc ¥850



569 71 017
千代口
D-8.1 H-2.7 ¥750



569 71 071
湯呑
D-7.7 H-8.4 C-220cc ¥900



569 71 057
醤油さし
L-7.9 S-5.2 H-8.3 C-105cc ¥2,200



569 71 068
3.6浅角小鉢
D-10.9 H-3.8 ¥1,300

松花堂 3,4,6,11 仕切り対応



569 71 050
3.3角小鉢
D-9.9 H-5.2 ¥1,200



569 71 066
2.3角小鉢
D-7 H-3.7 ¥1,000

松花堂 9,11 仕切り対応

花霞

はな がすみ



569 91 003
7.5皿
D-23.1 H-3 ¥1,700



569 91 008
5.0皿
D-16.5 H-2.4 ¥1,100



569 91 011
8.0浅鉢
D-25.7 H-5.3 ¥3,000



569 91 014
5.0浅鉢
D-16.2 H-3.7 ¥1,200



569 91 015
4.5浅鉢
D-13.9 H-3 ¥1,000



569 91 032
4.2多用丼
D-13.5 H-7.8 C-550cc ¥1,200



569 91 028
4.0飯碗
D-12 H-6.4 C-370cc ¥1,100



569 91 058
5.0鉄鉢
D-14.9 H-4.5 ¥1,200



569 91 022
3.2小付
D-9.8 H-5.2 C-195cc ¥850



569 91 017
千代口
D-8.1 H-2.7 ¥750



569 91 071
湯呑
D-7.7 H-8.4 C-220cc ¥900



569 91 057
醤油さし
L-7.9 S-5.2 H-8.3 C-105cc ¥2,200



569 91 068
3.6浅角小鉢
D-10.9 H-3.8 ¥1,300

松花堂 3,4,6,11 仕切り対応



569 91 050
3.3角小鉢
D-9.9 H-5.2 ¥1,200



569 91 066
2.3角小鉢
D-7 H-3.7 ¥1,000

松花堂 9,11 仕切り対応

古青藍

材質：白磁

こ せい らん

シリーズ詳細



■藍波花 蕎麦猪口 ■藍波花 薬味皿 ■藍七宝 23cm浅鉢

藍七宝

あい しっ ぼう



567 81 159
27.5cm浅鉢
D-27.3 H-4.6 ¥2,800



567 81 160
23cm浅鉢
D-23.2 H-3.8 ¥2,400

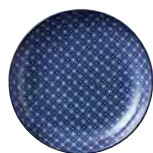

522 81 109
13cm丸皿
D-12.9 H-2.3 ¥800

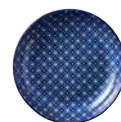

522 81 110
10cm丸皿
D-10.3 H-2 ¥700



567 81 136
蕎麦丼
D-17.2 H-9.2 C-1,170cc ¥2,000



567 81 133
飯碗
D-12.3 H-6.5 C-380cc ¥1,000



567 81 031
16cm丼
D-15.8 H-8.5 C-905cc ¥1,800



567 81 032
14.5cm丼
D-14.4 H-7.8 C-650cc ¥1,600



512 81 195
蕎麦猪口
D-8.6 H-6.7 C-225cc ¥750



510 81 090
薬味皿
D-8.7 H-1.3 ¥700



564 81 158
箸置き
L-5.8 S-2.1 H-1.1 ¥550

藍波花

あい なみ ほな



567 82 159
27.5cm浅鉢
D-27.3 H-4.6 ¥2,800

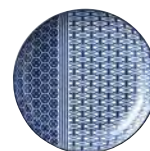

522 82 109
13cm丸皿
D-12.9 H-2.3 ¥800

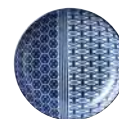

522 82 110
10cm丸皿
D-10.3 H-2 ¥700



567 82 136
蕎麦丼
D-17.2 H-9.2 C-1,170cc
¥2,000



567 82 133
飯碗
D-12.3 H-6.5 C-380cc
¥1,000



512 82 195
蕎麦猪口
D-8.6 H-6.7 C-225cc
¥750



510 82 090
薬味皿
D-8.7 H-1.3
¥700



■古青藍 醤油さし ■古青藍 楊枝たて ■古青藍 からし入れ ■からしスプーン
 ■古青藍 カスタートレー ■古青藍 24cm平長角皿 ■藍空 27.5cm浅鉢 ■古青藍 二つ仕切り

藍花

あい はな



567 84 159
27.5cm浅鉢
D-27.3 H-4.6 ¥2,800



567 84 160
23cm浅鉢
D-23.2 H-3.8 ¥2,400

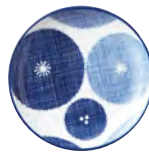

522 84 109
13cm丸皿
D-12.9 H-2.3
¥800



522 84 110
10cm丸皿
D-10.3 H-2
¥700



567 84 136
蕎麦丼
D-17.2 H-9.2 C-1,170cc
¥2,000



567 84 133
飯碗
D-12.3 H-6.5 C-380cc
¥1,000



567 84 031
16cm丼
D-15.8 H-8.5 C-905cc ¥1,800



567 84 032
14.5cm丼
D-14.4 H-7.8 C-650cc ¥1,600



512 84 195
蕎麦猪口
D-8.6 H-6.7 C-225cc ¥750

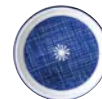

510 84 090
薬味皿
D-8.7 H-1.3 ¥700



564 84 158
箸置き
L-5.8 S-2.1 H-1.1 ¥550

藍空

あい そら



567 85 159
27.5cm浅鉢
D-27.3 H-4.6 ¥2,800



522 85 109
13cm丸皿
D-12.9 H-2.3 ¥800

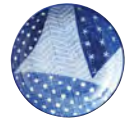

522 85 110
10cm丸皿
D-10.3 H-2 ¥700



567 85 136
蕎麦丼
D-17.2 H-9.2 C-1,170cc
¥2,000



567 85 133
飯碗
D-12.3 H-6.5 C-380cc
¥1,000



512 85 195
蕎麦猪口
D-8.6 H-6.7 C-225cc
¥750



510 85 090
薬味皿
D-8.7 H-1.3
¥700

藍格子

あい こう し



567 83 159
27.5cm浅鉢
D-27.3 H-4.6 ¥2,800

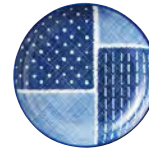

522 83 109
13cm丸皿
D-12.9 H-2.3 ¥800

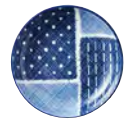

522 83 110
10cm丸皿
D-10.3 H-2 ¥700



567 83 136
蕎麦丼
D-17.2 H-9.2 C-1,170cc
¥2,000



567 83 133
飯碗
D-12.3 H-6.5 C-380cc
¥1,000



512 83 195
蕎麦猪口
D-8.6 H-6.7 C-225cc
¥750



510 83 090
薬味皿
D-8.7 H-1.3
¥700



539 88 003
24cm平長角皿
L-24.3 S-15 H-1 ¥4,800



539 88 005
34cm細平長角皿
L-33.4 S-10 H-1 ¥4,500



539 88 007
17cm平長角皿
L-16.9 S-10.2 H-1 ¥2,400



568 88 073
二つ仕切り
L-14.1 S-6.9 H-1.9 ¥1,700



512 88 087
蕎麦徳利
D-4.5 W-7.2 H-8.5 C-190cc ¥1,300



569 88 057
醤油さし
L-7.9 S-5.2 H-8.3 C-105cc ¥2,200



517 88 086
からし入れ
D-5.1 H-5 ¥1,600



517 88 088
楊枝たて
D-4.2 H-4.5 ¥750



517 88 096
カスタートレー
L-21.4 S-8.4 H-1.1 ¥1,600



■翠七宝 23cm浅鉢 ■紅七宝 蕎麦猪口 ■紅七宝 飯碗 ■紅花 薬味皿
■紅花 23cm浅鉢 ■翠七宝 14.5cm丼 ■翠花 10cm丸皿 ■帯組み 織部 箸置き

紅七宝

べに しっ ぼう



567 40 160
23cm浅鉢
D-23.2 H-3.8
¥2,400



522 40 110
10cm丸皿
D-10.3 H-2
¥700



567 40 032
14.5cm丼
D-14.4 H-7.8 C-650cc
¥1,600



567 40 133
飯碗
D-12.3 H-6.5 C-380cc
¥1,000



512 40 195
蕎麦猪口
D-8.6 H-6.7 C-225cc
¥750



510 40 090
薬味皿
D-8.7 H-1.3
¥700

紅花

べに はな



567 44 160
23cm浅鉢
D-23.2 H-3.8
¥2,400



522 44 110
10cm丸皿
D-10.3 H-2
¥700



567 44 032
14.5cm丼
D-14.4 H-7.8 C-650cc
¥1,600



567 44 133
飯碗
D-12.3 H-6.5 C-380cc
¥1,000



512 44 195
蕎麦猪口
D-8.6 H-6.7 C-225cc
¥750



510 44 090
薬味皿
D-8.7 H-1.3
¥700

翠七宝

すい しっ ぼう



567 70 160
23cm浅鉢
D-23.2 H-3.8
¥2,400

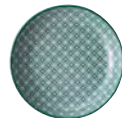

522 70 110
10cm丸皿
D-10.3 H-2
¥700



567 70 032
14.5cm丼
D-14.4 H-7.8 C-650cc
¥1,600



567 70 133
飯碗
D-12.3 H-6.5 C-380cc
¥1,000



512 70 195
蕎麦猪口
D-8.6 H-6.7 C-225cc
¥750



510 70 090
薬味皿
D-8.7 H-1.3
¥700

翠花

すい はな



567 74 160
23cm浅鉢
D-23.2 H-3.8
¥2,400



522 74 110
10cm丸皿
D-10.3 H-2
¥700



567 74 032
14.5cm丼
D-14.4 H-7.8 C-650cc
¥1,600



567 74 133
飯碗
D-12.3 H-6.5 C-380cc
¥1,000



512 74 195
蕎麦猪口
D-8.6 H-6.7 C-225cc
¥750



510 74 090
薬味皿
D-8.7 H-1.3
¥700



■苔山水 17cm平長角皿 ■苔山水 34cm細平長角皿 ■枯山水 28cm平長角皿

枯山水

かれ さん すい



537 12 001
32cm平長角皿
L-32.4 S-25.9 H-1
¥8,000



537 12 002
28cm平長角皿
L-28.4 S-20.2 H-1
¥6,000



537 12 003
24cm平長角皿
L-24.6 S-15.1 H-1.1
¥4,800



537 12 007
17cm平長角皿
L-17.1 S-10.2 H-1
¥2,400



537 12 004
40cm細平長角皿
L-40.4 S-12 H-1
¥6,000



537 12 005
34cm細平長角皿
L-33.7 S-9.9 H-1
¥4,500

苔山水

こけ さん すい



537 72 001
32cm平長角皿
L-32.4 S-25.9 H-1
¥8,000

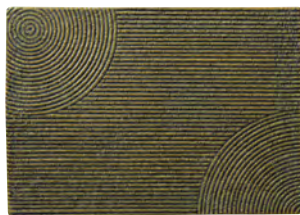

537 72 002
28cm平長角皿
L-28.4 S-20.2 H-1
¥6,000



537 72 003
24cm平長角皿
L-24.6 S-15.1 H-1.1
¥4,800

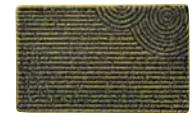

537 72 007
17cm平長角皿
L-17.1 S-10.2 H-1
¥2,400



537 72 004
40cm細平長角皿
L-40.4 S-12 H-1
¥6,000



537 72 005
34cm細平長角皿
L-33.7 S-9.9 H-1
¥4,500



■雪山水 17cm平長角皿 ■雪山水 40cm細平長角皿 ■冷酒器 250cc



537 02 001
32cm平長角皿
L-32.4 S-25.9 H-1
¥8,000



537 02 002
28cm平長角皿
L-28.4 S-20.2 H-1
¥6,000



537 02 003
24cm平長角皿
L-24.6 S-15.1 H-1.1
¥4,800

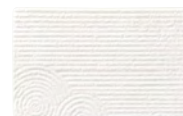

537 02 007
17cm平長角皿
L-17.1 S-10.2 H-1
¥2,400



537 02 004
40cm細平長角皿
L-40.4 S-12 H-1
¥6,000



537 02 005
34cm細平長角皿
L-33.7 S-9.9 H-1
¥4,500



■宵山水 32cm平長角皿



537 62 001
32cm平長角皿
L-32.4 S-25.9 H-1
¥8,000



537 62 002
28cm平長角皿
L-28.4 S-20.2 H-1
¥6,000



537 62 003
24cm平長角皿
L-24.6 S-15.1 H-1.1
¥4,800



537 62 007
17cm平長角皿
L-17.1 S-10.2 H-1
¥2,400



537 62 004
40cm細平長角皿
L-40.4 S-12 H-1
¥6,000



537 62 005
34cm細平長角皿
L-33.7 S-9.9 H-1
¥4,500



■桜華 2合徳利 ■桜華 盃 ■桜華 28cm平長角皿



538 92 001
32cm平長角皿
L-32.8 S-26.4 H-1 ¥7,200



538 92 002
28cm平長角皿
L-28.8 S-20.4 H-1 ¥5,400



538 92 003
24cm平長角皿
L-24.9 S-15.4 H-1 ¥4,200



538 92 007
17cm平長角皿
L-17.2 S-10.3 H-1 ¥2,200



538 92 004
40cm細平長角皿
L-41 S-12.3 H-1 ¥5,200



538 92 005
34cm細平長角皿
L-33.9 S-10.1 H-1 ¥4,000



538 92 081
2合徳利
D-3.5 W-8.3 H-13.4 C-320cc
¥2,200



538 92 082
1合徳利
D-3.5 W-6.9 H-11.8 C-185cc
¥1,500



538 92 010
盃
D-5.9 H-3.5 C-50cc
¥750



538 92 020
飯碗
D-11 H-5.9 C-320cc
¥950



538 92 022
小付
D-8.1 H-4.1 C-110cc
¥850



538 92 021
湯呑
D-7.5 H-7.6 C-185cc
¥900

白涼

はく りょう



■白涼 小付 ■白涼 24cm平長角皿

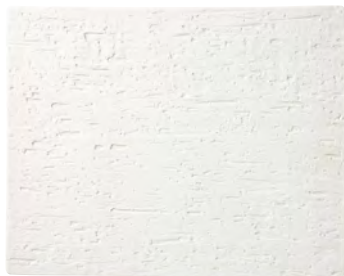

538 00 001
32cm平長角皿
L-32.8 S-26.4 H-1 ¥7,200



538 00 002
28cm平長角皿
L-28.8 S-20.4 H-1 ¥5,400

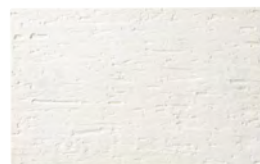

538 00 003
24cm平長角皿
L-24.9 S-15.4 H-1 ¥4,200



538 00 007
17cm平長角皿
L-17.2 S-10.3 H-1 ¥2,200

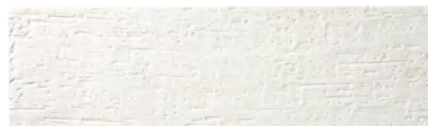

538 00 004
40cm細平長角皿
L-41 S-12.3 H-1 ¥5,200



538 00 005
34cm細平長角皿
L-33.9 S-10.1 H-1 ¥4,000



538 00 081
2合德利
D-3.5 W-8.3 H-13.4 C-320cc
¥2,200



538 00 082
1合德利
D-3.5 W-6.9 H-11.8 C-185cc
¥1,500



538 00 010
盃
D-5.9 H-3.5 C-50cc
¥750



538 00 020
飯碗
D-11 H-5.9 C-320cc
¥950



538 00 022
小付
D-8.1 H-4.1 C-110cc
¥850



538 00 021
湯呑
D-7.5 H-7.6 C-185cc
¥900



■静寂 40cm細平長角皿 ■静寂 1合徳利 ■静寂 小付 ■静寂 盃



538 71 001
32cm平長角皿
L-32.8 S-26.4 H-1 ¥7,200



538 71 002
28cm平長角皿
L-28.8 S-20.4 H-1 ¥5,400



538 71 003
24cm平長角皿
L-24.9 S-15.4 H-1 ¥4,200



538 71 007
17cm平長角皿
L-17.2 S-10.3 H-1 ¥2,200



538 71 004
40cm細平長角皿
L-41 S-12.3 H-1 ¥5,200



538 71 005
34cm細平長角皿
L-33.9 S-10.1 H-1 ¥4,000



538 71 081
2合徳利
D-3.5 W-8.3 H-13.4 C-320cc
¥2,200



538 71 082
1合徳利
D-3.5 W-6.9 H-11.8 C-185cc
¥1,500



538 71 010
盃
D-5.9 H-3.5 C-50cc
¥750



538 71 020
飯碗
D-11 H-5.9 C-320cc
¥950



538 71 022
小付
D-8.1 H-4.1 C-110cc
¥850



538 71 021
湯呑
D-7.5 H-7.6 C-185cc
¥900



■漆黒 32cm平長角皿



538 31 001
32cm平長角皿
L-32.8 S-26.4 H-1 ¥7,200



538 31 002
28cm平長角皿
L-28.8 S-20.4 H-1 ¥5,400



538 31 003
24cm平長角皿
L-24.9 S-15.4 H-1 ¥4,200



538 31 007
17cm平長角皿
L-17.2 S-10.3 H-1 ¥2,200



538 31 004
40cm細平長角皿
L-41 S-12.3 H-1 ¥5,200



538 31 005
34cm細平長角皿
L-33.9 S-10.1 H-1 ¥4,000



538 31 081
2合德利
D-3.5 W-8.3 H-13.4 C-320cc
¥2,200



538 31 082
1合德利
D-3.5 W-6.9 H-11.8 C-185cc
¥1,500



538 31 010
盃
D-5.9 H-3.5 C-50cc
¥750



538 31 020
飯碗
D-11 H-5.9 C-320cc
¥950



538 31 022
小付
D-8.1 H-4.1 C-110cc
¥850



538 31 021
湯呑
D-7.5 H-7.6 C-185cc
¥900



■錦織 27cm角プラター ■紬 19cm角皿

紬

つむぎ



※使用例 [21cm長角トレイ からし入れ大 使用]



599 63 088
楊枝たて丸
D-3.7 W-4.2 H-5.3
¥900



517 63 085
からし入れ 大
D-6.3 H-5
¥1,800
(からしスプーン
別売)



517 63 086
からし入れ 小
D-5.1 H-5
¥1,700
(からしスプーン
別売)



599 63 066
醤油さし丸
L-8 S-5.2 H-11.2
C-170cc ¥2,600



C81 11 006
からしスプーン 大
L-8.8 S-1.7
¥500
(13-0ステンレス)



C81 11 005
からしスプーン 小
L-8.5 S-1
¥350
(18-8ステンレス)

錦織

にしき おり



※使用例 [21cm長角トレイ からし入れ大 使用]



517 81 088
楊枝たて角
D-4.2 H-4.5
¥900



517 81 085
からし入れ 大
D-6.3 H-5
¥1,800
(からしスプーン
別売)



517 81 086
からし入れ 小
D-5.1 H-5
¥1,700
(からしスプーン
別売)



554 81 067
醤油さし角
L-7.6 S-5.1 H-10.2
C-170cc ¥2,600



C81 11 006
からしスプーン 大
L-8.8 S-1.7
¥500
(13-0ステンレス)



C81 11 005
からしスプーン 小
L-8.5 S-1
¥350
(18-8ステンレス)

紬

つむぎ



517 63 062
25cm角皿
D-25.5 H-1.2 ¥4,600



517 63 063
23cm角皿
D-22.8 H-1.2 ¥4,200



517 63 064
21cm角皿
D-21.2 H-1.2 ¥3,600

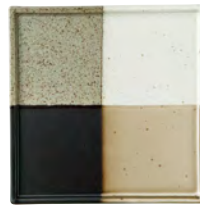

517 63 065
19cm角皿
D-19.3 H-1.2 ¥2,900



517 63 066
17cm角皿
D-17.2 H-1.2 ¥2,600



517 63 067
15cm角皿
D-15.1 H-1.2 ¥2,400



517 63 046
30cm角プラター
L-30.4 S-17.1 H-1.3 ¥4,600



517 63 047
27cm角プラター
L-27.2 S-16.6 H-1.2 ¥4,200



517 63 048
24cm角プラター
L-24.3 S-14.9 H-1.2 ¥3,700



517 63 091
36cm長角トレー
L-36.2 S-10 H-1.2 ¥5,200



517 63 093
29cm長角トレー
L-29 S-8.3 H-1 ¥3,400



517 63 094
26cm長角トレー
L-26.2 S-8.3 H-1 ¥2,900



517 63 095
23.5cm長角トレー
L-24 S-8.4 H-1.1 ¥2,400



517 63 096
21cm長角トレー
L-21.4 S-8.4 H-1.1 ¥1,900

錦織

にしき おり

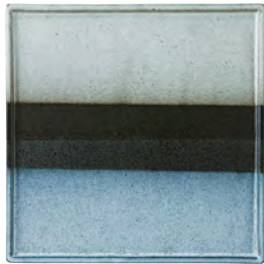

517 81 062
25cm角皿
D-25.5 H-1.2 ¥4,600

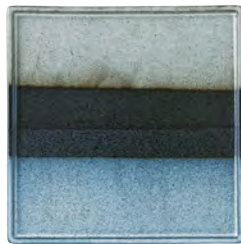

517 81 063
23cm角皿
D-22.8 H-1.2 ¥4,200



517 81 064
21cm角皿
D-21.2 H-1.2 ¥3,600



517 81 065
19cm角皿
D-19.3 H-1.2 ¥2,900



517 81 066
17cm角皿
D-17.2 H-1.2 ¥2,600



517 81 067
15cm角皿
D-15.1 H-1.2 ¥2,400

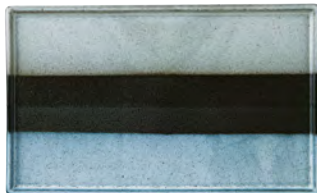

517 81 046
30cm角プラター
L-30.4 S-17.1 H-1.3 ¥4,600



517 81 047
27cm角プラター
L-27.2 S-16.6 H-1.2 ¥4,200



517 81 048
24cm角プラター
L-24.3 S-14.9 H-1.2 ¥3,700

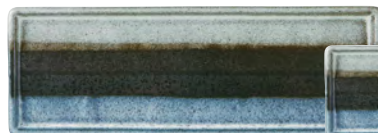

517 81 091
36cm長角トレー
L-36.2 S-10 H-1.2 ¥5,200



517 81 093
29cm長角トレー
L-29 S-8.3 H-1 ¥3,400



517 81 094
26cm長角トレー
L-26.2 S-8.3 H-1 ¥2,900



517 81 095
23.5cm長角トレー
L-24 S-8.4 H-1.1 ¥2,400



517 81 096
21cm長角トレー
L-21.4 S-8.4 H-1.1 ¥1,900

かすみ 山藍

やま あい

材質：白磁

シリーズ詳細



■かすみ山藍 16.5cm丸皿 ■かすみ山藍 21cm長角皿 ■かすみ山藍 カップ小



561 70 000
24cm丸皿
D-24 H-3.5
¥1,700

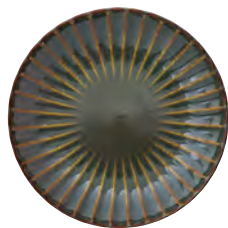

561 70 001
21cm丸皿
D-20.9 H-3.1
¥1,500

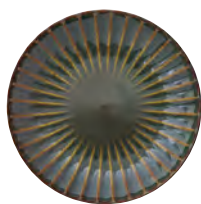

561 70 002
18cm丸皿
D-18.4 H-3
¥1,200

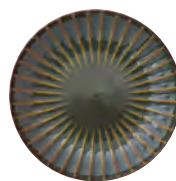

561 70 004
16.5cm丸皿
D-16.4 H-2.4
¥1,000

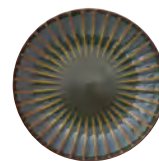

561 70 005
14.5cm丸皿
D-14.5 H-2.4
¥950

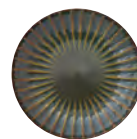

561 70 006
12.5cm丸皿
D-12.4 H-2.1
¥650



561 70 075
楕円皿 大
L-21.5 S-12.6 H-4 ¥2,200



561 70 076
楕円皿 中
L-16.5 S-9.5 H-3.1 ¥1,500



561 70 077
楕円皿 小
L-13.2 S-7.4 H-3 ¥1,200



561 70 069
12cm丸角皿
D-11.2 H-2.6 ¥1,100

松花堂 3,4,6,11 仕切り対応

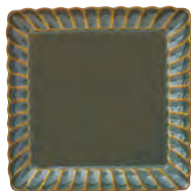

561 70 060
17cm正角皿
D-17.7 H-2.7 ¥2,400



561 70 061
15.5cm正角皿
D-15.7 H-2.4 ¥2,000



561 70 062
13.5cm正角皿
D-13.6 H-2.1 ¥1,600

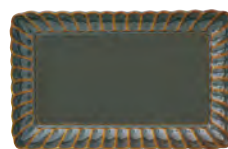

561 70 071
21cm長角皿
L-21.3 S-13.3 H-2.9 ¥2,400



561 70 073
17cm長角皿
L-17 S-10.7 H-2.3 ¥2,000



561 70 068
11cm浅角鉢
D-11.3 H-3.5 ¥1,300

松花堂 3,4,6,11 仕切り対応



561 70 078
3連皿
L-21 S-7.1 H-2.7 ¥1,600



561 70 079
2連皿
L-13.8 S-7.2 H-2.8 ¥1,100



561 70 011
高台デザート皿
D-14.9 H-5.2 ¥3,100



561 70 012
高台デザート碗
D-12.1 H-7.8 ¥2,800



561 70 021
12.5cmボウル
D-12.7 H-6.2
¥1,100



561 70 022
11.5cmボウル
D-11.6 H-5.7
¥1,000



561 70 023
10.5cmボウル
D-10.3 H-5.1
¥900



561 70 031
12.5cm浅ボウル
D-12.8 H-4.3
¥1,000



561 70 033
10cm浅ボウル
D-10.3 H-4.6
¥900



561 70 092
7cm斜め小鉢
L-7.4 S-7 H-5.1
¥950



561 70 090
7cm浅小鉢
D-6.9 H-3
¥650

松花堂
9,11 仕切り対応

松花堂
9,11 仕切り対応



561 70 052
コーヒーカップ
L-11.6 S-9.3 H-6.3 C-160cc ¥1,100

561 70 005 14.5cm丸皿
D-14.5 H-2.4 ¥950

ソーサーは 14.5cm丸皿と兼用



561 70 055
カップ 小
D-6.7 H-7.5
C-130cc ¥900



561 70 058
酒器
L-11.3 S-9.2 H-10.3
C-330cc ¥1,900



561 70 082
1合徳利
D-3.1 W-6.9 H-12
C-165cc ¥1,600



561 70 056
ぐい呑み
D-5.5 H-4
C-40cc ¥650

かすみ 白



■かすみ 白 7cm口付小鉢 ■かすみ 白 醤油さし ■かすみ 白 17cm正角皿



561 00 000
24cm丸皿
D-24 H-3.5
¥1,700



561 00 001
21cm丸皿
D-20.9 H-3.1
¥1,500



561 00 002
18cm丸皿
D-18.4 H-3
¥1,100



561 00 004
16.5cm丸皿
D-16.4 H-2.4
¥950



561 00 005
14.5cm丸皿
D-14.5 H-2.4
¥900



561 00 006
12.5cm丸皿
D-12.4 H-2.1
¥600



561 00 075
楕円皿 大
L-21.5 S-12.6 H-4 ¥2,100



561 00 076
楕円皿 中
L-16.5 S-9.5 H-3.1 ¥1,400



561 00 077
楕円皿 小
L-13.2 S-7.4 H-3 ¥1,100



561 00 069
12cm丸角皿
D-11.2 H-2.6 ¥1,000

松花堂 3,4,6,11 仕切り対応



561 00 060
17cm正角皿
D-17.7 H-2.7 ¥2,300



561 00 061
15.5cm正角皿
D-15.7 H-2.4 ¥1,900



561 00 062
13.5cm正角皿
D-13.6 H-2.1 ¥1,500



561 00 071
21cm長角皿
L-21.3 S-13.3 H-2.9 ¥2,300



561 00 073
17cm長角皿
L-17 S-10.7 H-2.3 ¥1,900



561 00 068
11cm浅角鉢
D-11.3 H-3.5 ¥1,200
松花堂 3,4,6,11 仕切り対応



561 00 065
9cm正角深鉢
D-8.8 H-4.4 ¥1,000



561 00 066
7cm正角深鉢
D-7.2 H-3.4 ¥900
松花堂 9,11 仕切り対応



561 00 078
3連皿
L-21 S-7.1 H-2.7 ¥1,500



561 00 079
2連皿
L-13.8 S-7.2 H-2.8 ¥950



561 00 021
12.5cmボウル
D-12.7 H-6.2 ¥1,000



561 00 022
11.5cmボウル
D-11.6 H-5.7 ¥900



561 00 023
10.5cmボウル
D-10.3 H-5.1 ¥800



561 00 031
12.5cm浅ボウル
D-12.8 H-4.3 ¥900



561 00 033
10cm浅ボウル
D-10.3 H-4.6 ¥800



561 00 097
11.5cm楕円小鉢
L-11.5 S-9.3 H-4.1 ¥1,000



561 00 098
7cm楕円小鉢
L-7.2 S-6.1 H-3.3 ¥850
松花堂 9,11 仕切り対応



561 00 094
13cm手付小鉢
L-13.4 S-10.2 H-3.9 ¥950
松花堂 3,4,6,11 仕切り対応



561 00 095
10cm手付小鉢
L-10.1 S-7.6 H-4 ¥900



561 00 093
9.5cm口付小鉢
L-10 S-7.8 H-4.5 ¥900



561 00 096
7cm口付小鉢
L-7.4 S-6.8 H-2.9 ¥850
松花堂 9,11 仕切り対応



561 00 091
8cm深小鉢
D-8.1 H-5.5 ¥850



561 00 092
7cm斜め小鉢
L-7.4 S-7 H-5.1 ¥850
松花堂 9,11 仕切り対応



561 00 090
7cm浅小鉢
D-6.9 H-3 ¥600
松花堂 9,11 仕切り対応



561 00 011
高台デザート皿
D-14.9 H-5.2 ¥2,900



561 00 012
高台デザート碗
D-12.1 H-7.8 ¥2,600



561 00 052
コーヒーカップ
L-11.6 S-9.3 H-6.3 C-160cc ¥1,000



561 00 050
フリーカップ
D-7.9 H-10.6 C-270cc
¥1,000



561 00 055
カップ小
D-6.7 H-7.5 C-130cc
¥850

561 00 005 14.5cm丸皿
D-14.5 H-2.4 ¥900
ソーサーは 14.5cm丸皿と兼用



561 00 057
醤油さし
L-8.4 S-4.9 H-9.2 C-120cc
¥2,200



561 00 058
酒器
L-11.3 S-9.2 H-10.3 C-330cc
¥1,900



561 00 081
2合徳利
D-3.4 W-8.3 H-15.7 C-325cc
¥2,300



561 00 082
1合徳利
D-3.1 W-6.9 H-12 C-165cc
¥1,600



561 00 056
ぐい呑み
D-5.5 H-4 C-40cc
¥600

かすみ 青白



■かすみ 青白 1合徳利 ■かすみ 青白 くい呑み ■かすみ 青白 21cm長角皿



561 80 000
24cm丸皿
D-24 H-3.5
¥1,700



561 80 001
21cm丸皿
D-20.9 H-3.1
¥1,500



561 80 002
18cm丸皿
D-18.4 H-3
¥1,200



561 80 004
16.5cm丸皿
D-16.4 H-2.4
¥1,000



561 80 005
14.5cm丸皿
D-14.5 H-2.4
¥950



561 80 006
12.5cm丸皿
D-12.4 H-2.1
¥650



561 80 075
楕円皿 大
L-21.5 S-12.6 H-4 ¥2,200



561 80 076
楕円皿 中
L-16.5 S-9.5 H-3.1 ¥1,500



561 80 077
楕円皿 小
L-13.2 S-7.4 H-3 ¥1,200



561 80 069
12cm丸角皿
D-11.2 H-2.6 ¥1,100

松花堂 3,4,6,11 仕切り対応



561 80 060
17cm正角皿
D-17.7 H-2.7 ¥2,400



561 80 061
15.5cm正角皿
D-15.7 H-2.4 ¥2,000



561 80 062
13.5cm正角皿
D-13.6 H-2.1 ¥1,600



561 80 071
21cm長角皿
L-21.3 S-13.3 H-2.9 ¥2,400



561 80 073
17cm長角皿
L-17 S-10.7 H-2.3 ¥2,000



561 80 068
11cm浅角鉢
D-11.3 H-3.5 ¥1,300

松花堂 3,4,6,11 仕切り対応



561 80 065
9cm正角深鉢
D-8.8 H-4.4 ¥1,100



561 80 066
7cm正角深鉢
D-7.2 H-3.4 ¥950

松花堂 9,11 仕切り対応



561 80 078
3連皿
L-21 S-7.1 H-2.7 ¥1,600



561 80 079
2連皿
L-13.8 S-7.2 H-2.8 ¥1,100



561 80 021
12.5cmボウル
D-12.7 H-6.2 ¥1,100



561 80 022
11.5cmボウル
D-11.6 H-5.7 ¥1,000



561 80 023
10.5cmボウル
D-10.3 H-5.1 ¥900



561 80 031
12.5cm浅ボウル
D-12.8 H-4.3 ¥1,000



561 80 033
10cm浅ボウル
D-10.3 H-4.6 ¥900



561 80 097
11.5cm楕円小鉢
L-11.5 S-9.3 H-4.1 ¥1,100



561 80 098
7cm楕円小鉢
L-7.2 S-6.1 H-3.3 ¥950

松花堂 9,11 仕切り対応



561 80 094
13cm手付小鉢
L-13.4 S-10.2 H-3.9 ¥1,100

松花堂 3,4,6,11 仕切り対応



561 80 095
10cm手付小鉢
L-10.1 S-7.6 H-4 ¥1,000



561 80 093
9.5cm口付小鉢
L-10 S-7.8 H-4.5 ¥1,000



561 80 096
7cm口付小鉢
L-7.4 S-6.8 H-2.9 ¥950

松花堂 9,11 仕切り対応



561 80 091
8cm深小鉢
D-8.1 H-5.5 ¥950



561 80 092
7cm斜め小鉢
L-7.4 S-7 H-5.1 ¥950

松花堂 9,11 仕切り対応



561 80 090
7cm浅小鉢
D-6.9 H-3 ¥650

松花堂 9,11 仕切り対応



561 80 011
高台デザート皿
D-14.9 H-5.2 ¥3,100



561 80 012
高台デザート碗
D-12.1 H-7.8 ¥2,800



561 80 052
コーヒーカップ
L-11.6 S-9.3 H-6.3 C-160cc ¥1,100

561 80 005 14.5cm丸皿
D-14.5 H-2.4 ¥950

ソーサーは 14.5cm丸皿と兼用



561 80 050
フリーカップ
D-7.9 H-10.6 C-270cc
¥1,100



561 80 055
カップ 小
D-6.7 H-7.5 C-130cc
¥900



561 80 057
醤油さし
L-8.4 S-4.9 H-9.2 C-120cc
¥2,200



561 80 058
酒器
L-11.3 S-9.2 H-10.3 C-330cc
¥1,900



561 80 081
2合徳利
D-3.4 W-8.3 H-15.7 C-325cc
¥2,300



561 80 082
1合徳利
D-3.1 W-6.9 H-12 C-165cc
¥1,600



561 80 056
ぐい呑み
D-5.5 H-4 C-40cc
¥650

かすみ 緑



■かすみ 緑 7cm浅小鉢 ■かすみ 緑 12cm丸角皿 ■かすみ 緑 高台デザート皿



561 71 000
24cm丸皿
D-24 H-3.5
¥1,700



561 71 001
21cm丸皿
D-20.9 H-3.1
¥1,500



561 71 002
18cm丸皿
D-18.4 H-3
¥1,200



561 71 004
16.5cm丸皿
D-16.4 H-2.4
¥1,000



561 71 005
14.5cm丸皿
D-14.5 H-2.4
¥950



561 71 006
12.5cm丸皿
D-12.4 H-2.1
¥650



561 71 075
楕円皿 大
L-21.5 S-12.6 H-4 ¥2,200



561 71 076
楕円皿 中
L-16.5 S-9.5 H-3.1 ¥1,500



561 71 077
楕円皿 小
L-13.2 S-7.4 H-3 ¥1,200



561 71 069
12cm丸角皿
D-11.2 H-2.6 ¥1,100

松花堂 3,4,6,11 仕切り対応



561 71 060
17cm正角皿
D-17.7 H-2.7 ¥2,400

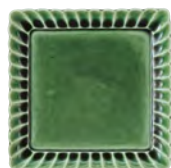

561 71 061
15.5cm正角皿
D-15.7 H-2.4 ¥2,000

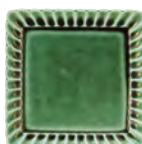

561 71 062
13.5cm正角皿
D-13.6 H-2.1 ¥1,600



561 71 071
21cm長角皿
L-21.3 S-13.3 H-2.9 ¥2,400



561 71 073
17cm長角皿
L-17 S-10.7 H-2.3 ¥2,000



561 71 068
11cm浅角鉢
D-11.3 H-3.5 ¥1,300

松花堂 3,4,6,11 仕切り対応



561 71 065
9cm正角深鉢
D-8.8 H-4.4 ¥1,100



561 71 066
7cm正角深鉢
D-7.2 H-3.4 ¥950

松花堂 9,11 仕切り対応



561 71 078
3連皿
L-21 S-7.1 H-2.7 ¥1,600



561 71 079
2連皿
L-13.8 S-7.2 H-2.8 ¥1,100



561 71 021
12.5cmボウル
D-12.7 H-6.2 ¥1,100



561 71 022
11.5cmボウル
D-11.6 H-5.7 ¥1,000



561 71 023
10.5cmボウル
D-10.3 H-5.1 ¥900



561 71 031
12.5cm浅ボウル
D-12.8 H-4.3 ¥1,000



561 71 033
10cm浅ボウル
D-10.3 H-4.6 ¥900



561 71 097
11.5cm楕円小鉢
L-11.5 S-9.3 H-4.1 ¥1,100



561 71 098
7cm楕円小鉢
L-7.2 S-6.1 H-3.3 ¥950

松花堂 9,11 仕切り対応



561 71 094
13cm手付小鉢
L-13.4 S-10.2 H-3.9 ¥1,100

松花堂 3,4,6,11 仕切り対応



561 71 095
10cm手付小鉢
L-10.1 S-7.6 H-4 ¥1,000



561 71 093
9.5cm口付小鉢
L-10 S-7.8 H-4.5 ¥1,000



561 71 096
7cm口付小鉢
L-7.4 S-6.8 H-2.9 ¥950

松花堂 9,11 仕切り対応



561 71 091
8cm深小鉢
D-8.1 H-5.5 ¥950



561 71 092
7cm斜め小鉢
L-7.4 S-7 H-5.1 ¥950

松花堂 9,11 仕切り対応



561 71 090
7cm浅小鉢
D-6.9 H-3 ¥650

松花堂 9,11 仕切り対応



561 71 011
高台デザート皿
D-14.9 H-5.2 ¥3,100



561 71 012
高台デザート碗
D-12.1 H-7.8 ¥2,800



561 71 052
コーヒーカップ
L-11.6 S-9.3 H-6.3 C-160cc ¥1,100

561 71 005 14.5cm丸皿
D-14.5 H-2.4 ¥950
ソーサーは 14.5cm丸皿と兼用



561 71 050
フリーカップ
D-7.9 H-10.6 C-270cc
¥1,100



561 71 055
カップ 小
D-6.7 H-7.5 C-130cc
¥900



561 71 057
醤油さし
L-8.4 S-4.9 H-9.2 C-120cc
¥2,200



561 71 058
酒器
L-11.3 S-9.2 H-10.3 C-330cc
¥1,900



561 71 081
2合徳利
D-3.4 W-8.3 H-15.7 C-325cc
¥2,300



561 71 082
1合徳利
D-3.1 W-6.9 H-12 C-165cc
¥1,600



561 71 056
ぐい呑み
D-5.5 H-4 C-40cc
¥650

かすみ 黒



■かすみ黒酒器 ■かすみ黒7cm口付小鉢 ■かすみ黒18cm丸皿 ■福重ね黒箸置き



561 30 000
24cm丸皿
D-24 H-3.5
¥1,700



561 30 001
21cm丸皿
D-20.9 H-3.1
¥1,500



561 30 002
18cm丸皿
D-18.4 H-3
¥1,200

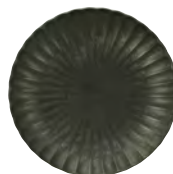

561 30 004
16.5cm丸皿
D-16.4 H-2.4
¥1,000



561 30 005
14.5cm丸皿
D-14.5 H-2.4
¥950



561 30 006
12.5cm丸皿
D-12.4 H-2.1
¥650



561 30 075
楕円皿 大
L-21.5 S-12.6 H-4 ¥2,200



561 30 076
楕円皿 中
L-16.5 S-9.5 H-3.1 ¥1,500



561 30 077
楕円皿 小
L-13.2 S-7.4 H-3 ¥1,200



561 30 069
12cm丸角皿
D-11.2 H-2.6 ¥1,100

松花堂 3,4,6,11 仕切り対応



561 30 060
17cm正角皿
D-17.7 H-2.7 ¥2,400



561 30 061
15.5cm正角皿
D-15.7 H-2.4 ¥2,000



561 30 062
13.5cm正角皿
D-13.6 H-2.1 ¥1,600



561 30 071
21cm長角皿
L-21.3 S-13.3 H-2.9 ¥2,400



561 30 073
17cm長角皿
L-17 S-10.7 H-2.3 ¥2,000



561 30 068
11cm浅角鉢
D-11.3 H-3.5 ¥1,300

松花堂 3,4,6,11 仕切り対応



561 30 065
9cm正角深鉢
D-8.8 H-4.4 ¥1,100



561 30 066
7cm正角深鉢
D-7.2 H-3.4 ¥950

松花堂 9,11 仕切り対応



561 30 078
3連皿
L-21 S-7.1 H-2.7 ¥1,600



561 30 079
2連皿
L-13.8 S-7.2 H-2.8 ¥1,100



561 30 021
12.5cmボウル
D-12.7 H-6.2 ¥1,100



561 30 022
11.5cmボウル
D-11.6 H-5.7 ¥1,000



561 30 023
10.5cmボウル
D-10.3 H-5.1 ¥900



561 30 031
12.5cm浅ボウル
D-12.8 H-4.3 ¥1,000



561 30 033
10cm浅ボウル
D-10.3 H-4.6 ¥900



561 30 097
11.5cm楕円小鉢
L-11.5 S-9.3 H-4.1 ¥1,100



561 30 098
7cm楕円小鉢
L-7.2 S-6.1 H-3.3 ¥950

松花堂 9,11 仕切り対応



561 30 094
13cm手付小鉢
L-13.4 S-10.2 H-3.9 ¥1,100

松花堂 3,4,6,11 仕切り対応



561 30 095
10cm手付小鉢
L-10.1 S-7.6 H-4 ¥1,000



561 30 093
9.5cm口付小鉢
L-10 S-7.8 H-4.5 ¥1,000



561 30 096
7cm口付小鉢
L-7.4 S-6.8 H-2.9 ¥950

松花堂 9,11 仕切り対応



561 30 091
8cm深小鉢
D-8.1 H-5.5 ¥950



561 30 092
7cm斜め小鉢
L-7.4 S-7 H-5.1 ¥950

松花堂 9,11 仕切り対応



561 30 090
7cm浅小鉢
D-6.9 H-3 ¥650

松花堂 9,11 仕切り対応



561 30 011
高台デザート皿
D-14.9 H-5.2 ¥3,100



561 30 012
高台デザート碗
D-12.1 H-7.8 ¥2,800



561 30 052
コーヒーカップ
L-11.6 S-9.3 H-6.3 C-160cc ¥1,100

561 30 005 14.5cm丸皿
D-14.5 H-2.4 ¥950
ソーサーは 14.5cm丸皿と兼用



561 30 050
フリーカップ
D-7.9 H-10.6 C-270cc
¥1,100



561 30 055
カップ小
D-6.7 H-7.5 C-130cc
¥900



561 30 057
醤油さし
L-8.4 S-4.9 H-9.2 C-120cc
¥2,200



561 30 058
酒器
L-11.3 S-9.2 H-10.3 C-330cc
¥1,900



561 30 081
2合徳利
D-3.4 W-8.3 H-15.7 C-325cc
¥2,300



561 30 082
1合徳利
D-3.1 W-6.9 H-12 C-165cc
¥1,600



561 30 056
ぐい呑み
D-5.5 H-4 C-40cc
¥650

かすみ さくら



561 45 000
24cm丸皿
D-24 H-3.5 ¥1,700



■かすみ さくら 18cm丸皿 ■福重ね ピンク 箸置き



561 45 001
21cm丸皿
D-20.9 H-3.1 ¥1,500



561 45 002
18cm丸皿
D-18.4 H-3 ¥1,200



561 45 004
16.5cm丸皿
D-16.4 H-2.4 ¥1,000



561 45 005
14.5cm丸皿
D-14.5 H-2.4 ¥950



561 45 006
12.5cm丸皿
D-12.4 H-2.1 ¥650



561 45 060
17cm正角皿
D-17.7 H-2.7 ¥2,400



561 45 061
15.5cm正角皿
D-15.7 H-2.4 ¥2,000



561 45 062
13.5cm正角皿
D-13.6 H-2.1 ¥1,600



561 45 071
21cm長角皿
L-21.3 S-13.3 H-2.9 ¥2,400



561 45 073
17cm長角皿
L-17 S-10.7 H-2.3 ¥2,000



561 45 021
12.5cmボウル
D-12.7 H-6.2 ¥1,100



561 45 022
11.5cmボウル
D-11.6 H-5.7 ¥1,000



561 45 023
10.5cmボウル
D-10.3 H-5.1 ¥900



561 45 031
12.5cm浅ボウル
D-12.8 H-4.3 ¥1,000



561 45 033
10cm浅ボウル
D-10.3 H-4.6 ¥900



561 45 068
11cm浅角鉢
D-11.3 H-3.5 ¥1,300



561 45 066
7cm正角深鉢
D-7.2 H-3.4 ¥950

松花堂
3,4,6,11 仕切り対応

松花堂
9,11 仕切り対応



561 45 097
11.5cm楕円小鉢
L-11.5 S-9.3 H-4.1 ¥1,100



561 45 090
7cm浅小鉢
D-6.9 H-3 ¥650

松花堂
9,11 仕切り対応



561 45 095
10cm手付小鉢
L-10.1 S-7.6 H-4 ¥1,000



561 45 093
9.5cm口付小鉢
L-10 S-7.8 H-4.5 ¥1,000



561 45 011
高台デザート皿
D-14.9 H-5.2 ¥3,100



561 45 012
高台デザート碗
D-12.1 H-7.8 ¥2,800



561 45 052
コーヒーカップ
L-11.6 S-9.3 H-6.3 C-160cc ¥1,100

561 45 005
14.5cm丸皿
D-14.5 H-2.4 ¥950

ソーサーは 14.5cm丸皿と兼用



561 45 050
フリーカップ
D-7.9 H-10.6 C-270cc ¥1,100



561 45 055
カップ 小
D-6.7 H-7.5 C-130cc ¥900



561 45 057
醤油さし
L-8.4 S-4.9 H-9.2 C-120cc ¥2,200



561 45 058
酒器
L-11.3 S-9.2 H-10.3 C-330cc ¥1,900



561 45 081
2合徳利
D-3.4 W-8.3 H-15.7 C-325cc ¥2,300



561 45 082
1合徳利
D-3.1 W-6.9 H-12 C-165cc ¥1,600



561 45 056
ぐい呑み
D-5.5 H-4 C-40cc ¥650

かすみ 黄



561 65 000
24cm丸皿
D-24 H-3.5 ¥1,700



■かすみ 黄 18cm丸皿



561 65 001
21cm丸皿
D-20.9 H-3.1 ¥1,500



561 65 002
18cm丸皿
D-18.4 H-3 ¥1,200



561 65 004
16.5cm丸皿
D-16.4 H-2.4 ¥1,000



561 65 005
14.5cm丸皿
D-14.5 H-2.4 ¥950



561 65 006
12.5cm丸皿
D-12.4 H-2.1 ¥650



561 65 060
17cm正角皿
D-17.7 H-2.7 ¥2,400



561 65 061
15.5cm正角皿
D-15.7 H-2.4 ¥2,000



561 65 062
13.5cm正角皿
D-13.6 H-2.1 ¥1,600



561 65 071
21cm長角皿
L-21.3 S-13.3 H-2.9 ¥2,400



561 65 073
17cm長角皿
L-17 S-10.7 H-2.3 ¥2,000



561 65 021
12.5cmボウル
D-12.7 H-6.2 ¥1,100



561 65 022
11.5cmボウル
D-11.6 H-5.7 ¥1,000



561 65 023
10.5cmボウル
D-10.3 H-5.1 ¥900



561 65 031
12.5cm浅ボウル
D-12.8 H-4.3 ¥1,000



561 65 033
10cm浅ボウル
D-10.3 H-4.6 ¥900



561 65 097
11.5cm楕円小鉢
L-11.5 S-9.3 H-4.1 ¥1,100



561 65 098
7cm楕円小鉢
L-7.2 S-6.1 H-3.3 ¥950

松花堂
9,11 仕切り対応



561 65 091
8cm深小鉢
D-8.1 H-5.5 ¥950



561 65 090
7cm浅小鉢
D-6.9 H-3 ¥650

松花堂
9,11 仕切り対応



561 65 011
高台デザート皿
D-14.9 H-5.2 ¥3,100



561 65 012
高台デザート碗
D-12.1 H-7.8 ¥2,800



561 65 052
コーヒーカップ
L-11.6 S-9.3 H-6.3 C-160cc ¥1,100

561 65 005
14.5cm丸皿
D-14.5 H-2.4 ¥950

ソーサーは 14.5cm丸皿と兼用



561 65 050
フリーカップ
D-7.9 H-10.6 C-270cc ¥1,100



561 65 055
カップ小
D-6.7 H-7.5 C-130cc ¥900



561 65 057
醤油さし
L-8.4 S-4.9 H-9.2 C-120cc ¥2,200



561 65 058
酒器
L-11.3 S-9.2 H-10.3 C-330cc ¥1,900



561 65 081
2合徳利
D-3.4 W-8.3 H-15.7 C-325cc ¥2,300



561 65 082
1合徳利
D-3.1 W-6.9 H-12 C-165cc ¥1,600



561 65 056
ぐい呑み
D-5.5 H-4 C-40cc ¥650

花笑み

はな え

材質：白磁

シリーズ詳細



■花笑み 白 31cm細長皿 ■花笑み 青白 31cm細長皿

白



560 00 082
31cm細長皿
L-31.1 S-11.3 H-2.3 ¥2,800



560 00 084
28.5cm細長皿
L-28.9 S-10.3 H-2 ¥2,400



560 00 031
23.5cm浅鉢
D-24.7 H-5.2 ¥3,100



560 00 033
16.5cm浅鉢
D-16.5 H-4.7 ¥1,700



560 00 036
13.5cm浅鉢
D-13.4 H-4.2 ¥1,100



560 00 002
20.5cm角皿
D-20.9 H-2.9 ¥2,000



560 00 004
17cm角皿
D-17 H-2.5 ¥1,500



560 00 006
13cm角皿
D-13.4 H-2.4 ¥900



560 00 010
20cm丸皿
D-20.4 H-2.9 ¥2,000



560 00 012
17.5cm丸皿
D-17.9 H-2.7 ¥1,500



560 00 014
15cm丸皿
D-14.9 H-2.5 ¥1,200



560 00 020
17.5cmボウル
D-17.1 H-6.4 ¥2,500



560 00 022
12cmボウル
D-11.2 H-4.5 ¥1,200



560 00 023
10.5cmボウル
D-10.3 H-3.8 ¥950



560 00 026
7.5cmボウル
D-7.4 H-3.3 ¥700

松花堂 3,4,6,11
仕切り対応

松花堂 9,11
仕切り対応



560 00 070
25cm長角皿
L-25 S-15 H-2.3 ¥2,600

560 00 072
22cm長角皿
L-22 S-13.5 H-2.3 ¥2,200

560 00 074
19cm長角皿
L-19.1 S-11.9 H-2.2 ¥1,900

560 00 076
16cm長角皿
L-16 S-11 H-2 ¥1,500

青白



560 80 082
31cm細長皿
L-31.1 S-11.3 H-2.3 ¥2,900



560 80 084
28.5cm細長皿
L-28.9 S-10.3 H-2 ¥2,500



560 80 031
23.5cm浅鉢
D-24.7 H-5.2 ¥3,200



560 80 033
16.5cm浅鉢
D-16.5 H-4.7 ¥1,800



560 80 036
13.5cm浅鉢
D-13.4 H-4.2 ¥1,200



560 80 002
20.5cm角皿
D-20.9 H-2.9 ¥2,100



560 80 004
17cm角皿
D-17 H-2.5 ¥1,600



560 80 006
13cm角皿
D-13.4 H-2.4 ¥950



560 80 010
20cm丸皿
D-20.4 H-2.9 ¥2,100



560 80 012
17.5cm丸皿
D-17.9 H-2.7 ¥1,600



560 80 014
15cm丸皿
D-14.9 H-2.5 ¥1,300



560 80 020
17.5cmボウル
D-17.1 H-6.4 ¥2,600



560 80 022
12cmボウル
D-11.2 H-4.5 ¥1,300



560 80 023
10.5cmボウル
D-10.3 H-3.8 ¥1,000



560 80 026
7.5cmボウル
D-7.4 H-3.3 ¥750

松花堂 3,4,6,11
仕切り対応

松花堂 9,11
仕切り対応



560 80 070
25cm長角皿
L-25 S-15 H-2.3 ¥2,700

560 80 072
22cm長角皿
L-22 S-13.5 H-2.3 ¥2,300

560 80 074
19cm長角皿
L-19.1 S-11.9 H-2.2 ¥2,000

560 80 076
16cm長角皿
L-16 S-11 H-2 ¥1,600

黒化粧



560 30 082
31cm細長皿
L-31.1 S-11.3 H-2.3 ¥2,900



560 30 084
28.5cm細長皿
L-28.9 S-10.3 H-2 ¥2,500



560 30 031
23.5cm浅鉢
D-24.7 H-5.2 ¥3,200



560 30 033
16.5cm浅鉢
D-16.5 H-4.7 ¥1,800



560 30 036
13.5cm浅鉢
D-13.4 H-4.2 ¥1,200



560 30 002
20.5cm角皿
D-20.9 H-2.9 ¥2,100



560 30 004
17cm角皿
D-17 H-2.5 ¥1,600



560 30 006
13cm角皿
D-13.4 H-2.4 ¥950

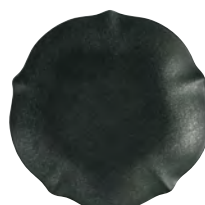

560 30 010
20cm丸皿
D-20.4 H-2.9 ¥2,100

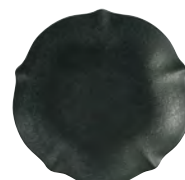

560 30 012
17.5cm丸皿
D-17.9 H-2.7 ¥1,600

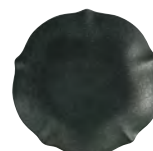

560 30 014
15cm丸皿
D-14.9 H-2.5 ¥1,300



560 30 020
17.5cmボウル
D-17.1 H-6.4 ¥2,600



560 30 022
12cmボウル
D-11.2 H-4.5 ¥1,300



560 30 023
10.5cmボウル
D-10.3 H-3.8 ¥1,000



560 30 026
7.5cmボウル
D-7.4 H-3.3 ¥750

松花堂 3,4,6,11
仕切り対応

松花堂 9,11
仕切り対応



560 30 070
25cm長角皿
L-25 S-15 H-2.3 ¥2,700

560 30 072
22cm長角皿
L-22 S-13.5 H-2.3 ¥2,300

560 30 074
19cm長角皿
L-19.1 S-11.9 H-2.2 ¥2,000

560 30 076
16cm長角皿
L-16 S-11 H-2 ¥1,600

桜流し

さくら なが

材質：白磁



朝顔流し

あさ がお なが

材質：白磁

シリーズ詳細



■桜 桃色 浅鉢 ■桜流し 15.5cm正角皿 ■ラウンドトレイ 30cm NR

■朝顔流し 13cm丸皿



576 90 066
15.5cm正角皿
D-15.9 H-2.7 ¥2,100



576 90 067
13.5cm正角皿
D-13.4 H-2.3 ¥1,800



576 80 066
15.5cm正角皿
D-15.9 H-2.7 ¥2,100



576 80 067
13.5cm正角皿
D-13.4 H-2.3 ¥1,800



522 90 009
13cm丸皿
D-12.9 H-2.3 ¥800



522 90 010
10cm丸皿
D-10.3 H-2 ¥700



522 80 009
13cm丸皿
D-12.9 H-2.3 ¥800



522 80 010
10cm丸皿
D-10.3 H-2 ¥700



574 90 014
11cm葉味皿
D-11.3 H-2.8 ¥850
松花堂 3,4,6,11 仕切り対応



563 45 021
桜 桃色 浅鉢
D-11.4 H-3.4 ¥1,100
松花堂 3,4,6,11 仕切り対応



574 80 014
11cm葉味皿
D-11.3 H-2.8 ¥850
松花堂 3,4,6,11 仕切り対応



563 80 090
朝顔 浅鉢
D-11 H-3.5 ¥1,000
松花堂 3,4,6,11 仕切り対応

紅葉流し

もみじ なが

材質：白磁



椿流し

つばき なが

材質：白磁



■紅葉 橙 浅鉢 ■紅葉流し 15.5cm正角皿

■椿 赤 深皿 小 ■椿流し 15.5cm正角皿



576 40 066
15.5cm正角皿
D-15.9 H-2.7 ¥2,100



576 40 067
13.5cm正角皿
D-13.4 H-2.3 ¥1,800



576 41 066
15.5cm正角皿
D-15.9 H-2.7 ¥2,100



576 41 067
13.5cm正角皿
D-13.4 H-2.3 ¥1,800



522 40 009
13cm丸皿
D-12.9 H-2.3 ¥800



522 40 010
10cm丸皿
D-10.3 H-2 ¥700



522 41 009
13cm丸皿
D-12.9 H-2.3 ¥800



522 41 010
10cm丸皿
D-10.3 H-2 ¥700



574 40 014
11cm葉味皿
D-11.3 H-2.8 ¥850
松花堂 3,4,6,11 仕切り対応



563 50 081
紅葉 橙 浅鉢
D-12.1 H-3.2 ¥1,200
松花堂 3,4,6,11 仕切り対応



574 41 014
11cm葉味皿
D-11.3 H-2.8 ¥850
松花堂 3,4,6,11 仕切り対応



563 40 042
椿 赤 深皿 小
D-11.2 H-3.4 ¥1,200
松花堂 3,4,6,11 仕切り対応



新素材強化磁器

ほんのり光を通すほど薄いのに、熱を通しにくく機能的。

そして、やさしく手になじんで、軽い・強い・美しい。

新素材の強化磁器が誕生しました。





■かすみ白 醤油さし ■粉引ライン スタック 3連皿 ■瓦刷毛 石目 4.8丼 ■フラットトレイ 36cm NR

ペルラ



627 00 034
深口 5.8丼
D-17 H-8.1 C-1,010cc ¥2,700



644 00 031
16cm多用丼
D-16.8 H-9 C-985cc ¥2,500



615 00 034
石目 4.8丼
D-14.7 H-7.3 C-735cc ¥1,800



627 00 036
深口 4.8丼
D-15 H-7.5 C-640cc ¥1,800



644 00 032
14cm多用丼
D-14 H-7.7 C-590cc ¥2,100



615 00 035
石目 4.1丼
D-12.6 H-7.1 C-570cc ¥1,400

紅唐草

べに から くさ



627 04 034
深口 5.8丼
D-17 H-8.1 C-1,010cc ¥3,100



627 04 036
深口 4.8丼
D-15 H-7.5 C-640cc ¥2,100

千草

ち ぐさ



644 65 031
16cm多用丼
D-16.8 H-9 C-985cc ¥3,100



644 65 032
14cm多用丼
D-14 H-7.7 C-590cc ¥2,500

瓦刷毛

かわら は け



615 02 034
石目 4.8丼
D-14.7 H-7.3 C-735cc ¥2,000



615 02 035
石目 4.1丼
D-12.6 H-7.1 C-570cc ¥1,600

松花堂
花



シリーズ詳細



■白涼 1合徳利 ■白涼 盃



548 65 054
9.0籠 花セット
D-27.2 H-4.8 ¥9,500

548 65 044
8.0籠 花セット
D-23.2 H-4.8 ¥8,100

- 花の舞 リップル 4.5鉢
- 桜 桃色 小鉢
- 花笑み 黄緑 7.5cmボウル
- 桔梗 紫 小鉢 小
- クリーム 8.0籠

- 花の舞 リップル 4.5鉢
- 細縞 緑 11cm薬味皿
- 桜 桃色 小鉢
- 花笑み 黄緑 7.5cmボウル
- 桔梗 紫 小鉢 小
- クリーム 9.0籠

木製

546 50 044
四つ仕切り 花セット (木製)
D-27.4 H-6.5 ¥13,000

- 桜 白 浅鉢
- ガラス 12.5cm花びら小鉢
- 花笑み 黄緑 10.5cmボウル
- 桜 桃色 浅鉢
- 四つ仕切り 箱 木製

546 50 064
六つ仕切り 花セット (木製)
L-39.4 S-27.3 H-6.3 ¥18,000

- ガラス 12.5cm花びら小鉢
- 桜 桃色 浅鉢
- 白 11cmハート皿
- 花笑み 黄緑 10.5cmボウル
- 細縞 赤 11cm薬味皿
- かすみ 青白 12cm丸角皿
- 六つ仕切り 箱 木製

546 50 094
九つ仕切り 花セット (木製)
D-27.4 H-6.5 ¥17,000

- かすみ ピンク 7cm浅小鉢
- 桔梗 紫 小鉢 小
- かすみ 黄 7cm浅小鉢
- かすみ 白 7cm正角深鉢
- 桜 桃色 小鉢
- 花笑み 白 7.5cmボウル
- かすみ 青白 7cm浅小鉢
- 花笑み 黄緑 7.5cmボウル
- 花笑み 青白 7.5cmボウル
- 九つ仕切り 箱 木製





■青海波 赤京枕箸置き

546 00 034
三つ仕切り 花セット
L-37.5 S-13.5 H-6.5 ¥6,300

- ガラス 12.5cm花びら小鉢
- 桜 桃色 浅鉢
- 花笑み 黄緑 10.5cmボウル
- 三つ仕切り 箱



546 00 044
四つ仕切り 花セット
D-26 H-6.5 ¥6,700

- 桜 白 浅鉢
- ガラス 12.5cm花びら小鉢
- 花笑み 黄緑 10.5cmボウル
- 桜 桃色 浅鉢
- 四つ仕切り 箱



546 00 064
六つ仕切り 花セット
L-37.6 S-26 H-6.3 ¥11,000

- ガラス 12.5cm花びら小鉢
- 桜 桃色 浅鉢
- 白 11cmハート皿
- 花笑み 黄緑 10.5cmボウル
- 細縞 赤 11cm薬味皿
- かすみ 青白 12cm丸角皿
- 六つ仕切り 箱

546 00 094
九つ仕切り 花セット
D-26 H-6.5 ¥10,000

- かすみ ピンク 7cm浅小鉢
- 桔梗 紫 小鉢 小
- かすみ 黄 7cm浅小鉢
- かすみ 白 7cm正角深鉢
- 桜 桃色 小鉢
- 花笑み 白 7.5cmボウル
- かすみ 青白 7cm浅小鉢
- 花笑み 黄緑 7.5cmボウル
- 花笑み 青白 7.5cmボウル
- 九つ仕切り 箱



■かすみ さくら ぐい呑み

546 00 014
十一仕切り 花セット
L-37.6 S-26 H-6.3 ¥16,000

- 桜 桃色 小鉢
- 桔梗 紫 小鉢 小
- かすみ 黄 7cm浅小鉢
- かすみ 緑 7cm口付小鉢
- 花笑み 白 7.5cmボウル
- かすみ ピンク 7cm浅小鉢
- 花笑み 黄緑 7.5cmボウル
- 花笑み 青白 7.5cmボウル
- かすみ ブルー 7cm楕円小鉢
- かすみ 白 11cm浅角鉢
- 桜 桃色 浅鉢
- 十一仕切り 箱



■矢絰 赤京枕 箸置き

松花堂
風



シリーズ詳細



548 65 055
9.0籠 風セット
D-27.2 H-4.8 ¥9,700

548 65 045
8.0籠 風セット
D-23.2 H-4.8 ¥8,100

- 花笑み 青白 13.5cm浅鉢
- かすみ 白 7cm浅小鉢
- かすみ ブルー 7cm浅小鉢
- かすみ 青白 7cm浅小鉢
- クリーム 8.0籠

- 花笑み 青白 13.5cm浅鉢
- 朝顔 浅鉢
- かすみ 白 7cm浅小鉢
- かすみ ブルー 7cm浅小鉢
- かすみ 青白 7cm浅小鉢
- クリーム 9.0籠

木製

546 50 045
四つ仕切り 風セット (木製)
D-27.4 H-6.5 ¥13,000

- 細縞 青 11cm薬味皿
- かすみ 青白 11cm浅角鉢
- かすみ 白 13cm手付小鉢
- ガラス 10.5cmスタックボウル
- 四つ仕切り 箱 木製

546 50 065
六つ仕切り 風セット (木製)
L-39.4 S-27.3 H-6.3 ¥17,000

- ガラス 10cmボウル
- 花芙蓉 水色 浅鉢
- 蓮 紫 小皿
- 銀彩ブルーリップル 3.5鉢
- かすみ 白 12cm丸角皿
- ガラス 10.5cmスタックボウル
- 六つ仕切り 箱 木製

546 50 095
九つ仕切り 風セット (木製)
D-27.4 H-6.5 ¥17,000

- かすみ 白 7cm口付小鉢
- ガラス ブルーリーフ
- かすみ 白 7cm斜め小鉢
- かすみ ブルー 7cm浅小鉢
- かすみ 青白 7cm楕円小鉢
- ガラス 片口小鉢
- ガラス 7.5cmスタックボウル
- 桜 白小鉢
- 銀彩ブルーリップル 碗 プチ
- 九つ仕切り 箱 木製





546 00 035
三つ仕切り 風セット
L-37.5 S-13.5 H-6.5 ¥6,300

- 藍日傘 リップル 3.5鉢
- 花芙蓉 水色 浅鉢
- かすみ 白 11cm浅角鉢
- 三つ仕切り 箱



546 00 045
四つ仕切り 風セット
D-26 H-6.5 ¥6,600

- 細縞 青 11cm薬味皿
- かすみ 青白 11cm浅角鉢
- かすみ 白 13cm手付小鉢
- ガラス 10.5cmスタックボウル
- 四つ仕切り 箱



546 00 065
六つ仕切り 風セット
L-37.6 S-26 H-6.3 ¥10,000

- ガラス 10cmボウル
- 蓮紫 小皿
- かすみ 白 12cm丸角皿
- 六つ仕切り 箱
- 花芙蓉 水色 浅鉢
- 銀彩ブルーリップル 3.5鉢
- ガラス 10.5cmスタックボウル

546 00 095
九つ仕切り 風セット
D-26 H-6.5 ¥9,800

- かすみ 白 7cm口付小鉢
- かすみ 白 7cm斜め小鉢
- かすみ 青白 7cm楕円小鉢
- ガラス 7.5cmスタックボウル
- 銀彩ブルーリップル碗 プチ
- ガラス ブルーリーフ
- かすみ ブルー 7cm浅小鉢
- ガラス 片口小鉢
- 桜 白小鉢
- 九つ仕切り 箱



546 00 015
十一仕切り 風セット
L-37.6 S-26 H-6.3 ¥15,000

- ガラス ブルーリーフ
- ガラス 7.5cmスタックボウル
- 花笑み 青白 7.5cmボウル
- ガラス 片口小鉢
- 花笑み 黄緑 7.5cmボウル
- かすみ 青白 13cm手付小鉢
- かすみ 白 7cm斜め小鉢
- かすみ 黄 7cm浅小鉢
- かすみ 白 7cm正角深鉢
- かすみ ブルー 7cm楕円小鉢
- 細縞 青 11cm薬味皿
- 十一仕切り 箱



松花堂
月



シリーズ詳細



■紅葉赤箸置き



548 00 046
8.0籠 月セット
D-23.2 H-4.8 ¥8,000

- 凧 13.5cm浅鉢
- 紅葉黄小鉢
- 紅葉赤小鉢
- 紅葉橙小鉢
- 溜 8.0籠

548 00 056
9.0籠 月セット
D-27.2 H-4.8 ¥9,000

- 凧 13.5cm浅鉢
- 明志野 なぶり小鉢
- 紅葉黄小鉢
- 紅葉赤小鉢
- 紅葉橙小鉢
- 溜 9.0籠

木製

546 50 046
四つ仕切り 月セット (木製)
D-27.4 H-6.5 ¥13,000

- 飛翠 石目 3.3鉢
- 明志野 リム角小鉢
- 桜雲 紫小鉢
- 木の葉 黄緑 小皿
- 四つ仕切り 箱 木製

546 50 066
六つ仕切り 月セット (木製)
L-39.4 S-27.3 H-6.3 ¥17,000

- 紺錆十草 リップル 3.5鉢
- 金華 リム角小鉢
- 木の葉 黄緑 小皿
- かすみ 緑 13cm手付小鉢
- 青海波 赤 11cm薬味皿
- 夢路 リップル 3.5鉢
- 六つ仕切り 箱 木製

546 50 096
九つ仕切り 月セット (木製)
D-27.4 H-6.5 ¥18,000

- 花笑み 黒化粧 7.5cmボウル
- かすみ 黄 7cm浅小鉢
- かすみ ピンク 7cm浅小鉢
- かすみ 緑 7cm楕円小鉢
- 桔梗 紫小鉢 小
- 八角 黄小鉢
- かすみ 黒 7cm浅小鉢
- 花笑み 黄緑 7.5cmボウル
- かすみ 緑 7cm正角深鉢
- 九つ仕切り 箱 木製





■鹿の子 赤 京枕箸置き

546 00 036
三つ仕切り 月セット
L-37.5 S-13.5 H-6.5 ¥5,800

- 彩雲 石目 3.3鉢
- かすみ 緑 13cm手付小鉢
- 明志野 リム角小鉢
- 三つ仕切り 箱



■鹿の子 赤 京枕箸置き

546 00 046
四つ仕切り 月セット
D-26 H-6.5 ¥6,200

- 飛翠 石目 3.3鉢
- 明志野 リム角小鉢
- 桜雲 紫小鉢
- 木の葉 黄緑 小皿
- 四つ仕切り 箱



546 00 066
六つ仕切り 月セット
L-37.6 S-26 H-6.3 ¥10,000

- 紺錆十草 リップル 3.5鉢
- 木の葉 黄緑 小皿
- 青海波 赤 11cm薬味皿
- 六つ仕切り 箱
- 金華 リム角小鉢
- かすみ 緑 13cm手付小鉢
- 夢路 リップル 3.5鉢

546 00 096
九つ仕切り 月セット
D-26 H-6.5 ¥10,000

- 花笑み 黒化粧 7.5cmボウル
- かすみ 黒 7cm浅小鉢
- かすみ 緑 7cm正角深鉢
- かすみ 黄 7cm浅小鉢
- かすみ 緑 7cm楕円小鉢
- 八角 黄小鉢
- 花笑み 黄緑 7.5cmボウル
- 九つ仕切り 箱



546 00 016
十一仕切り 月セット
L-37.6 S-26 H-6.3 ¥15,000

- かすみ 黒 7cm正角深鉢
- プレスコ 6.5cmスクエアスタックボウル
- 桔梗 紫 小鉢 小
- かすみ 黒 7cm口付小鉢
- かすみ 緑 7cm浅小鉢
- 十一仕切り 箱
- 花笑み 黄緑 7.5cmボウル
- かすみ ピンク 7cm浅小鉢
- かすみ 黄 7cm楕円小鉢
- 八角 黄小鉢
- 明志野 リム角小鉢
- 木の葉 黄緑 小皿



■鹿の子 赤 扇箸置き



松花堂
雪



シリーズ詳細



548 00 057
9.0籠 雪セット
D-27.2 H-4.8 ¥8,900

548 00 047
8.0籠 雪セット
D-23.2 H-4.8 ¥8,000

- 椿 赤 深皿 大
- かすみ 黒 7cm浅小鉢
- かすみ 緑 7cm浅小鉢
- かすみ ピンク 7cm浅小鉢
- 溜 8.0籠

- 椿 赤 深皿 大
- なごり雪 石目 3.3鉢
- かすみ 黒 7cm浅小鉢
- かすみ 緑 7cm浅小鉢
- かすみ ピンク 7cm浅小鉢
- 溜 9.0籠

木製

546 50 047
四つ仕切り 雪セット (木製)
D-27.4 H-6.5 ¥13,000

- 椿 赤 深皿 小
- なごり雪 石目 3.3鉢
- 青海波 青 11cm葉味皿
- 金華 リム角小鉢
- 四つ仕切り 箱 木製

546 50 067
六つ仕切り 雪セット (木製)
L-39.4 S-27.3 H-6.3 ¥18,000

- かすみ 黒 11cm浅角鉢
- 藍染十草 リップル 3.5鉢
- 椿 赤 深皿 小
- かすみ 緑 12cm丸角皿
- 銀河 リム角小鉢
- おぼろ夜 石目 3.3鉢
- 六つ仕切り 箱 木製

546 50 097
九つ仕切り 雪セット (木製)
D-27.4 H-6.5 ¥18,000

- 桜 桃色 小鉢
- 八角 白 小鉢
- ガラス しずく 鉢
- かすみ 青白 7cm正角深鉢
- 夢路 7cmスライスボウル
- かすみ ブルー 7cm楕円小鉢
- かすみ 白 7cm浅小鉢
- かすみ 黒 7cm口付小鉢
- 花笑 白 7.5cmボウル
- 九つ仕切り 箱 木製





■細縞赤 京枕箸置き

546 00 037
三つ仕切り 雪セット
L-37.5 S-13.5 H-6.5 ¥6,300

- かすみ 黒 13cm手付小鉢
- 椿 赤 深皿小
- なごり雪 石目 3.3鉢
- 三つ仕切り 箱



546 00 047
四つ仕切り 雪セット
D-26 H-6.5 ¥6,200

- 椿 赤 深皿小
- なごり雪 石目 3.3鉢
- 青海波 青 11cm薬味皿
- 金華 リム角小鉢
- 四つ仕切り 箱



■市松赤 京枕箸置き

546 00 067
六つ仕切り 雪セット
L-37.6 S-26 H-6.3 ¥11,000

- かすみ 黒 11cm浅角鉢
- 椿 赤 深皿小
- 銀河 リム角小鉢
- 六つ仕切り 箱
- 藍染十草 リップル 3.5鉢
- かすみ 緑 12cm丸角皿
- おぼろ夜 石目 3.3鉢

546 00 097
九つ仕切り 雪セット
D-26 H-6.5 ¥10,000

- 桜 桃色 小鉢
- ガラス しずく 鉢
- 夢路 7cmスライスボウル
- かすみ 白 7cm浅小鉢
- 花笑み 白 7.5cmボウル
- 八角 白 小鉢
- かすみ 青白 7cm正角深鉢
- かすみ ブルー 7cm楕円小鉢
- かすみ 黒 7cm口付小鉢
- 九つ仕切り 箱



546 00 017
十一仕切り 雪セット
L-37.6 S-26 H-6.3 ¥15,000

- かすみ 緑 7cm楕円小鉢
- 白萩 リップル碗 プチ
- 銀彩ブルー リップル碗 プチ
- 夢路 7cmスライスボウル
- かすみ 黄 7cm楕円小鉢
- 藍染十草 リップル 3.5鉢
- かすみ 白 7cm斜め小鉢
- 花笑み 青白 7.5cmボウル
- かすみ 黒 7cm口付小鉢
- 八角 白 小鉢
- 椿 赤 深皿小
- 十一仕切り 箱



■鹿の子 緑 扇箸置き

三つ仕切り箱・四つ仕切り箱・六つ仕切り箱



材質：メラミン

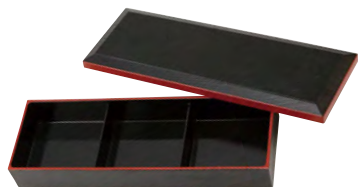

546 00 033 三つ仕切り 箱
L-37.5 S-13.5 H-6.5 ¥3,500
546 00 133 三つ仕切り 蓋
L-37.5 S-13.5 H-2 ¥1,500
546 00 233 三つ仕切り 親
L-36.2 S-12.6 H-5.7 ¥2,000



546 00 063 六つ仕切り 箱
L-37.6 S-26 H-6.3 ¥5,900
546 00 363 尺3 蓋
L-37.6 S-25.7 H-2 ¥2,200
546 00 463 尺3 親
L-36.3 S-24.6 H-6 ¥2,700
546 00 263 A仕切り
L-35.2 S-23.5 H-4 ¥1,000

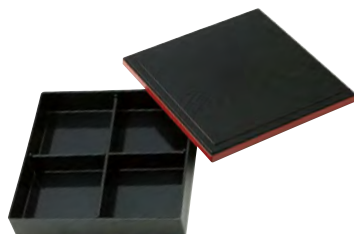

546 00 043 四つ仕切り 箱
D-26 H-6.5 ¥3,000
546 00 343 8.5寸 蓋
D-26 H-1.8 ¥1,100
546 00 443 8.5寸 親
D-24.6 H-5.6 ¥1,400
546 00 243 十字仕切り
D-23.4 H-4 ¥500

材質：木製



546 50 043
四つ仕切り 箱 (木製) [CN]
D-27.4 H-6.5 ¥10,000



546 50 063
六つ仕切り 箱 (木製) [CN]
L-39.4 S-27.3 H-6.3 ¥13,000

小鉢・小皿 三つ仕切り箱・四つ仕切り箱・六つ仕切り箱・十一仕切り箱（大枠）用

紅葉



563 00 081 白浅鉢
D-12.1 H-3.2 ¥1,100



563 40 081 赤浅鉢
D-12.1 H-3.2 ¥1,200



563 50 081 橙浅鉢
D-12.1 H-3.2 ¥1,200



563 60 081 黄浅鉢
D-12.1 H-3.2 ¥1,200



563 00 082 白小皿
D-12 H-2.1 ¥1,000



563 40 082 赤小皿
D-12 H-2.1 ¥1,100



563 50 082 橙小皿
D-12 H-2.1 ¥1,100



563 60 082 黄小皿
D-12 H-2.1 ¥1,100

銀杏



563 00 086 白小鉢
L-11.1 S-10.2 H-3.2 ¥1,000



563 40 086 赤小鉢
L-11.1 S-10.2 H-3.2 ¥1,100



563 50 086 橙小鉢
L-11.1 S-10.2 H-3.2 ¥1,100



563 60 086 黄小鉢
L-11.1 S-10.2 H-3.2 ¥1,100

かすみ



561 45 068 さくら 11cm浅角鉢
D-11.3 H-3.5 ¥1,300



561 00 068 白 11cm浅角鉢
D-11.3 H-3.5 ¥1,200



561 80 068 青白 11cm浅角鉢
D-11.3 H-3.5 ¥1,300



561 00 069 白 12cm丸角皿
D-11.2 H-2.6 ¥1,000



561 80 069 青白 12cm丸角皿
D-11.2 H-2.6 ¥1,100



561 71 069 緑 12cm丸角皿
D-11.2 H-2.6 ¥1,100



561 30 069 黒 12cm丸角皿
D-11.2 H-2.6 ¥1,100

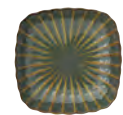

561 70 069 山藍 12cm丸角皿
D-11.2 H-2.6 ¥1,100



561 71 068 緑 11cm浅角鉢
D-11.3 H-3.5 ¥1,300



561 30 068 黒 11cm浅角鉢
D-11.3 H-3.5 ¥1,300



561 70 068 山藍 11cm浅角鉢
D-11.3 H-3.5 ¥1,300



561 00 094 白 13cm手付小鉢
L-13.4 S-10.2 H-3.9 ¥950



561 80 094 青白 13cm手付小鉢
L-13.4 S-10.2 H-3.9 ¥1,100



561 71 094 緑 13cm手付小鉢
L-13.4 S-10.2 H-3.9 ¥1,100



561 30 094 黒 13cm手付小鉢
L-13.4 S-10.2 H-3.9 ¥1,100

花笑み



560 00 023 白 10.5cmボウル
D-10.3 H-3.8 ¥950



560 80 023 青白 10.5cmボウル
D-10.3 H-3.8 ¥1,000



563 00 001 白浅鉢大
D-11.1 H-3.5 ¥900



563 00 002 白浅鉢小
D-10.5 H-3.5 ¥850



574 88 014 白渦 11cm薬味皿
D-11.3 H-2.8 ¥750



574 84 014 青 11cm薬味皿
D-11.3 H-2.8 ¥750



560 30 023 黒化粧 10.5cmボウル
D-10.3 H-3.8 ¥1,000



560 75 023 黄緑 10.5cmボウル
D-10.3 H-3.8 ¥1,000



563 88 001 紫浅鉢大
D-11.1 H-3.5 ¥1,000



563 88 002 紫浅鉢小
D-10.5 H-3.5 ¥950



574 44 014 赤 11cm薬味皿
D-11.3 H-2.8 ¥750



574 74 014 緑 11cm薬味皿
D-11.3 H-2.8 ¥750

桔梗

青海波

細縞

朝顔

花びら



574 48 014 赤 11cm薬味皿
D-11.3 H-2.8 ¥750



574 81 014 青 11cm薬味皿
D-11.3 H-2.8 ¥750



574 78 014 緑 11cm薬味皿
D-11.3 H-2.8 ¥750



563 80 090 浅鉢
D-11 H-3.5 ¥1,000



563 45 071 ピンク小付
L-13.5 S-9.4 H-3.5 ¥1,000

古代粉引き

桜流し

朝顔流し

紅葉流し

椿流し



574 83 014 青海波 11cm薬味皿
D-11.3 H-2.8 ¥800



574 62 014 矢舁 11cm薬味皿
D-11.3 H-2.8 ¥800



574 90 014 11cm薬味皿
D-11.3 H-2.8 ¥850



574 80 014 11cm薬味皿
D-11.3 H-2.8 ¥850



574 40 014 11cm薬味皿
D-11.3 H-2.8 ¥850



574 41 014 11cm薬味皿
D-11.3 H-2.8 ¥850

玉梓



569 00 068 白虎 3.6浅角小鉢
D-10.9 H-3.8 ¥1,200



569 31 068 玄武 3.6浅角小鉢
D-10.9 H-3.8 ¥1,300



569 41 068 朱雀 3.6浅角小鉢
D-10.9 H-3.8 ¥1,300



569 81 068 青流 3.6浅角小鉢
D-10.9 H-3.8 ¥1,300



569 71 068 重萌 3.6浅角小鉢
D-10.9 H-3.8 ¥1,300



569 91 068 花霞 3.6浅角小鉢
D-10.9 H-3.8 ¥1,300

小鉢・小皿 三つ仕切り箱・四つ仕切り箱・六つ仕切り箱・十一仕切り箱（大枠）用

花芙蓉



563 00 065 白浅鉢
D-10.3 H-3.4 ¥900



563 81 065 水色浅鉢
D-10.3 H-3.4 ¥950



563 00 021 白浅鉢
D-11.4 H-3.4 ¥900



563 45 021 桃色浅鉢
D-11.4 H-3.4 ¥1,100



563 00 012 白小皿
D-11.4 H-2.4 ¥900



563 88 012 紫小皿
D-11.4 H-2.4 ¥1,000

木の葉



563 00 031 白小皿
L-11.9 S-10 H-2.7 ¥850



563 75 031 黄緑小皿
L-11.9 S-10 H-2.7 ¥1,000



564 00 042 白小鉢
D-9.7 H-3.9 ¥900



564 45 042 ピンク小鉢
D-9.7 H-3.9 ¥1,000



564 88 042 紫小鉢
D-9.7 H-3.9 ¥1,000

桜雲

八角



564 00 001 白浅鉢
D-11.4 H-3.9 ¥1,000



564 65 001 黄浅鉢
D-11.4 H-3.9 ¥1,100



563 00 042 白深皿小
D-11.2 H-3.4 ¥900



563 40 042 赤深皿小
D-11.2 H-3.4 ¥1,200

椿

八重



589 45 021 ピンク丸鉢 [CN]
D-10.8 H-3.5 ¥1,200



589 81 021 ブルー丸鉢 [CN]
D-10.8 H-3.5 ¥1,200



589 65 021 イエロー丸鉢 [CN]
D-10.8 H-3.5 ¥1,200



589 70 021 グリーン丸鉢 [CN]
D-10.8 H-3.5 ¥1,200



589 66 021 錦十草丸鉢 [CN]
D-10.8 H-3.5 ¥1,300



G92 00 030 10cmボウル [CN]
D-9.8 H-3.5 ¥600



G92 00 043 10.5cmスタックボウル [FR]
D-10.4 H-4.2 C-195cc ¥600

ガラス

舞桜



589 45 022 ピンク小付 [CN]
L-11.5 S-6.5 H-3.5 ¥1,000



589 81 022 ブルー小付 [CN]
L-11.5 S-6.5 H-3.5 ¥1,000



589 65 022 イエロー小付 [CN]
L-11.5 S-6.5 H-3.5 ¥1,000



589 70 022 グリーン小付 [CN]
L-11.5 S-6.5 H-3.5 ¥1,000



G92 45 023 12.5cm花びら小鉢 [CN]
L-11 S-8.4 H-3.7 ¥750



G92 45 016 10.5cmさくらピンク [CN]
D-10.3 H-2 ¥600

洋小物



590 00 015 11cmハート皿
L-11.3 S-11 H-3.3 ¥650



590 00 004 洋なしミニボウル
L-11.2 S-5.4 H-3.3 C-65cc ¥650



590 00 005 オリーブミニボウル
L-11.4 S-5.1 H-3 C-55cc ¥650



590 00 006 アーモンドミニボウル
L-11.8 S-5.2 H-3.3 C-60cc ¥650

リップル 3.5鉢



531 03 059 一筆ラインリップル 3.5鉢
D-11.1 H-3.2 ¥600



531 63 059 夢路リップル 3.5鉢
D-11.1 H-3.2 ¥600



531 27 059 紺錆十草リップル 3.5鉢
D-11.1 H-3.2 ¥600



531 29 059 藍染十草リップル 3.5鉢
D-11.1 H-3.2 ¥600



531 81 059 藍日傘リップル 3.5鉢
D-11.1 H-3.2 ¥650



531 37 059 漆染リップル 3.5鉢
D-11.1 H-3.2 ¥650



531 79 059 銀彩ブルーリップル 3.5鉢
D-11.1 H-3.2 ¥550



531 14 059 赤帯リップル 3.5鉢
D-11.1 H-3.2 ¥550



531 94 059 花の舞リップル 3.5鉢
D-11.1 H-3.2 ¥650



531 84 059 波の舞リップル 3.5鉢
D-11.1 H-3.2 ¥650



531 74 059 風の舞リップル 3.5鉢
D-11.1 H-3.2 ¥650



531 34 059 雪の舞リップル 3.5鉢
D-11.1 H-3.2 ¥650



531 21 059 東風リップル 3.5鉢
D-11.1 H-3.2 ¥600



531 41 059 風紋リップル 3.5鉢
D-11.1 H-3.2 ¥650



531 46 059 桂秋リップル 3.5鉢
D-11.1 H-3.2 ¥650



531 47 059 柳月リップル 3.5鉢
D-11.1 H-3.2 ¥650

リム角小鉢



533 62 040
明志野 リム角小鉢
D-11.1 H-3.7 ¥750



533 24 040
銀河 リム角小鉢
D-11.1 H-3.7 ¥750



533 20 040
新粉引 リム角小鉢
D-11.1 H-3.7 ¥750



533 39 040
金華 リム角小鉢
D-11.1 H-3.7 ¥750



516 24 023
銀河 石目 3.2角小鉢
D-10.1 H-3.7 ¥900



517 56 023
白刷毛唐津 石目 3.2角小鉢
D-10.1 H-3.7 ¥900

角小鉢

11cmボウル



533 82 050
ブルーポピー 角小鉢
D-9.9 H-3.7 ¥850



533 89 050
染付十草 角小鉢
D-9.9 H-3.7 ¥850



533 23 050
クラフトライン 角小鉢
D-9.9 H-3.7 ¥850



517 72 056
凧 11cmボウル
L-10.4 S-9.9 H-4.2 ¥600



517 83 056
淡雪 11cmボウル
L-10.4 S-9.9 H-4.2 ¥600



517 65 056
琥珀 11cmボウル
L-10.4 S-9.9 H-4.2 ¥600

平角皿



589 80 011 流水 平角皿 [CN]
D-11.2 H-3.5 ¥1,700



589 08 011 青唐草 平角皿 [CN]
D-11.2 H-3.5 ¥1,700



589 05 011 赤丸紋 平角皿 [CN]
D-11.2 H-3.5 ¥1,700



589 82 011 吹き寄せ 平角皿 [CN]
D-11.2 H-3.5 ¥1,700

石目 3.3鉢



515 32 055
吹雪 石目 3.3鉢
D-10.9 H-3.3 ¥500



515 66 055
白露 石目 3.3鉢
D-10.9 H-3.3 ¥450



515 63 055
彩雲 石目 3.3鉢
D-10.9 H-3.3 ¥450



515 34 055
茜 石目 3.3鉢
D-10.9 H-3.3 ¥450



515 39 055
金華 石目 3.3鉢
D-10.9 H-3.3 ¥500



515 24 055
銀河 石目 3.3鉢
D-10.9 H-3.3 ¥450



515 56 055
白刷毛唐津 石目 3.3鉢
D-10.9 H-3.3 ¥500



515 26 055
飛翠 石目 3.3鉢
D-10.9 H-3.3 ¥500



515 68 055
黄花 石目 3.3鉢
D-10.9 H-3.3 ¥500



515 98 055
おぼろ夜 石目 3.3鉢
D-10.9 H-3.3 ¥500

六角



589 40 034
赤 小鉢 [CN]
D-10.1 H-3.6 ¥1,500



589 70 034
緑 小鉢 [CN]
D-10.1 H-3.6 ¥1,500



589 65 034
黄 小鉢 [CN]
D-10.1 H-3.6 ¥1,500



589 85 034
青 小鉢 [CN]
D-10.1 H-3.6 ¥1,500



589 09 034
桃 小鉢 [CN]
D-10.1 H-3.6 ¥1,500



589 41 034
赤吹き 小鉢 [CN]
D-10.1 H-3.6 ¥1,500



589 66 034
緑吹き 小鉢 [CN]
D-10.1 H-3.6 ¥1,500



589 86 034
青吹き 小鉢 [CN]
D-10.1 H-3.6 ¥1,500



589 90 034
桃吹き 小鉢 [CN]
D-10.1 H-3.6 ¥1,500

三つ足



589 41 033
赤吹き 小鉢 [CN]
D-10.1 H-4.1 ¥1,500



589 66 033
緑吹き 小鉢 [CN]
D-10.1 H-4.1 ¥1,500



589 86 033
青吹き 小鉢 [CN]
D-10.1 H-4.1 ¥1,500



589 90 033
桃吹き 小鉢 [CN]
D-10.1 H-4.1 ¥1,500



589 42 033
赤ぼかし 小鉢 [CN]
D-10.1 H-4.1 ¥1,500



589 67 033
緑ぼかし 小鉢 [CN]
D-10.1 H-4.1 ¥1,500



589 87 033
青ぼかし 小鉢 [CN]
D-10.1 H-4.1 ¥1,500



589 91 033
桃ぼかし 小鉢 [CN]
D-10.1 H-4.1 ¥1,500

松花堂 九つ仕切り箱・十一仕切り箱・籠

材質：メラミン

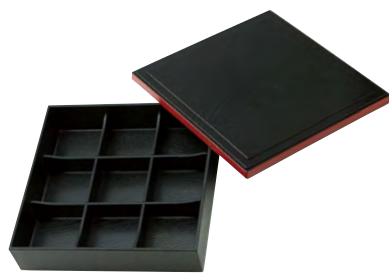

546 00 093 九つ仕切り箱
D-26 H-6.5 ¥3,700

546 00 343 8.5寸蓋 ¥1,100
546 00 193 井桁仕切り
D-23.4 H-4 ¥1,200

546 00 443 8.5寸親
D-24.6 H-5.6 ¥1,400



546 00 013 十一仕切り箱
L-37.6 S-26 H-6.3 ¥6,700

546 00 363 尺3蓋 ¥2,200
546 00 193 井桁仕切り
D-23.4 H-4 ¥1,200

546 00 463 尺3親 ¥2,700
546 00 113 T字仕切り
D-23.4 H-4 ¥600

材質：木製



546 50 093 九つ仕切り箱(木製)[CN]
D-27.4 H-6.5 ¥11,000

材質：ABS樹脂



548 65 071 クリーム 9.0籠
D-27.2 H-4.8 ¥5,600



548 65 073 クリーム 8.0籠
D-23.2 H-4.8 ¥5,000



548 00 071 溜 9.0籠
D-27.2 H-4.8 ¥5,200



548 00 073 溜 8.0籠
D-23.2 H-4.8 ¥4,800

小鉢 九つ仕切り箱・十一仕切り箱(小枠)用

紅葉



563 00 084 白小鉢
D-7.9 H-2.9 ¥750



563 40 084 赤小鉢
D-7.9 H-2.9 ¥800



563 50 084 橙小鉢
D-7.9 H-2.9 ¥800



563 60 084 黄小鉢
D-7.9 H-2.9 ¥800



560 80 026 青白 7.5cmボウル
D-7.4 H-3.3 ¥750



560 30 026 黒化粧 7.5cmボウル
D-7.4 H-3.3 ¥750



560 00 026 白 7.5cmボウル
D-7.4 H-3.3 ¥700



560 75 026 黄緑 7.5cmボウル
D-7.4 H-3.3 ¥800

かすみ



561 81 090 ブルー 7cm浅小鉢
D-6.9 H-3 ¥650



561 44 090 ピンク 7cm浅小鉢
D-6.9 H-3 ¥650



561 00 090 白 7cm浅小鉢
D-6.9 H-3 ¥600



561 30 090 黒 7cm浅小鉢
D-6.9 H-3 ¥650



561 80 090 青白 7cm浅小鉢
D-6.9 H-3 ¥650



561 71 090 緑 7cm浅小鉢
D-6.9 H-3 ¥650



561 65 090 黄 7cm浅小鉢
D-6.9 H-3 ¥650



561 45 090 さくら 7cm浅小鉢
D-6.9 H-3 ¥650



561 70 090 山藍 7cm浅小鉢
D-6.9 H-3 ¥650



561 00 092 白 7cm斜め小鉢
L-7.4 S-7 H-5.1 ¥850



561 30 092 黒 7cm斜め小鉢
L-7.4 S-7 H-5.1 ¥950



561 80 092 青白 7cm斜め小鉢
L-7.4 S-7 H-5.1 ¥950



561 71 092 緑 7cm斜め小鉢
L-7.4 S-7 H-5.1 ¥950



561 70 092 山藍 7cm斜め小鉢
L-7.4 S-7 H-5.1 ¥950



561 81 098 ブルー 7cm楕円小鉢
L-7.2 S-6.1 H-3.3 ¥950



561 44 098 ピンク 7cm楕円小鉢
L-7.2 S-6.1 H-3.3 ¥950



561 00 098 白 7cm楕円小鉢
L-7.2 S-6.1 H-3.3 ¥850



561 30 098 黒 7cm楕円小鉢
L-7.2 S-6.1 H-3.3 ¥950



561 80 098 青白 7cm楕円小鉢
L-7.2 S-6.1 H-3.3 ¥950



561 71 098 緑 7cm楕円小鉢
L-7.2 S-6.1 H-3.3 ¥950



561 65 098 黄 7cm楕円小鉢
L-7.2 S-6.1 H-3.3 ¥950



561 00 066 白 7cm正角深鉢
D-7.2 H-3.4 ¥900



561 30 066 黒 7cm正角深鉢
D-7.2 H-3.4 ¥950



561 80 066 青白 7cm正角深鉢
D-7.2 H-3.4 ¥950



561 71 066 緑 7cm正角深鉢
D-7.2 H-3.4 ¥950



561 45 066 さくら 7cm正角深鉢
D-7.2 H-3.4 ¥950



561 00 096 白 7cm口付小鉢
L-7.4 S-6.8 H-2.9 ¥850



561 30 096 黒 7cm口付小鉢
L-7.4 S-6.8 H-2.9 ¥950



561 80 096 青白 7cm口付小鉢
L-7.4 S-6.8 H-2.9 ¥950



561 71 096 緑 7cm口付小鉢
L-7.4 S-6.8 H-2.9 ¥950

玉梓



569 00 066
白虎 2.3角小鉢
D-7 H-3.7 ¥900



569 31 066
玄武 2.3角小鉢
D-7 H-3.7 ¥1,000



569 41 066
朱雀 2.3角小鉢
D-7 H-3.7 ¥1,000



569 81 066
青流 2.3角小鉢
D-7 H-3.7 ¥1,000



569 71 066
重萌 2.3角小鉢
D-7 H-3.7 ¥1,000



569 91 066
花霞 2.3角小鉢
D-7 H-3.7 ¥1,000

八角

ミニ角



564 00 002
白小鉢
D-7.8 H-3.3 ¥700



564 65 002
黄小鉢
D-7.8 H-3.3 ¥800



589 06 026
錦十草 小鉢 [CN]
D-6.3 H-3.7 ¥1,000



589 82 026
吹き寄せ 小鉢 [CN]
D-6.3 H-3.7 ¥1,000



589 81 026
ブルー 小鉢 [CN]
D-6.3 H-3.7 ¥1,000



589 70 026
グリーン 小鉢 [CN]
D-6.3 H-3.7 ¥1,000



589 65 026
イエロー 小鉢 [CN]
D-6.3 H-3.7 ¥1,000



589 45 026
ピンク 小鉢 [CN]
D-6.3 H-3.7 ¥1,000

山桜

小菊



589 81 025
ブルー 小鉢 [CN]
D-6.7 H-3.4 ¥800



589 70 025
グリーン 小鉢 [CN]
D-6.7 H-3.4 ¥800



589 65 025
イエロー 小鉢 [CN]
D-6.7 H-3.4 ¥800



589 45 025
ピンク 小鉢 [CN]
D-6.7 H-3.4 ¥800



589 81 024
ブルー 小鉢 [CN]
D-7 H-2.9 ¥800



589 70 024
グリーン 小鉢 [CN]
D-7 H-2.9 ¥800



589 65 024
イエロー 小鉢 [CN]
D-7 H-2.9 ¥800



589 45 024
ピンク 小鉢 [CN]
D-7 H-2.9 ¥800

リップル



531 94 073
花の舞 リップル碗
ブチ
D-7.5 H-3.9 C-80cc
¥600



531 84 073
波の舞 リップル碗
ブチ
D-7.5 H-3.9 C-80cc
¥600



531 74 073
風の舞 リップル碗
ブチ
D-7.5 H-3.9 C-80cc
¥600



531 34 073
雪の舞 リップル碗
ブチ
D-7.5 H-3.9 C-80cc
¥600



531 79 073
銀彩ブルー リップル碗
ブチ
D-7.5 H-3.9 C-80cc
¥500



531 10 073
白萩 リップル碗
ブチ
D-7.5 H-3.9 C-80cc
¥550



531 31 073
黒洋 リップル碗
ブチ
D-7.5 H-3.9 C-80cc
¥500



531 11 073
渚 リップル碗
ブチ
D-7.5 H-3.9 C-80cc
¥500

桜

桔梗

夢路



563 45 024 桃色 小鉢
D-7.4 H-2.9 ¥800



563 00 024 白小鉢
D-7.4 H-2.9 ¥700



563 88 005 紫小鉢小
D-7.3 H-3.4 ¥800



563 00 005 白小鉢小
D-7.3 H-3.4 ¥700



543 63 029 7cmスライスボウル
L-7.3 S-7 H-4.5 ¥850

ガラス



G92 00 004 しずく鉢 [CN]
L-9.1 S-7.4 H-3.6 ¥600



G92 00 006 片口小鉢 [CN]
L-9.1 S-7.2 H-3.8 ¥600



G92 00 041 7.5cmスタックボウル [FR]
D-7.5 H-3 C-60cc ¥500



G92 80 000 ブルーリーフ [CN]
L-10.5 S-6.9 H-2 C-25cc ¥500

五角



589 40 082
赤 珍味 [CN]
D-7.2 H-3.8 ¥1,000



589 70 082
緑 珍味 [CN]
D-7.2 H-3.8 ¥1,000



589 65 082
黄 珍味 [CN]
D-7.2 H-3.8 ¥1,000



589 85 082
青 珍味 [CN]
D-7.2 H-3.8 ¥1,000



589 09 082
桃 珍味 [CN]
D-7.2 H-3.8 ¥1,000



589 42 082
赤ぼかし 珍味 [CN]
D-7.2 H-3.8 ¥1,000



589 67 082
緑ぼかし 珍味 [CN]
D-7.2 H-3.8 ¥1,000



589 87 082
青ぼかし 珍味 [CN]
D-7.2 H-3.8 ¥1,000



589 91 082
桃ぼかし 珍味 [CN]
D-7.2 H-3.8 ¥1,000



589 41 082
赤吹き 珍味 [CN]
D-7.2 H-3.8 ¥1,000



589 66 082
緑吹き 珍味 [CN]
D-7.2 H-3.8 ¥1,000



589 86 082
青吹き 珍味 [CN]
D-7.2 H-3.8 ¥1,000



589 90 082
桃吹き 珍味 [CN]
D-7.2 H-3.8 ¥1,000

三つ葉



589 40 083
赤 珍味 [CN]
D-7.3 H-4.3 ¥1,000



589 70 083
緑 珍味 [CN]
D-7.3 H-4.3 ¥1,000



589 65 083
黄 珍味 [CN]
D-7.3 H-4.3 ¥1,000



589 85 083
青 珍味 [CN]
D-7.3 H-4.3 ¥1,000



589 09 083
桃 珍味 [CN]
D-7.3 H-4.3 ¥1,000



589 42 083
赤ぼかし 珍味 [CN]
D-7.3 H-4.3 ¥1,000



589 67 083
緑ぼかし 珍味 [CN]
D-7.3 H-4.3 ¥1,000



589 87 083
青ぼかし 珍味 [CN]
D-7.3 H-4.3 ¥1,000



589 91 083
桃ぼかし 珍味 [CN]
D-7.3 H-4.3 ¥1,000



589 41 083
赤吹き 珍味 [CN]
D-7.3 H-4.3 ¥1,000



589 66 083
緑吹き 珍味 [CN]
D-7.3 H-4.3 ¥1,000



589 86 083
青吹き 珍味 [CN]
D-7.3 H-4.3 ¥1,000



589 90 083
桃吹き 珍味 [CN]
D-7.3 H-4.3 ¥1,000



■凧 16cmボウル ■凧 12cmボウル



517 72 002
23cm皿
L-22.6 S-22.4 H-4.6
¥1,900



517 72 004
20cm皿
L-20.3 S-20 H-3.9
¥1,300



517 72 006
16.5cm皿
L-16.4 S-16.1 H-3.2
¥950



517 72 008
14cm皿
L-13.6 S-13.3 H-2.8
¥750



517 72 022
13.5cm浅鉢
L-13.7 S-13.3 H-4.3 ¥800



517 72 024
12.5cm浅鉢
L-12 S-11.9 H-3.8 ¥700



517 72 051
16cmボウル
L-15.7 S-15.3 H-6.4
¥1,300



517 72 053
14cmボウル
L-13.7 S-13.2 H-5.3
¥900



517 72 054
13cmボウル
L-12.3 S-12 H-5
¥800



517 72 055
12cmボウル
L-11.7 S-11.3 H-4.7
¥750



517 72 056
11cmボウル
L-10.4 S-9.9 H-4.2
¥600

松花堂 3,4,6,11 仕切り対応



■淡雪 12cmボウル ■淡雪 23cm皿



517 83 002
23cm皿
L-22.6 S-22.4 H-4.6
¥1,900



517 83 004
20cm皿
L-20.3 S-20 H-3.9
¥1,300



517 83 006
16.5cm皿
L-16.4 S-16.1 H-3.2
¥950



517 83 008
14cm皿
L-13.6 S-13.3 H-2.8
¥750



517 83 022
13.5cm浅鉢
L-13.7 S-13.3 H-4.3 ¥800



517 83 024
12.5cm浅鉢
L-12 S-11.9 H-3.8 ¥700



517 83 051
16cmボウル
L-15.7 S-15.3 H-6.4
¥1,300



517 83 053
14cmボウル
L-13.7 S-13.2 H-5.3
¥900



517 83 054
13cmボウル
L-12.3 S-12 H-5
¥800



517 83 055
12cmボウル
L-11.7 S-11.3 H-4.7
¥750



517 83 056
11cmボウル
L-10.4 S-9.9 H-4.2
¥600

松花堂 3,4,6,11 仕切り対応



■琥珀 12cmボウル ■琥珀 13.5cm浅鉢



517 65 002
23cm皿
L-22.6 S-22.4 H-4.6
¥1,900



517 65 004
20cm皿
L-20.3 S-20 H-3.9
¥1,300



517 65 006
16.5cm皿
L-16.4 S-16.1 H-3.2
¥950



517 65 008
14cm皿
L-13.6 S-13.3 H-2.8
¥750



517 65 022
13.5cm浅鉢
L-13.7 S-13.3 H-4.3 ¥800



517 65 024
12.5cm浅鉢
L-12.5 S-11.9 H-3.8 ¥700



517 65 051
16cmボウル
L-15.7 S-15.3 H-6.4
¥1,300



517 65 053
14cmボウル
L-13.7 S-13.2 H-5.3
¥900



517 65 054
13cmボウル
L-12.3 S-12 H-5
¥800



517 65 055
12cmボウル
L-11.7 S-11.3 H-4.7
¥750



517 65 056
11cmボウル
L-10.4 S-9.9 H-4.2
¥600

松花堂 3,4,6,11 仕切り対応

ローゼ

シリーズ詳細



545 26 050
マグカップ
L-10.5 S-7.6 H-9.2 C-240cc ¥950



545 26 075
フリーカップ
D-8.1 H-9.8 C-245cc ¥850



545 26 068
長湯呑
D-6.8 H-8
C-185cc ¥750



545 26 067
湯呑
D-7.8 H-6
C-160cc ¥550



545 26 095
そば猪口
D-8.8 H-6.4
C-210cc ¥650



545 26 013
4.0和皿
D-13.4 H-2.3 ¥600



545 26 015
3.0和皿
D-9.1 H-1.7 ¥550

■ローゼ 3.2小鉢 ■ローゼ 4.0和皿 ■ローゼ 7.0平皿
■栗木 ティースプーン



545 26 044
6.0盛鉢
D-18.1 H-7.5 ¥1,500



545 26 033
小丼
D-12.2 H-7.3 C-505cc ¥900



545 26 030
飯碗
D-11.8 H-6.4 C-320cc ¥850



545 26 071
4.2小鉢
D-12.9 H-6.7 C-460cc ¥900



545 26 073
3.2小鉢
D-10.1 H-6.5 C-265cc ¥650



545 26 052
8.5鉢
D-26.2 H-4.8 ¥2,800



545 26 054
7.0鉢
D-21.2 H-4.5 ¥1,800



545 26 057
5.5鉢
D-16.4 H-5.1 ¥950



545 26 059
4.5鉢
D-14.2 H-5.2 ¥750



545 26 023
6.0深鉢
D-17.3 H-5.2 ¥1,100



545 26 026
4.5深鉢
D-13.1 H-4.2 ¥700



545 26 002
8.0平皿
D-24.7 H-2.5 ¥2,000



545 26 004
7.0平皿
D-21.5 H-2.5 ¥1,300



545 26 006
6.0平皿
D-19.3 H-2.6 ¥1,000



545 26 008
5.0平皿
D-15.5 H-2.3 ¥750



545 26 010
4.0平皿
D-12.7 H-2.1 ¥700

若草

わか くさ



545 27 050
マグカップ
L-10.5 S-7.6 H-9.2 C-240cc ¥950



545 27 075
フリーカップ
D-8.1 H-9.8 C-245cc ¥850



545 27 068
長湯呑
D-6.8 H-8
C-185cc ¥750



545 27 067
湯呑
D-7.8 H-6
C-160cc ¥550



545 27 095
そば猪口
D-8.8 H-6.4
C-210cc ¥650



545 27 013
4.0和皿
D-13.4 H-2.3 ¥600



545 27 015
3.0和皿
D-9.1 H-1.7 ¥550



■若草 マグカップ ■白翔 スタック 2連皿 ■若草 8.0平皿 ■栗木 フォーク



545 27 044
6.0盛鉢
D-18.1 H-7.5 ¥1,500



545 27 033
小丼
D-12.2 H-7.3 C-505cc ¥900



545 27 030
飯碗
D-11.8 H-6.4 C-320cc ¥850



545 27 071
4.2小鉢
D-12.9 H-6.7 C-460cc ¥900



545 27 073
3.2小鉢
D-10.1 H-6.5 C-265cc ¥650



545 27 052
8.5鉢
D-26.2 H-4.8 ¥2,800



545 27 054
7.0鉢
D-21.2 H-4.5 ¥1,800



545 27 057
5.5鉢
D-16.4 H-5.1 ¥950



545 27 059
4.5鉢
D-14.2 H-5.2 ¥750



545 27 023
6.0深鉢
D-17.3 H-5.2 ¥1,100



545 27 026
4.5深鉢
D-13.1 H-4.2 ¥700



545 27 002
8.0平皿
D-24.7 H-2.5 ¥2,000



545 27 004
7.0平皿
D-21.5 H-2.5 ¥1,300



545 27 006
6.0平皿
D-19.3 H-2.6 ¥1,000



545 27 008
5.0平皿
D-15.5 H-2.3 ¥750



545 27 010
4.0平皿
D-12.7 H-2.1 ¥700

月の香

つき か



545 88 050
マグカップ
L-10.5 S-7.6 H-9.2 C-240cc ¥950



545 88 075
フリーカップ
D-8.1 H-9.8 C-245cc ¥850



545 88 068
長湯呑
D-6.8 H-8
C-185cc ¥750



545 88 067
湯呑
D-7.8 H-6
C-160cc ¥550



545 88 095
そば猪口
D-8.8 H-6.4
C-210cc ¥650



545 88 013
4.0和皿
D-13.4 H-2.3 ¥600



545 88 015
3.0和皿
D-9.1 H-1.7 ¥550



■月の香 そば猪口 ■月の香 6.0盛鉢



545 88 044
6.0盛鉢
D-18.1 H-7.5 ¥1,500



545 88 033
小丼
D-12.2 H-7.3 C-505cc ¥900



545 88 030
飯碗
D-11.8 H-6.4 C-320cc ¥850



545 88 071
4.2小鉢
D-12.9 H-6.7 C-460cc ¥900



545 88 073
3.2小鉢
D-10.1 H-6.5 C-265cc ¥650



545 88 052
8.5鉢
D-26.2 H-4.8 ¥2,800



545 88 054
7.0鉢
D-21.2 H-4.5 ¥1,800



545 88 057
5.5鉢
D-16.4 H-5.1 ¥950



545 88 059
4.5鉢
D-14.2 H-5.2 ¥750



545 88 023
6.0深鉢
D-17.3 H-5.2 ¥1,100



545 88 026
4.5深鉢
D-13.1 H-4.2 ¥700



545 88 002
8.0平皿
D-24.7 H-2.5 ¥2,000



545 88 004
7.0平皿
D-21.5 H-2.5 ¥1,300



545 88 006
6.0平皿
D-19.3 H-2.6 ¥1,000



545 88 008
5.0平皿
D-15.5 H-2.3 ¥750



545 88 010
4.0平皿
D-12.7 H-2.1 ¥700



シリーズ詳細



風紋

ふうもん

■柳月リップル碗小 ■桂秋リップル7.5皿 ■風紋リップル5.0鉢



531 41 003
リップル 7.5皿
D-23.3 H-4.2 ¥1,400



531 41 004
リップル 6.0皿
D-19.7 H-3.6 ¥950



531 41 009
リップル 4.8皿
D-14.3 H-2.8 ¥750



531 41 010
リップル 4.0皿
D-12.1 H-2.3 ¥650



531 41 050
リップル 8.0鉢
D-26.2 H-6.2 ¥2,600



531 41 052
リップル 7.0鉢
D-23.1 H-6 ¥2,300



531 41 053
リップル 5.0鉢
D-16.4 H-4.3 ¥850



531 41 057
リップル 4.5鉢
D-14 H-3.9 ¥750



531 41 059
リップル 3.5鉢
D-11.1 H-3.2 ¥650

松花堂 3,4,6,11 仕切り対応



531 41 069
リップル碗 大
D-13.5 H-7.6 C-515cc ¥1,000



531 41 070
リップル碗 小
D-11.1 H-7 C-330cc ¥850



531 41 071
リップル碗 ミニ
D-9.3 H-6.6 C-220cc ¥750



530 41 030
リップル茶碗
D-11.4 H-6.3 C-340cc ¥800

桂秋

けい しゅう



531 46 003
リップル 7.5皿
D-23.3 H-4.2 ¥1,400



531 46 004
リップル 6.0皿
D-19.7 H-3.6 ¥950



531 46 009
リップル 4.8皿
D-14.3 H-2.8 ¥750



531 46 010
リップル 4.0皿
D-12.1 H-2.3 ¥650



531 46 050
リップル 8.0鉢
D-26.2 H-6.2 ¥2,600



531 46 052
リップル 7.0鉢
D-23.1 H-6 ¥2,300



531 46 053
リップル 5.0鉢
D-16.4 H-4.3 ¥850



531 46 057
リップル 4.5鉢
D-14 H-3.9 ¥750



531 46 059
リップル 3.5鉢
D-11.1 H-3.2 ¥650

松花堂 3,4,6,11 仕切り対応



531 46 069
リップル碗 大
D-13.5 H-7.6 C-515cc ¥1,000



531 46 070
リップル碗 小
D-11.1 H-7 C-330cc ¥850



531 46 071
リップル碗 ミニ
D-9.3 H-6.6 C-220cc ¥750



530 46 030
リップル茶碗
D-11.4 H-6.3 C-340cc ¥800

柳月

りゅう げつ



531 47 003
リップル 7.5皿
D-23.3 H-4.2 ¥1,400



531 47 004
リップル 6.0皿
D-19.7 H-3.6 ¥950



531 47 009
リップル 4.8皿
D-14.3 H-2.8 ¥750



531 47 010
リップル 4.0皿
D-12.1 H-2.3 ¥650



531 47 050
リップル 8.0鉢
D-26.2 H-6.2 ¥2,600



531 47 052
リップル 7.0鉢
D-23.1 H-6 ¥2,300



531 47 053
リップル 5.0鉢
D-16.4 H-4.3 ¥850



531 47 057
リップル 4.5鉢
D-14 H-3.9 ¥750



531 47 059
リップル 3.5鉢
D-11.1 H-3.2 ¥650

松花堂 3,4,6,11 仕切り対応



531 47 069
リップル碗 大
D-13.5 H-7.6 C-515cc ¥1,000



531 47 070
リップル碗 小
D-11.1 H-7 C-330cc ¥850



531 47 071
リップル碗 ミニ
D-9.3 H-6.6 C-220cc ¥750



530 47 030
リップル茶碗
D-11.4 H-6.3 C-340cc ¥800



シリーズ詳細



■花の舞 リップル 7.0鉢



531 94 002
リップル 8.5皿
D-25.5 H-4.5
¥2,200



531 94 003
リップル 7.5皿
D-23.3 H-4.2
¥1,400



531 94 004
リップル 6.0皿
D-19.7 H-3.6
¥950



531 94 006
リップル 5.0皿
D-16.6 H-3.2
¥750



531 94 009
リップル 4.8皿
D-14.3 H-2.8
¥700



531 94 010
リップル 4.0皿
D-12.1 H-2.3
¥650



531 94 050
リップル 8.0鉢
D-26.2 H-6.2
¥2,600



531 94 052
リップル 7.0鉢
D-23.1 H-6
¥2,300



531 94 053
リップル 5.0鉢
D-16.4 H-4.3
¥850



531 94 057
リップル 4.5鉢
D-14 H-3.9
¥750



531 94 059
リップル 3.5鉢
D-11.1 H-3.2
¥650



512 94 021
8.0大鉢
D-25.8 H-8.8
¥3,300



531 94 063
リップル 4.5深鉢
D-14 H-5.5
¥850

松花堂
3,4,6,11 仕切り対応



531 94 069
リップル碗 大
D-13.5 H-7.6
C-515cc ¥1,000



531 94 070
リップル碗 小
D-11.1 H-7
C-330cc ¥800



531 94 071
リップル碗 ミニ
D-9.3 H-6.6
C-220cc ¥700



531 94 073
リップル碗 ブチ
D-7.5 H-3.9
C-80cc ¥600



530 94 030
リップル茶碗
D-11.4 H-6.3
C-340cc ¥800



531 94 075
リップルフリーカップ
D-8.5 H-10.8
C-305cc ¥1,000



530 94 067
リップル湯呑
D-7.1 H-8.2
C-195cc ¥850

松花堂
9,11 仕切り対応

波の舞

なみ まい



■波の舞 リップル 4.5深鉢 ■波の舞 リップル 8.5皿

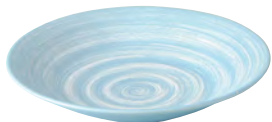

531 84 002
リップル 8.5皿
D-25.5 H-4.5
¥2,200

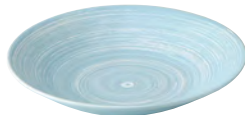

531 84 003
リップル 7.5皿
D-23.3 H-4.2
¥1,400



531 84 004
リップル 6.0皿
D-19.7 H-3.6
¥950

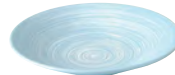

531 84 006
リップル 5.0皿
D-16.6 H-3.2
¥750



531 84 009
リップル 4.8皿
D-14.3 H-2.8
¥700



531 84 010
リップル 4.0皿
D-12.1 H-2.3
¥650



531 84 050
リップル 8.0鉢
D-26.2 H-6.2
¥2,600



531 84 052
リップル 7.0鉢
D-23.1 H-6
¥2,300



531 84 053
リップル 5.0鉢
D-16.4 H-4.3
¥850



531 84 057
リップル 4.5鉢
D-14 H-3.9
¥750



531 84 059
リップル 3.5鉢
D-11.1 H-3.2
¥650



512 84 021
8.0大鉢
D-25.8 H-8.8
¥3,300



531 84 063
リップル 4.5深鉢
D-14 H-5.5
¥850

松花堂
3,4,6,11 仕切り対応



531 84 069
リップル碗 大
D-13.5 H-7.6
C-515cc ¥1,000



531 84 070
リップル碗 小
D-11.1 H-7
C-330cc ¥800



531 84 071
リップル碗 ミニ
D-9.3 H-6.6
C-220cc ¥700



531 84 073
リップル碗 プチ
D-7.5 H-3.9
C-80cc ¥600



530 84 030
リップル茶碗
D-11.4 H-6.3
C-340cc ¥800



531 84 075
リップルフリーカップ
D-8.5 H-10.8
C-305cc ¥1,000



530 84 067
リップル湯呑
D-7.1 H-8.2
C-195cc ¥850

松花堂
9,11 仕切り対応



■風の舞 リップル 8.5皿



531 74 002
リップル 8.5皿
D-25.5 H-4.5
¥2,200



531 74 003
リップル 7.5皿
D-23.3 H-4.2
¥1,400



531 74 004
リップル 6.0皿
D-19.7 H-3.6
¥950



531 74 006
リップル 5.0皿
D-16.6 H-3.2
¥750



531 74 009
リップル 4.8皿
D-14.3 H-2.8
¥700



531 74 010
リップル 4.0皿
D-12.1 H-2.3
¥650



531 74 050
リップル 8.0鉢
D-26.2 H-6.2
¥2,600



531 74 052
リップル 7.0鉢
D-23.1 H-6
¥2,300



531 74 053
リップル 5.0鉢
D-16.4 H-4.3
¥850



531 74 057
リップル 4.5鉢
D-14 H-3.9
¥750



531 74 059
リップル 3.5鉢
D-11.1 H-3.2
¥650



512 74 021
8.0大鉢
D-25.8 H-8.8
¥3,300



531 74 063
リップル 4.5深鉢
D-14 H-5.5
¥850

松花堂
3,4,6,11 仕切り対応



531 74 069
リップル碗 大
D-13.5 H-7.6
C-515cc ¥1,000



531 74 070
リップル碗 小
D-11.1 H-7
C-330cc ¥800



531 74 071
リップル碗 ミニ
D-9.3 H-6.6
C-220cc ¥700



531 74 073
リップル碗 ブチ
D-7.5 H-3.9
C-80cc ¥600



530 74 030
リップル茶碗
D-11.4 H-6.3
C-340cc ¥800



531 74 075
リップルフリーカップ
D-8.5 H-10.8
C-305cc ¥1,000



530 74 067
リップル湯呑
D-7.1 H-8.2
C-195cc ¥850

松花堂
9,11 仕切り対応

雪の舞

ゆき まい



■雪の舞 リップルフリーカップ ■雪の舞 リップル7.5皿



531 34 002
リップル 8.5皿
D-25.5 H-4.5
¥2,200



531 34 003
リップル 7.5皿
D-23.3 H-4.2
¥1,400



531 34 004
リップル 6.0皿
D-19.7 H-3.6
¥950



531 34 006
リップル 5.0皿
D-16.6 H-3.2
¥750



531 34 009
リップル 4.8皿
D-14.3 H-2.8
¥700



531 34 010
リップル 4.0皿
D-12.1 H-2.3
¥650



531 34 050
リップル 8.0鉢
D-26.2 H-6.2
¥2,600



531 34 052
リップル 7.0鉢
D-23.1 H-6
¥2,300



531 34 053
リップル 5.0鉢
D-16.4 H-4.3
¥850



531 34 057
リップル 4.5鉢
D-14 H-3.9
¥750



531 34 059
リップル 3.5鉢
D-11.1 H-3.2
¥650



512 34 021
8.0大鉢
D-25.8 H-8.8
¥3,300



531 34 063
リップル 4.5深鉢
D-14 H-5.5
¥850

松花堂
3,4,6,11 仕切り対応



531 34 069
リップル碗 大
D-13.5 H-7.6
C-515cc ¥1,000



531 34 070
リップル碗 小
D-11.1 H-7
C-330cc ¥800



531 34 071
リップル碗 ミニ
D-9.3 H-6.6
C-220cc ¥700



531 34 073
リップル碗 ブチ
D-7.5 H-3.9
C-80cc ¥600



530 34 030
リップル茶碗
D-11.4 H-6.3
C-340cc ¥800



531 34 075
リップルフリーカップ
D-8.5 H-10.8
C-305cc ¥1,000



530 34 067
リップル湯呑
D-7.1 H-8.2
C-195cc ¥850

松花堂
9,11 仕切り対応



■ほのか リップル 8.5皿



531 09 002
リップル 8.5皿
D-25.5 H-4.5
¥2,000



531 09 003
リップル 7.5皿
D-23.3 H-4.2
¥1,200



531 09 004
リップル 6.0皿
D-19.7 H-3.6
¥850



531 09 006
リップル 5.0皿
D-16.6 H-3.2
¥700



531 09 009
リップル 4.8皿
D-14.3 H-2.8
¥650



531 09 010
リップル 4.0皿
D-12.1 H-2.3
¥550



531 09 050
リップル 8.0鉢
D-26.2 H-6.2 ¥2,400



531 09 052
リップル 7.0鉢
D-23.1 H-6 ¥2,000



531 09 053
リップル 5.0鉢
D-16.4 H-4.3 ¥800



531 09 057
リップル 4.5鉢
D-14 H-3.9 ¥650



531 09 059
リップル 3.5鉢
D-11.1 H-3.2 ¥550



531 09 063
リップル 4.5深鉢
D-14 H-5.5 ¥800

松花堂
3,4,6,11 仕切り対応



531 09 069
リップル碗 大
D-13.5 H-7.6
C-515cc ¥900



531 09 070
リップル碗 小
D-11.1 H-7
C-330cc ¥750



531 09 071
リップル碗 ミニ
D-9.3 H-6.6
C-220cc ¥650



531 09 073
リップル碗 ブチ
D-7.5 H-3.9
C-80cc ¥500



530 09 030
リップル茶碗
D-11.4 H-6.3
C-340cc ¥750



531 09 075
リップルフリーカップ
D-8.5 H-10.8
C-305cc ¥900



530 09 067
リップル湯呑
D-7.1 H-8.2
C-195cc ¥700

松花堂
9,11 仕切り対応



■あかりリップル碗大



531 05 002
リップル 8.5皿
D-25.5 H-4.5
¥2,000



531 05 003
リップル 7.5皿
D-23.3 H-4.2
¥1,200



531 05 004
リップル 6.0皿
D-19.7 H-3.6
¥850



531 05 006
リップル 5.0皿
D-16.6 H-3.2
¥700



531 05 009
リップル 4.8皿
D-14.3 H-2.8
¥650



531 05 010
リップル 4.0皿
D-12.1 H-2.3
¥550



531 05 050
リップル 8.0鉢
D-26.2 H-6.2 ¥2,400



531 05 052
リップル 7.0鉢
D-23.1 H-6 ¥2,000



531 05 053
リップル 5.0鉢
D-16.4 H-4.3 ¥800



531 05 057
リップル 4.5鉢
D-14 H-3.9 ¥650



531 05 059
リップル 3.5鉢
D-11.1 H-3.2 ¥550



531 05 063
リップル 4.5深鉢
D-14 H-5.5 ¥800

松花堂
3,4,6,11 仕切り対応



531 05 069
リップル碗大
D-13.5 H-7.6
C-515cc ¥900



531 05 070
リップル碗小
D-11.1 H-7
C-330cc ¥750



531 05 071
リップル碗 ミニ
D-9.3 H-6.6
C-220cc ¥650



531 05 073
リップル碗 プチ
D-7.5 H-3.9
C-80cc ¥500



530 05 030
リップル茶碗
D-11.4 H-6.3
C-340cc ¥750



531 05 075
リップルフリーカップ
D-8.5 H-10.8
C-305cc ¥900



530 05 067
リップル湯呑
D-7.1 H-8.2
C-195cc ¥700

松花堂
9,11 仕切り対応



■クラフトライン 角皿 大



533 23 063
角皿 大
D-20.2 H-3.5 ¥1,800



533 23 065
角皿 中
D-13.7 H-2.9 ¥1,100



533 23 050
角小鉢
D-9.9 H-3.7 ¥850
松花堂 3,4,6,11 仕切り対応



531 23 002
リップル 8.5皿
D-25.5 H-4.5 ¥2,100



531 23 003
リップル 7.5皿
D-23.3 H-4.2 ¥1,200



531 23 050
リップル 8.0鉢
D-26.2 H-6.2 ¥2,400



510 23 050
ころころ碗
D-10.6 H-7 C-345cc ¥750



531 23 069
リップル碗 大
D-13.5 H-7.6 C-515cc ¥1,000



531 23 070
リップル碗 小
D-11.1 H-7 C-330cc ¥750



531 23 071
リップル碗 ミニ
D-9.3 H-6.6 C-220cc ¥600

一筆ライン

ひと ふで



シリーズ詳細



■一筆ラインリップル 3.5鉢 ■一筆ラインリップル 8.5皿



531 03 002
リップル 8.5皿
D-25.5 H-4.5 ¥2,000



531 03 003
リップル 7.5皿
D-23.3 H-4.2 ¥1,300



531 03 004
リップル 6.0皿
D-19.7 H-3.6 ¥900



531 03 006
リップル 5.0皿
D-16.6 H-3.2 ¥700



531 03 009
リップル 4.8皿
D-14.3 H-2.8 ¥650



531 03 050
リップル 8.0鉢
D-26.2 H-6.2 ¥2,500



531 03 052
リップル 7.0鉢
D-23.1 H-6 ¥2,200



531 03 053
リップル 5.0鉢
D-16.4 H-4.3 ¥850



531 03 057
リップル 4.5鉢
D-14 H-3.9 ¥700



531 03 059
リップル 3.5鉢
D-11.1 H-3.2 ¥600

松花堂 3,4,6,11 仕切り対応



531 03 069
リップル碗 大
D-13.5 H-7.6 C-515cc ¥1,000



531 03 070
リップル碗 小
D-11.1 H-7 C-330cc ¥800



531 03 071
リップル碗 ミニ
D-9.3 H-6.6 C-220cc ¥700



530 03 030
リップル茶碗
D-11.4 H-6.3 C-340cc ¥750

紺鑄十草

こん さび と くさ



シリーズ詳細



■紺鑄十草 リップル碗小



531 27 003
リップル 7.5皿
D-23.3 H-4.2 ¥1,300



531 27 004
リップル 6.0皿
D-19.7 H-3.6 ¥900



531 27 050
リップル 8.0鉢
D-26.2 H-6.2 ¥2,500



531 27 052
リップル 7.0鉢
D-23.1 H-6 ¥2,200



531 27 053
リップル 5.0鉢
D-16.4 H-4.3 ¥850



531 27 057
リップル 4.5鉢
D-14 H-3.9 ¥700



531 27 059
リップル 3.5鉢
D-11.1 H-3.2 ¥600

松花堂 3,4,6,11 仕切り対応



531 27 069
リップル碗 大
D-13.5 H-7.6
C-515cc ¥1,000



531 27 070
リップル碗 小
D-11.1 H-7
C-330cc ¥850



531 27 071
リップル碗 ミニ
D-9.3 H-6.6
C-220cc ¥750



530 27 030
リップル茶碗
D-11.4 H-6.3
C-340cc ¥800



531 27 075
リップルフリーカップ
D-8.5 H-10.8
C-305cc ¥900



530 27 067
リップル湯呑
D-7.1 H-8.2
C-195cc ¥800



シリーズ詳細



■藍染十草 リップル 8.5皿



531 29 002
リップル 8.5皿
D-25.5 H-4.5 ¥2,000



531 29 003
リップル 7.5皿
D-23.3 H-4.2 ¥1,300



531 29 004
リップル 6.0皿
D-19.7 H-3.6 ¥900



531 29 050
リップル 8.0鉢
D-26.2 H-6.2 ¥2,500



531 29 052
リップル 7.0鉢
D-23.1 H-6 ¥2,200



531 29 053
リップル 5.0鉢
D-16.4 H-4.3 ¥850



531 29 057
リップル 4.5鉢
D-14 H-3.9 ¥700



531 29 059
リップル 3.5鉢
D-11.1 H-3.2 ¥600

松花堂 3,4,6,11 仕切り対応



531 29 069
リップル碗 大
D-13.5 H-7.6
C-515cc ¥1,000



531 29 070
リップル碗 小
D-11.1 H-7
C-330cc ¥850



531 29 071
リップル碗 ミニ
D-9.3 H-6.6
C-220cc ¥700



530 29 030
リップル茶碗
D-11.4 H-6.3
C-340cc ¥750



531 29 075
リップルフリーカップ
D-8.5 H-10.8
C-305cc ¥900



530 29 067
リップル湯呑
D-7.1 H-8.2
C-195cc ¥750

ブルーポピー



シリーズ詳細



■ブルーポピー 角皿 大



531 82 002
リップル 8.5皿
D-25.5 H-4.5 ¥2,200



531 82 003
リップル 7.5皿
D-23.3 H-4.2 ¥1,300

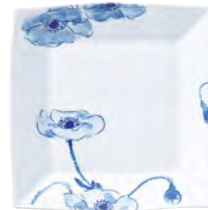

533 82 063
角皿 大
D-20.2 H-3.5 ¥1,800



533 82 065
角皿 中
D-13.7 H-2.9 ¥1,100



531 82 050
リップル 8.0鉢
D-26.2 H-6.2 ¥2,500



531 82 052
リップル 7.0鉢
D-23.1 H-6 ¥2,000



531 82 053
リップル 5.0鉢
D-16.4 H-4.3 ¥800



531 82 069
リップル碗 大
D-13.5 H-7.6 C-515cc ¥900



531 82 070
リップル碗 小
D-11.1 H-7 C-330cc ¥750



531 82 071
リップル碗 ミニ
D-9.3 H-6.6 C-220cc ¥600



510 82 050
ころころ碗
D-10.6 H-7 C-345cc ¥750



533 82 050
角小鉢
D-9.9 H-3.7 ¥850

松花堂 3,4,6,11 仕切り対応

赤帯

あか おび



シリーズ詳細



■赤帯 リップル 8.0鉢



531 14 002
リップル 8.5皿
D-25.5 H-4.5
¥2,000



531 14 003
リップル 7.5皿
D-23.3 H-4.2
¥1,300



531 14 004
リップル 6.0皿
D-19.7 H-3.6
¥850



531 14 006
リップル 5.0皿
D-16.6 H-3.2
¥700



531 14 009
リップル 4.8皿
D-14.3 H-2.8
¥650



531 14 010
リップル 4.0皿
D-12.1 H-2.3
¥550



531 14 050
リップル 8.0鉢
D-26.2 H-6.2 ¥2,500



531 14 052
リップル 7.0鉢
D-23.1 H-6 ¥2,000



531 14 053
リップル 5.0鉢
D-16.4 H-4.3 ¥850



531 14 057
リップル 4.5鉢
D-14 H-3.9 ¥700



531 14 059
リップル 3.5鉢
D-11.1 H-3.2 ¥550

松花堂 3,4,6,11 仕切り対応



531 14 069
リップル碗 大
D-13.5 H-7.6 C-515cc ¥950



531 14 070
リップル碗 小
D-11.1 H-7 C-330cc ¥800



531 14 071
リップル碗 ミニ
D-9.3 H-6.6 C-220cc ¥650



531 14 073
リップル碗 プチ
D-7.5 H-3.9 C-80cc ¥500

松花堂 9,11 仕切り対応



531 14 075
リップルフリーカップ
D-8.5 H-10.8 C-305cc ¥850



シリーズ詳細



■白萩 リップル 7.0鉢



531 10 002
リップル 8.5皿
D-25.5 H-4.5 ¥2,000



531 10 003
リップル 7.5皿
D-23.3 H-4.2 ¥1,300



531 10 004
リップル 6.0皿
D-19.7 H-3.6 ¥850



531 10 050
リップル 8.0鉢
D-26.2 H-6.2 ¥2,400



531 10 052
リップル 7.0鉢
D-23.1 H-6 ¥2,000



531 10 053
リップル 5.0鉢
D-16.4 H-4.3 ¥800



531 10 057
リップル 4.5鉢
D-14 H-3.9 ¥650



531 10 059
リップル 3.5鉢
D-11.1 H-3.2 ¥600



531 10 063
リップル 4.5深鉢
D-14 H-5.5 ¥800

松花堂 3,4,6,11 仕切り対応



531 10 069
リップル碗 大
D-13.5 H-7.6
C-515cc ¥950



531 10 070
リップル碗 小
D-11.1 H-7
C-330cc ¥800



531 10 071
リップル碗 ミニ
D-9.3 H-6.6
C-220cc ¥650



531 10 073
リップル碗 プチ
D-7.5 H-3.9
C-80cc ¥550

松花堂 9,11 仕切り対応



510 10 050
ころころ碗
D-10.6 H-7
C-345cc ¥750



530 10 030
リップル茶碗
D-11.4 H-6.3
C-340cc ¥750



シリーズ詳細



■黒洋 リップル 7.5皿



531 31 002
リップル 8.5皿
D-25.5 H-4.5 ¥1,900



531 31 003
リップル 7.5皿
D-23.3 H-4.2 ¥1,200



531 31 004
リップル 6.0皿
D-19.7 H-3.6 ¥850



531 31 050
リップル 8.0鉢
D-26.2 H-6.2 ¥2,300



531 31 052
リップル 7.0鉢
D-23.1 H-6 ¥1,900



531 31 053
リップル 5.0鉢
D-16.4 H-4.3 ¥800



531 31 057
リップル 4.5鉢
D-14 H-3.9 ¥650



531 31 059
リップル 3.5鉢
D-11.1 H-3.2 ¥550



531 31 063
リップル 4.5深鉢
D-14 H-5.5 ¥800

松花堂 3,4,6,11 仕切り対応



531 31 069
リップル碗 大
D-13.5 H-7.6 C-515cc ¥900



531 31 070
リップル碗 小
D-11.1 H-7 C-330cc ¥750



531 31 071
リップル碗 ミニ
D-9.3 H-6.6 C-220cc ¥600



531 31 073
リップル碗 プチ
D-7.5 H-3.9 C-80cc ¥500

松花堂 9,11 仕切り対応



510 31 050
ころころ碗
D-10.6 H-7 C-345cc ¥750



530 31 030
リップル茶碗
D-11.4 H-6.3 C-340cc ¥750



531 31 075
リップルフリーカップ
D-8.5 H-10.8 C-305cc ¥850



530 31 067
リップル湯呑
D-7.1 H-8.2 C-195cc ¥700



■夢路 リップル 8.0鉢



531 63 003
リップル 7.5皿
D-23.3 H-4.2 ¥1,300



531 63 004
リップル 6.0皿
D-19.7 H-3.6 ¥850



531 63 006
リップル 5.0皿
D-16.6 H-3.2 ¥700



531 63 009
リップル 4.8皿
D-14.3 H-2.8 ¥650



531 63 010
リップル 4.0皿
D-12.1 H-2.3 ¥600



531 63 050
リップル 8.0鉢
D-26.2 H-6.2 ¥2,500



531 63 052
リップル 7.0鉢
D-23.1 H-6 ¥2,100



531 63 053
リップル 5.0鉢
D-16.4 H-4.3 ¥850



531 63 057
リップル 4.5鉢
D-14 H-3.9 ¥700



531 63 059
リップル 3.5鉢
D-11.1 H-3.2 ¥600

松花堂 3,4,6,11 仕切り対応



531 63 069
リップル碗 大
D-13.5 H-7.6 C-515cc ¥950



531 63 070
リップル碗 小
D-11.1 H-7 C-330cc ¥800



531 63 071
リップル碗 ミニ
D-9.3 H-6.6 C-220cc ¥650



■志野化粧 リップル碗 ミニ



531 35 003
リップル 7.5皿
D-23.3 H-4.2 ¥1,300



531 35 004
リップル 6.0皿
D-19.7 H-3.6 ¥850



531 35 006
リップル 5.0皿
D-16.6 H-3.2 ¥700



531 35 050
リップル 8.0鉢
D-26.2 H-6.2 ¥2,500



531 35 053
リップル 5.0鉢
D-16.4 H-4.3 ¥850



531 35 057
リップル 4.5鉢
D-14 H-3.9 ¥700



531 35 059
リップル 3.5鉢
D-11.1 H-3.2 ¥600

松花堂 3,4,6,11 仕切り対応



531 35 069
リップル碗 大
D-13.5 H-7.6
C-515cc ¥950



531 35 070
リップル碗 小
D-11.1 H-7
C-330cc ¥800



531 35 071
リップル碗 ミニ
D-9.3 H-6.6
C-220cc ¥650



531 35 073
リップル碗 プチ
D-7.5 H-3.9
C-80cc ¥550

松花堂 9,11 仕切り対応



510 35 050
ころころ碗
D-10.6 H-7
C-345cc ¥800



530 35 067
リップル湯呑
D-7.1 H-8.2
C-195cc ¥750



シリーズ詳細



■漆染 リップル 7.0鉢



531 37 003
リップル 7.5皿
D-23.3 H-4.2 ¥1,300



531 37 004
リップル 6.0皿
D-19.7 H-3.6 ¥900



531 37 006
リップル 5.0皿
D-16.6 H-3.2 ¥750



531 37 009
リップル 4.8皿
D-14.3 H-2.8 ¥700



531 37 010
リップル 4.0皿
D-12.1 H-2.3 ¥650



531 37 052
リップル 7.0鉢
D-23.1 H-6 ¥2,200



531 37 053
リップル 5.0鉢
D-16.4 H-4.3 ¥850



531 37 057
リップル 4.5鉢
D-14 H-3.9 ¥700



531 37 059
リップル 3.5鉢
D-11.1 H-3.2 ¥650

松花堂 3,4,6,11 仕切り対応



531 37 071
リップル碗 ミニ
D-9.3 H-6.6 C-220cc ¥750



531 37 075
リップルフリーカップ
D-8.5 H-10.8 C-305cc ¥950



530 37 067
リップル湯呑
D-7.1 H-8.2 C-195cc ¥800

銀彩ブルー

ぎん さい



シリーズ詳細



■銀彩ブルー リップル7.5皿

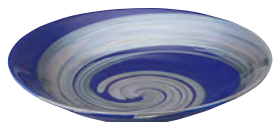

531 79 002
リップル 8.5皿
D-25.5 H-4.5
¥2,000



531 79 003
リップル 7.5皿
D-23.3 H-4.2
¥1,200



531 79 004
リップル 6.0皿
D-19.7 H-3.6
¥850



531 79 006
リップル 5.0皿
D-16.6 H-3.2
¥700



531 79 009
リップル 4.8皿
D-14.3 H-2.8
¥650



531 79 010
リップル 4.0皿
D-12.1 H-2.3
¥550



531 79 050
リップル 8.0鉢
D-26.2 H-6.2
¥2,400



531 79 052
リップル 7.0鉢
D-23.1 H-6
¥2,000



531 79 053
リップル 5.0鉢
D-16.4 H-4.3
¥800



531 79 057
リップル 4.5鉢
D-14 H-3.9
¥650



531 79 059
リップル 3.5鉢
D-11.1 H-3.2
¥550



512 79 021
8.0大鉢
D-25.8 H-8.8
¥3,300



531 79 063
リップル 4.5深鉢
D-14 H-5.5
¥800

松花堂
3,4,6,11 仕切り対応



531 79 069
リップル碗 大
D-13.5 H-7.6 C-515cc
¥950



531 79 070
リップル碗 小
D-11.1 H-7 C-330cc
¥800



531 79 071
リップル碗 ミニ
D-9.3 H-6.6 C-220cc
¥650



531 79 073
リップル碗 プチ
D-7.5 H-3.9 C-80cc
¥500



510 79 050
ころころ碗
D-10.6 H-7 C-345cc
¥750



530 79 030
リップル茶碗
D-11.4 H-6.3 C-340cc
¥750



531 79 075
リップルフリーカップ
D-8.5 H-10.8 C-305cc
¥900



500 79 091
2.6薬味皿
D-8 H-2.9
¥500

松花堂
9,11 仕切り対応

シリーズ詳細



■渚リップル 8.0鉢 ■渚リップル 5.0鉢 ■渚リップル碗小



531 11 002
リップル 8.5皿
D-25.5 H-4.5 ¥1,800



531 11 003
リップル 7.5皿
D-23.3 H-4.2 ¥1,200



531 11 050
リップル 8.0鉢
D-26.2 H-6.2 ¥2,300



531 11 052
リップル 7.0鉢
D-23.1 H-6 ¥1,900



531 11 053
リップル 5.0鉢
D-16.4 H-4.3 ¥750



531 11 057
リップル 4.5鉢
D-14 H-3.9 ¥600



531 11 070
リップル碗 小
D-11.1 H-7 C-330cc ¥700



531 11 071
リップル碗 ミニ
D-9.3 H-6.6 C-220cc ¥600



531 11 073
リップル碗 ブチ
D-7.5 H-3.9 C-80cc ¥500



531 11 075
リップルフリーカップ
D-8.5 H-10.8 C-305cc ¥800

松花堂 9,11 仕切り対応

染付十草

そめつけとくさ



533 89 063
角皿 大
D-20.2 H-3.5 ¥1,800



533 89 065
角皿 中
D-13.7 H-2.9 ¥1,100



531 89 050
リップル 8.0鉢
D-26.2 H-6.2 ¥2,500



531 89 053
リップル 5.0鉢
D-16.4 H-4.3 ¥800



531 89 003
リップル 7.5皿
D-23.3 H-4.2 ¥1,300



533 89 050
角小鉢
D-9.9 H-3.7 ¥850
松花堂 3,4,6,11 仕切り対応



511 89 094
切立そば猪口
D-8.4 H-5.9 C-180cc ¥600



510 89 070
茶碗
D-11.3 H-6.6 C-340cc ¥700

藍日傘

あいひがさ



531 81 002
リップル 8.5皿
D-25.5 H-4.5 ¥2,000



531 81 003
リップル 7.5皿
D-23.3 H-4.2 ¥1,300



531 81 006
リップル 5.0皿
D-16.6 H-3.2 ¥700



531 81 050
リップル 8.0鉢
D-26.2 H-6.2 ¥2,500



531 81 052
リップル 7.0鉢
D-23.1 H-6 ¥2,200



531 81 053
リップル 5.0鉢
D-16.4 H-4.3 ¥850



531 81 057
リップル 4.5鉢
D-14 H-3.9 ¥700



531 81 059
リップル 3.5鉢
D-11.1 H-3.2 ¥650
松花堂 3,4,6,11 仕切り対応



530 81 030
リップル茶碗
D-11.4 H-6.3 C-340cc ¥750



530 81 067
リップル湯呑
D-7.1 H-8.2 C-195cc ¥750

古代粉引き 青海波

こ だい こ び

せい かい は

シリーズ詳細



■古代粉引き 青海波 19.5cm正角皿



576 83 064
19.5cm正角皿
D-19.7 H-3.1 ¥2,800



576 83 066
15.5cm正角皿
D-15.9 H-2.7 ¥2,100



576 83 067
13.5cm正角皿
D-13.4 H-2.3 ¥1,800



522 83 004
23cm丸皿
D-23.3 H-3.3 ¥1,500

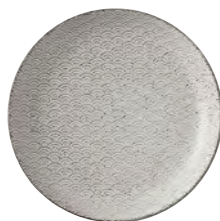

522 83 006
19cm丸皿
D-19.3 H-2.9 ¥1,100

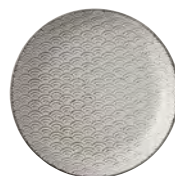

522 83 008
15cm丸皿
D-15.3 H-2.4 ¥900

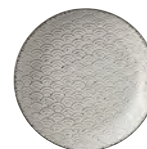

522 83 009
13cm丸皿
D-12.9 H-2.3 ¥800



522 83 010
10cm丸皿
D-10.3 H-2 ¥750



522 83 011
23cm浅ボウル
D-23.3 H-6 ¥3,400



522 83 014
17.5cm浅ボウル
D-17.9 H-4.2 ¥1,600



522 83 015
13.5cm浅ボウル
D-13.6 H-3.7 ¥1,100



522 83 016
9.5cm浅ボウル
D-9.7 H-2.7 ¥800



522 83 017
8cm浅ボウル
D-8.1 H-2 ¥700



574 83 014
11cm薬味皿
D-11.3 H-2.8 ¥800

松花堂 3,4,6,11 仕切り対応

古代粉引き 矢絰

こ だい こ び

や がすり



■古代粉引き 矢絰 15.5cm正角皿 ■古代粉引き 矢絰 23cm丸皿



576 62 064
19.5cm正角皿
D-19.7 H-3.1 ¥2,800



576 62 066
15.5cm正角皿
D-15.9 H-2.7 ¥2,100



576 62 067
13.5cm正角皿
D-13.4 H-2.3 ¥1,800



522 62 004
23cm丸皿
D-23.3 H-3.3 ¥1,500



522 62 006
19cm丸皿
D-19.3 H-2.9 ¥1,100



522 62 008
15cm丸皿
D-15.3 H-2.4 ¥900



522 62 009
13cm丸皿
D-12.9 H-2.3 ¥800



522 62 010
10cm丸皿
D-10.3 H-2 ¥750



522 62 011
23cm浅ボウル
D-23.3 H-6 ¥3,400



522 62 014
17.5cm浅ボウル
D-17.9 H-4.2 ¥1,600



522 62 015
13.5cm浅ボウル
D-13.6 H-3.7 ¥1,100



522 62 016
9.5cm浅ボウル
D-9.7 H-2.7 ¥800



522 62 017
8cm浅ボウル
D-8.1 H-2 ¥700



574 62 014
11cm薬味皿
D-11.3 H-2.8 ¥800

松花堂 3,4,6,11 仕切り対応

細縞

ほろしま

シリーズ詳細



■細縞 青 19.5cm正角皿

赤

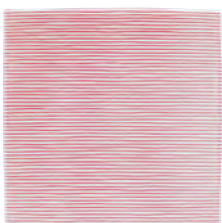

576 48 064
19.5cm正角皿
D-19.7 H-3.1 ¥2,800

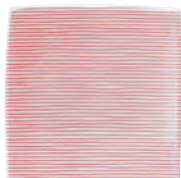

576 48 066
15.5cm正角皿
D-15.9 H-2.7 ¥2,000



576 48 067
13.5cm正角皿
D-13.4 H-2.3 ¥1,700



522 48 004
23cm丸皿
D-23.3 H-3.3 ¥1,400



522 48 006
19cm丸皿
D-19.3 H-2.9 ¥1,000



522 48 008
15cm丸皿
D-15.3 H-2.4 ¥800



522 48 009
13cm丸皿
D-12.9 H-2.3 ¥750



522 48 010
10cm丸皿
D-10.3 H-2 ¥700



574 48 014
11cm薬味皿
D-11.3 H-2.8 ¥750

松花堂 3,4,6,11 仕切り対応



522 48 011
23cm浅ボウル
D-23.3 H-6 ¥3,200



522 48 014
17.5cm浅ボウル
D-17.9 H-4.2 ¥1,400



522 48 015
13.5cm浅ボウル
D-13.6 H-3.7 ¥1,000



522 48 016
9.5cm浅ボウル
D-9.7 H-2.7 ¥700



522 48 017
8cm浅ボウル
D-8.1 H-2 ¥600



564 48 057
扇 箸置き
L-5.5 S-1.7 H-0.9 ¥550



564 48 058
京枕 箸置き
L-5.8 S-2.1 H-1.1 ¥550

青



576 81 064
19.5cm正角皿
D-19.7 H-3.1 ¥2,800



576 81 066
15.5cm正角皿
D-15.9 H-2.7 ¥2,000



576 81 067
13.5cm正角皿
D-13.4 H-2.3 ¥1,700

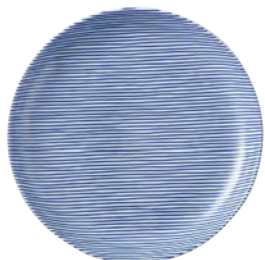

522 81 004
23cm丸皿
D-23.3 H-3.3 ¥1,400

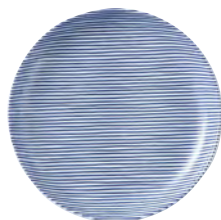

522 81 006
19cm丸皿
D-19.3 H-2.9 ¥1,000



522 81 008
15cm丸皿
D-15.3 H-2.4 ¥800



522 81 009
13cm丸皿
D-12.9 H-2.3 ¥750

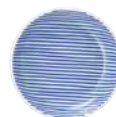

522 81 010
10cm丸皿
D-10.3 H-2 ¥700



574 81 014
11cm薬味皿
D-11.3 H-2.8 ¥750

松花堂 3,4,6,11 仕切り対応



522 81 011
23cm浅ボウル
D-23.3 H-6 ¥3,200



522 81 014
17.5cm浅ボウル
D-17.9 H-4.2 ¥1,400



522 81 015
13.5cm浅ボウル
D-13.6 H-3.7 ¥1,000



522 81 016
9.5cm浅ボウル
D-9.7 H-2.7 ¥700



522 81 017
8cm浅ボウル
D-8.1 H-2 ¥600



564 81 057
扇 箸置き
L-5.5 S-1.7 H-0.9 ¥550



564 81 058
京枕 箸置き
L-5.8 S-2.1 H-1.1 ¥550

緑

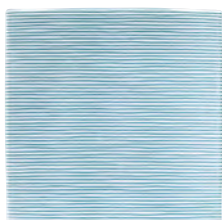

576 78 064
19.5cm正角皿
D-19.7 H-3.1 ¥2,800



576 78 066
15.5cm正角皿
D-15.9 H-2.7 ¥2,000



576 78 067
13.5cm正角皿
D-13.4 H-2.3 ¥1,700

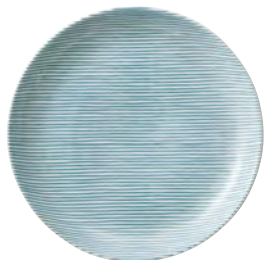

522 78 004
23cm丸皿
D-23.3 H-3.3 ¥1,400



522 78 006
19cm丸皿
D-19.3 H-2.9 ¥1,000



522 78 008
15cm丸皿
D-15.3 H-2.4 ¥800



522 78 009
13cm丸皿
D-12.9 H-2.3 ¥750



522 78 010
10cm丸皿
D-10.3 H-2 ¥700



574 78 014
11cm薬味皿
D-11.3 H-2.8 ¥750

松花堂 3,4,6,11 仕切り対応



522 78 011
23cm浅ボウル
D-23.3 H-6 ¥3,200



522 78 014
17.5cm浅ボウル
D-17.9 H-4.2 ¥1,400



522 78 015
13.5cm浅ボウル
D-13.6 H-3.7 ¥1,000



522 78 016
9.5cm浅ボウル
D-9.7 H-2.7 ¥700



522 78 017
8cm浅ボウル
D-8.1 H-2 ¥600



564 78 057
扇 箸置き
L-5.5 S-1.7 H-0.9 ¥550



564 78 058
京枕 箸置き
L-5.8 S-2.1 H-1.1 ¥550



■矢紺 緑 23cm丸皿 ■矢紺 緑 8cm浅ボウル

赤

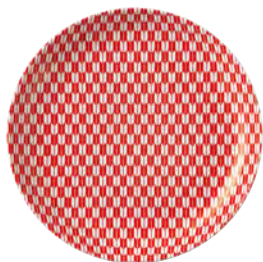

522 45 004
23cm丸皿
D-23.3 H-3.3 ¥1,400

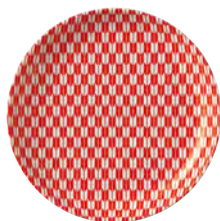

522 45 006
19cm丸皿
D-19.3 H-2.9 ¥1,000



522 45 008
15cm丸皿
D-15.3 H-2.4 ¥800

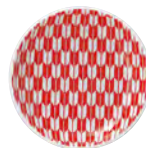

522 45 009
13cm丸皿
D-12.9 H-2.3 ¥750

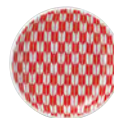

522 45 010
10cm丸皿
D-10.3 H-2 ¥700



522 45 011
23cm浅ボウル
D-23.3 H-6 ¥3,200



522 45 014
17.5cm浅ボウル
D-17.9 H-4.2 ¥1,300



522 45 015
13.5cm浅ボウル
D-13.6 H-3.7 ¥1,000



522 45 016
9.5cm浅ボウル
D-9.7 H-2.7 ¥700



522 45 017
8cm浅ボウル
D-8.1 H-2 ¥600



574 45 014
11cm葉味皿
D-11.3 H-2.8 ¥750

松花堂 3,4,6,11 仕切り対応



564 45 057
扇 箸置き
L-5.5 S-1.7 H-0.9 ¥550



564 45 058
京枕 箸置き
L-5.8 S-2.1 H-1.1 ¥550

青



522 85 004
23cm丸皿
D-23.3 H-3.3 ¥1,400



522 85 006
19cm丸皿
D-19.3 H-2.9 ¥1,000



522 85 008
15cm丸皿
D-15.3 H-2.4 ¥800



522 85 009
13cm丸皿
D-12.9 H-2.3 ¥750

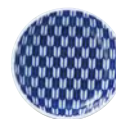

522 85 010
10cm丸皿
D-10.3 H-2 ¥700



522 85 011
23cm浅ボウル
D-23.3 H-6 ¥3,200



522 85 014
17.5cm浅ボウル
D-17.9 H-4.2 ¥1,300



522 85 015
13.5cm浅ボウル
D-13.6 H-3.7 ¥1,000



522 85 016
9.5cm浅ボウル
D-9.7 H-2.7 ¥700



522 85 017
8cm浅ボウル
D-8.1 H-2 ¥600



574 85 014
11cm薬味皿
D-11.3 H-2.8 ¥750

松花堂 3,4,6,11 仕切り対応



564 85 057
扇 箸置き
L-5.5 S-1.7 H-0.9 ¥550



564 85 058
京枕 箸置き
L-5.8 S-2.1 H-1.1 ¥550

緑

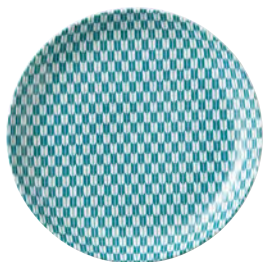

522 75 004
23cm丸皿
D-23.3 H-3.3 ¥1,400



522 75 006
19cm丸皿
D-19.3 H-2.9 ¥1,000



522 75 008
15cm丸皿
D-15.3 H-2.4 ¥800



522 75 009
13cm丸皿
D-12.9 H-2.3 ¥750



522 75 010
10cm丸皿
D-10.3 H-2 ¥700



522 75 011
23cm浅ボウル
D-23.3 H-6 ¥3,200



522 75 014
17.5cm浅ボウル
D-17.9 H-4.2 ¥1,300



522 75 015
13.5cm浅ボウル
D-13.6 H-3.7 ¥1,000



522 75 016
9.5cm浅ボウル
D-9.7 H-2.7 ¥700



522 75 017
8cm浅ボウル
D-8.1 H-2 ¥600



574 75 014
11cm薬味皿
D-11.3 H-2.8 ¥750

松花堂 3,4,6,11 仕切り対応



564 75 057
扇 箸置き
L-5.5 S-1.7 H-0.9 ¥550



564 75 058
京枕 箸置き
L-5.8 S-2.1 H-1.1 ¥550



■山格子 緑 23cm浅ボウル

赤

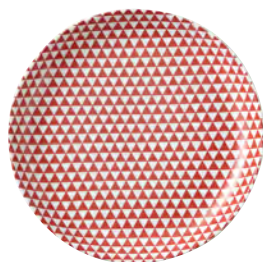

522 49 004
23cm丸皿
D-23.3 H-3.3 ¥1,400



522 49 006
19cm丸皿
D-19.3 H-2.9 ¥1,000



522 49 008
15cm丸皿
D-15.3 H-2.4 ¥800

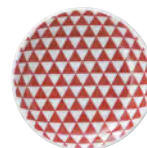

522 49 009
13cm丸皿
D-12.9 H-2.3 ¥750

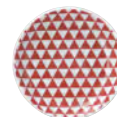

522 49 010
10cm丸皿
D-10.3 H-2 ¥700



522 49 011
23cm浅ボウル
D-23.3 H-6 ¥3,200



522 49 014
17.5cm浅ボウル
D-17.9 H-4.2 ¥1,400



522 49 015
13.5cm浅ボウル
D-13.6 H-3.7 ¥1,000



522 49 016
9.5cm浅ボウル
D-9.7 H-2.7 ¥700



522 49 017
8cm浅ボウル
D-8.1 H-2 ¥600



574 49 014
11cm薬味皿
D-11.3 H-2.8 ¥750

松花堂 3,4,6,11 仕切り対応

青

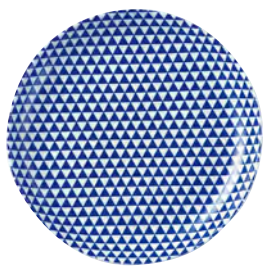

522 89 004
23cm丸皿
D-23.3 H-3.3 ¥1,400

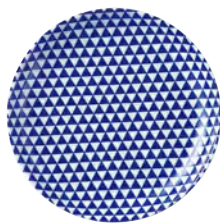

522 89 006
19cm丸皿
D-19.3 H-2.9 ¥1,000



522 89 008
15cm丸皿
D-15.3 H-2.4 ¥800

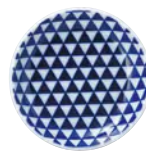

522 89 009
13cm丸皿
D-12.9 H-2.3 ¥750

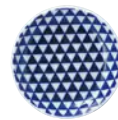

522 89 010
10cm丸皿
D-10.3 H-2 ¥700



522 89 011
23cm浅ボウル
D-23.3 H-6 ¥3,200



522 89 014
17.5cm浅ボウル
D-17.9 H-4.2 ¥1,400



522 89 015
13.5cm浅ボウル
D-13.6 H-3.7 ¥1,000



522 89 016
9.5cm浅ボウル
D-9.7 H-2.7 ¥700



522 89 017
8cm浅ボウル
D-8.1 H-2 ¥600



574 89 014
11cm葉味皿
D-11.3 H-2.8 ¥750

松花堂 3,4,6,11 仕切り対応

緑

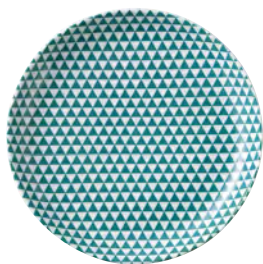

522 79 004
23cm丸皿
D-23.3 H-3.3 ¥1,400



522 79 006
19cm丸皿
D-19.3 H-2.9 ¥1,000



522 79 008
15cm丸皿
D-15.3 H-2.4 ¥800



522 79 009
13cm丸皿
D-12.9 H-2.3 ¥750

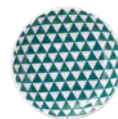

522 79 010
10cm丸皿
D-10.3 H-2 ¥700



522 79 011
23cm浅ボウル
D-23.3 H-6 ¥3,200



522 79 014
17.5cm浅ボウル
D-17.9 H-4.2 ¥1,400



522 79 015
13.5cm浅ボウル
D-13.6 H-3.7 ¥1,000



522 79 016
9.5cm浅ボウル
D-9.7 H-2.7 ¥700



522 79 017
8cm浅ボウル
D-8.1 H-2 ¥600



574 79 014
11cm葉味皿
D-11.3 H-2.8 ¥750

松花堂 3,4,6,11 仕切り対応



赤



522 44 004
23cm丸皿
D-23.3 H-3.3 ¥1,400



522 44 006
19cm丸皿
D-19.3 H-2.9 ¥1,000



522 44 008
15cm丸皿
D-15.3 H-2.4 ¥800



522 44 009
13cm丸皿
D-12.9 H-2.3 ¥750



522 44 010
10cm丸皿
D-10.3 H-2 ¥700



522 44 011
23cm浅ボウル
D-23.3 H-6 ¥3,200

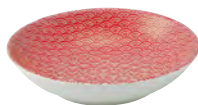

522 44 014
17.5cm浅ボウル
D-17.9 H-4.2 ¥1,400



522 44 015
13.5cm浅ボウル
D-13.6 H-3.7 ¥1,000



522 44 016
9.5cm浅ボウル
D-9.7 H-2.7 ¥700



522 44 017
8cm浅ボウル
D-8.1 H-2 ¥600



574 44 014
11cm葉皿
D-11.3 H-2.8 ¥750
松花堂 3,4,6,11 仕切り対応



564 44 057
扇 箸置き
L-5.5 S-1.7 H-0.9 ¥550



564 44 058
京枕 箸置き
L-5.8 S-2.1 H-1.1 ¥550

青

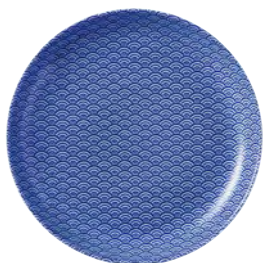

522 84 004
23cm丸皿
D-23.3 H-3.3 ¥1,400



522 84 006
19cm丸皿
D-19.3 H-2.9 ¥1,000



522 84 008
15cm丸皿
D-15.3 H-2.4 ¥800



522 84 009
13cm丸皿
D-12.9 H-2.3 ¥750



522 84 010
10cm丸皿
D-10.3 H-2 ¥700



522 84 011
23cm浅ボウル
D-23.3 H-6 ¥3,200



522 84 014
17.5cm浅ボウル
D-17.9 H-4.2 ¥1,400



522 84 015
13.5cm浅ボウル
D-13.6 H-3.7 ¥1,000



522 84 016
9.5cm浅ボウル
D-9.7 H-2.7 ¥700



522 84 017
8cm浅ボウル
D-8.1 H-2 ¥600



574 84 014
11cm葉皿
D-11.3 H-2.8 ¥750
松花堂 3,4,6,11 仕切り対応



564 84 057
扇 箸置き
L-5.5 S-1.7 H-0.9 ¥550



564 84 058
京枕 箸置き
L-5.8 S-2.1 H-1.1 ¥550

緑



522 74 004
23cm丸皿
D-23.3 H-3.3 ¥1,400



522 74 006
19cm丸皿
D-19.3 H-2.9 ¥1,000



522 74 008
15cm丸皿
D-15.3 H-2.4 ¥800

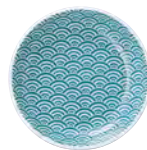

522 74 009
13cm丸皿
D-12.9 H-2.3 ¥750

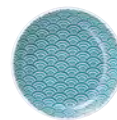

522 74 010
10cm丸皿
D-10.3 H-2 ¥700



522 74 011
23cm浅ボウル
D-23.3 H-6 ¥3,200



522 74 014
17.5cm浅ボウル
D-17.9 H-4.2 ¥1,400



522 74 015
13.5cm浅ボウル
D-13.6 H-3.7 ¥1,000



522 74 016
9.5cm浅ボウル
D-9.7 H-2.7 ¥700



522 74 017
8cm浅ボウル
D-8.1 H-2 ¥600



574 74 014
11cm葉味皿
D-11.3 H-2.8 ¥750

松花堂 3,4,6,11 仕切り対応



564 74 057
扇 箸置き
L-5.5 S-1.7 H-0.9 ¥550



564 74 058
京枕 箸置き
L-5.8 S-2.1 H-1.1 ¥550

白渦



522 88 004
23cm丸皿
D-23.3 H-3.3 ¥1,400



522 88 006
19cm丸皿
D-19.3 H-2.9 ¥1,000



522 88 008
15cm丸皿
D-15.3 H-2.4 ¥800



522 88 009
13cm丸皿
D-12.9 H-2.3 ¥750



522 88 010
10cm丸皿
D-10.3 H-2 ¥700



576 88 064
19.5cm正角皿
D-19.7 H-3.1 ¥2,800

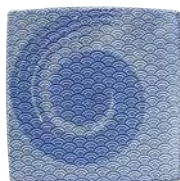

576 88 066
15.5cm正角皿
D-15.9 H-2.7 ¥2,000



576 88 067
13.5cm正角皿
D-13.4 H-2.3 ¥1,700



574 88 014
11cm葉味皿
D-11.3 H-2.8 ¥750

松花堂 3,4,6,11 仕切り対応



材質：ガラス

※在庫がなくなり次第廃番となります。ご了承ください。



G92 44 002
青海波 ピンク 13.5cm正角皿
D-13.7 H-1.5 ¥1,500



G92 44 003
青海波 ピンク 11.5cm正角皿
D-11.8 H-1.6 ¥1,200



G92 40 002
麻の葉 ピンク 13.5cm正角皿
D-13.7 H-1.5 ¥1,500



G92 85 002
矢拵 ブルー 13.5cm正角皿
D-13.7 H-1.5 ¥1,500



G92 80 002
麻の葉 ブルー 13.5cm正角皿
D-13.7 H-1.5 ¥1,500

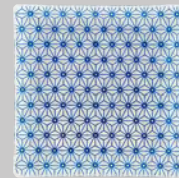

G92 80 003
麻の葉 ブルー 11.5cm正角皿
D-11.8 H-1.6 ¥1,200



G92 74 002
青海波 グリーン 13.5cm正角皿
D-13.7 H-1.5 ¥1,500

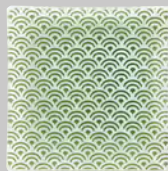

G92 74 003
青海波 グリーン 11.5cm正角皿
D-11.8 H-1.6 ¥1,200



G92 75 002
矢拵 グリーン 13.5cm正角皿
D-13.7 H-1.5 ¥1,500



G92 75 003
矢拵 グリーン 11.5cm正角皿
D-11.8 H-1.6 ¥1,200



G92 70 002
麻の葉 グリーン 13.5cm正角皿
D-13.7 H-1.5 ¥1,500

水鏡 香月

みず かがみ こう げつ

シリーズ詳細



■かすみ 黒7cm浅小鉢 ■水鏡 香月 7.5丸皿



582 63 003
7.5丸皿
D-23.3 H-2.8 ¥1,400



582 63 004
6.5丸皿
D-19.7 H-2 ¥950



582 63 005
5.0丸皿
D-15.4 H-2.2 ¥700



582 63 006
4.3丸皿
D-13 H-2 ¥650



582 63 007
3.5丸皿
D-10.5 H-2.1 ¥550



582 63 013
6.0浅鉢
D-17.9 H-4.2 ¥1,100



582 63 015
4.5浅鉢
D-13.9 H-3.6 ¥850



582 63 016
3.2浅鉢
D-9.4 H-2.9 ¥600



582 63 035
5.0茶漬け
D-15.3 H-6.7 ¥950



582 63 028
4.0飯碗
D-11.8 H-6.5 ¥900



582 63 088
そば猪口
D-8.2 H-6.2 C-180cc ¥650



582 63 017
千代口
D-8 H-2.2 ¥550

水鏡 柳香

みず かがみ りゅう か



■水鏡 柳香 6.0浅鉢



582 73 003
7.5丸皿
D-23.3 H-2.8 ¥1,400



582 73 004
6.5丸皿
D-19.7 H-2 ¥950



582 73 005
5.0丸皿
D-15.4 H-2.2 ¥700



582 73 006
4.3丸皿
D-13 H-2 ¥650



582 73 007
3.5丸皿
D-10.5 H-2.1 ¥550



582 73 013
6.0浅鉢
D-17.9 H-4.2 ¥1,100



582 73 015
4.5浅鉢
D-13.9 H-3.6 ¥850



582 73 016
3.2浅鉢
D-9.4 H-2.9 ¥600



582 73 035
5.0茶漬け
D-15.3 H-6.7 ¥950



582 73 028
4.0飯碗
D-11.8 H-6.5 ¥900



582 73 088
そば猪口
D-8.2 H-6.2 C-180cc ¥650



582 73 017
千代口
D-8 H-2.2 ¥550

水明かり 織部

みず あ

織部
おり べ

シリーズ詳細



512 67 011
8.5平鉢
D-26 H-7.1 ¥3,000



512 67 013
7.5平鉢
D-23 H-6.5 ¥2,500



■水明かり 織部 6.5丸皿



512 67 031
5.5多用丼
D-16.8 H-8.6 ¥2,000



512 67 032
4.8多用丼
D-14.6 H-7.2 ¥1,600



512 67 033
3.8多用丼
D-11.7 H-6.3 ¥850



512 67 029
3.8飯碗
D-11.7 H-6.4 ¥900



512 67 085
呑水
L-14.2 S-12.3 H-5.5 ¥1,000

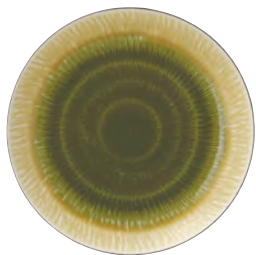

512 67 005
7.0丸皿
D-21.1 H-2.5 ¥1,500

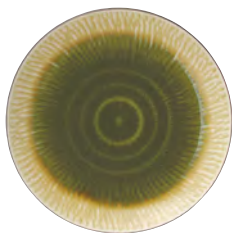

512 67 006
6.5丸皿
D-19.4 H-2.2 ¥1,200



512 67 007
6.0丸皿
D-17.7 H-1.9 ¥1,000



512 67 008
5.0丸皿
D-16 H-2 ¥900



512 67 009
4.5丸皿
D-13.6 H-1.8 ¥750

水明かり 瑠璃

みず あ

る り



512 68 011
8.5平鉢
D-26 H-7.1 ¥3,000



512 68 013
7.5平鉢
D-23 H-6.5 ¥2,500



■水明かり 瑠璃 7.5平鉢



512 68 031
5.5多用丼
D-16.8 H-8.6 ¥2,000



512 68 032
4.8多用丼
D-14.6 H-7.2 ¥1,600



512 68 033
3.8多用丼
D-11.7 H-6.3 ¥850



512 68 029
3.8飯碗
D-11.7 H-6.4 ¥900



512 68 085
呑水
L-14.2 S-12.3 H-5.5 ¥1,000



512 68 005
7.0丸皿
D-21.1 H-2.5 ¥1,500



512 68 006
6.5丸皿
D-19.4 H-2.2 ¥1,200



512 68 007
6.0丸皿
D-17.7 H-1.9 ¥1,000



512 68 008
5.0丸皿
D-16 H-2 ¥900



512 68 009
4.5丸皿
D-13.6 H-1.8 ¥750

水明かり 飴

みず あめ



512 62 011
8.5平鉢
D-26 H-7.1 ¥3,000



512 62 013
7.5平鉢
D-23 H-6.5 ¥2,500



■水明かり 飴 4.5丸皿 ■水明かり 飴 8.5平鉢



512 62 031
5.5多用丼
D-16.8 H-8.6
¥2,000



512 62 032
4.8多用丼
D-14.6 H-7.2
¥1,600



512 62 033
3.8多用丼
D-11.7 H-6.3
¥850



512 62 029
3.8飯碗
D-11.7 H-6.4
¥900



512 62 027
3.0ボウル
D-9.8 H-3.9
¥750



512 62 028
2.6ボウル
D-8.4 H-3.4
¥700



512 62 085
香水
L-14.2 S-12.3 H-5.5
¥1,000

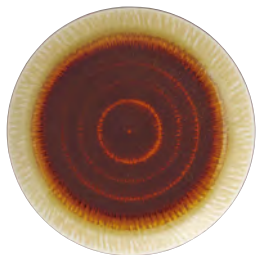

512 62 005
7.0丸皿
D-21.1 H-2.5 ¥1,500



512 62 006
6.5丸皿
D-19.4 H-2.2 ¥1,200



512 62 007
6.0丸皿
D-17.7 H-1.9 ¥1,000



512 62 008
5.0丸皿
D-16 H-2 ¥900



512 62 009
4.5丸皿
D-13.6 H-1.8 ¥750

霧の雫
きり しづく

シリーズ詳細



512 26 011
8.5平鉢
D-26 H-7.1 ¥3,000



512 26 013
7.5平鉢
D-23 H-6.5 ¥2,500



■霧の雫 呑水 ■霧の雫 7.0丸皿 ■霧の雫 3.0ボウル ■ボックストレイ 42cm BR



512 26 031
5.5多用丼
D-16.8 H-8.6
¥2,000



512 26 032
4.8多用丼
D-14.6 H-7.2
¥1,600



512 26 033
3.8多用丼
D-11.7 H-6.3
¥850



512 26 029
3.8飯碗
D-11.7 H-6.4
¥900



512 26 027
3.0ボウル
D-9.8 H-3.9
¥750



512 26 028
2.6ボウル
D-8.4 H-3.4
¥700



512 26 085
呑水
L-14.2 S-12.3 H-5.5
¥1,000



512 26 005
7.0丸皿
D-21.1 H-2.5 ¥1,500



512 26 006
6.5丸皿
D-19.4 H-2.2 ¥1,200



512 26 007
6.0丸皿
D-17.7 H-1.9 ¥1,000



512 26 008
5.0丸皿
D-16 H-2 ¥900



512 26 009
4.5丸皿
D-13.6 H-1.8 ¥750



■星空さざ波 四つ脚四方皿 ■大文字 さざ波 32cm細皿 ■織部 さざ波 三つ脚多用鉢 ■福重ね 飴箸置き

織部
おりべ



551 71 065
さざ波 四つ脚四方皿
D-22.2 H-4.2 ¥2,600



551 71 092
さざ波 32cm細皿
L-31.8 S-12.1 H-2.8 ¥2,400



551 71 090
さざ波 34cm長皿
L-33.6 S-18 H-3.3 ¥2,800



551 71 070
さざ波 三つ脚多用鉢
L-19.6 S-14.2 H-5.7 ¥2,200



551 71 080
さざ波 舟形盛鉢
L-27.7 S-15 H-7.6 ¥3,000

星空
ほしぞら



551 31 065
さざ波 四つ脚四方皿
D-22.2 H-4.2 ¥2,600



551 31 092
さざ波 32cm細皿
L-31.8 S-12.1 H-2.8 ¥2,400



551 31 090
さざ波 34cm長皿
L-33.6 S-18 H-3.3 ¥2,800



551 31 070
さざ波 三つ脚多用鉢
L-19.6 S-14.2 H-5.7 ¥2,200



551 31 080
さざ波 舟形盛鉢
L-27.7 S-15 H-7.6 ¥3,000

大文字
だいもんじ



551 64 065
さざ波 四つ脚四方皿
D-22.2 H-4.2 ¥2,600



551 64 092
さざ波 32cm細皿
L-31.8 S-12.1 H-2.8 ¥2,400



551 64 090
さざ波 34cm長皿
L-33.6 S-18 H-3.3 ¥2,800



551 64 070
さざ波 三つ脚多用鉢
L-19.6 S-14.2 H-5.7 ¥2,200



551 64 080
さざ波 舟形盛鉢
L-27.7 S-15 H-7.6 ¥3,000



■ゆず黒耀 石目 3.3鉢 ■ゆず黒耀 なぶり小鉢 ■ゆず黒耀 石目 9.0正角皿



515 35 003
石目尺皿
D-31.3 H-5.5 ¥5,000



515 35 004
石目 9.0皿
D-27.4 H-3.6 ¥3,100



515 35 006
石目 8.0皿
D-25 H-3.2 ¥2,000



515 35 008
石目 7.0皿
D-22.5 H-3.1 ¥1,300



515 35 010
石目 6.0皿
D-19.5 H-2.8 ¥850



515 35 012
石目 5.0皿
D-16.3 H-2.3 ¥650



515 35 014
石目 4.5皿
D-14 H-2 ¥550



516 35 060
石目 9.0正角皿
D-27.6 H-4.5 ¥4,000



516 35 062
石目 7.0正角皿
D-21.7 H-3.7 ¥1,900



516 35 063
石目 6.0正角皿
D-17.2 H-3.3 ¥1,200



516 35 065
石目 5.0正角皿
D-14.6 H-2.9 ¥1,000



516 35 068
石目 4.3正角皿
D-12.5 H-2.9 ¥900



515 35 025
石目 8.0ボウル
D-25 H-7.8 C-2,510cc ¥3,200



515 35 027
石目 7.0ボウル
D-21.7 H-8.2 C-1,850cc ¥2,700



515 35 028
石目 6.5ボウル
D-19.8 H-7.2 C-1,330cc ¥1,800



515 35 030
石目 5.5ボウル
D-16.8 H-6.2 C-800cc ¥1,000



515 35 032
石目 6.0丼
D-19.5 H-9.3
C-1,670cc ¥2,600



515 35 033
石目 5.5丼
D-17.1 H-9.2
C-1,260cc ¥1,800



515 35 034
石目 5.0丼
D-15 H-7.6
C-755cc ¥1,100



515 35 035
石目 4.2丼
D-13 H-7.5
C-590cc ¥850



515 35 036
石目 4.0丼
D-12.2 H-7.2
C-480cc ¥650



515 35 037
石目 3.6丼
D-11 H-6.2
C-335cc ¥550



516 35 030
石目高浜 5.5丼
D-17.1 H-8.3
C-1,085cc ¥1,300



515 35 070
石目楕円鉢 大
L-27.5 S-19.1 H-9
¥4,200



515 35 072
石目楕円鉢 中
L-16.8 S-11.9 H-6.5
¥1,400



516 35 011
串皿 大
L-21.4 S-13.5 H-2.1
¥1,300



516 35 012
串皿 小
L-16.8 S-11.1 H-2
¥950



515 35 096
石目小判皿 大
L-22 S-16.3 H-3.9
¥1,600



515 35 097
石目小判皿 中
L-15.8 S-11.6 H-3.3
¥1,000



517 35 053
なぶり 4.5鉢
L-13.7 S-13.2 H-5.3
¥750



517 35 055
なぶり小鉢
L-11.7 S-11.3 H-4.7
¥600



515 35 055
石目 3.3鉢
D-10.9 H-3.3
¥500

松花堂
3,4,6,11 仕切り対応



■ゆず白陽 石目 6.0鉢



515 29 003
石目尺皿
D-31.3 H-5.5
¥5,000

515 29 004
石目 9.0皿
D-27.4 H-3.6
¥3,100

515 29 006
石目 8.0皿
D-25 H-3.2
¥2,000

515 29 008
石目 7.0皿
D-22.5 H-3.1
¥1,300

515 29 010
石目 6.0皿
D-19.5 H-2.8
¥850

515 29 012
石目 5.0皿
D-16.3 H-2.3
¥650

515 29 014
石目 4.5皿
D-14 H-2
¥550



516 29 060
石目 9.0正角皿
D-27.6 H-4.5 ¥4,000



516 29 062
石目 7.0正角皿
D-21.7 H-3.7 ¥1,900



516 29 063
石目 6.0正角皿
D-17.2 H-3.3 ¥1,200



516 29 065
石目 5.0正角皿
D-14.6 H-2.9 ¥1,000



516 29 068
石目 4.3正角皿
D-12.5 H-2.9 ¥900



516 29 054
石目尺四細長角皿
L-41.9 S-17 H-3.3 ¥4,400



516 29 011
串皿 大
L-21.4 S-13.5 H-2.1 ¥1,300



516 29 012
串皿 小
L-16.8 S-11.1 H-2 ¥950



515 29 025
石目 8.0ボウル
D-25 H-7.8
C-2,510cc ¥3,200



515 29 027
石目 7.0ボウル
D-21.7 H-8.2
C-1,850cc ¥2,700



515 29 028
石目 6.5ボウル
D-19.8 H-7.2
C-1,330cc ¥1,800



515 29 030
石目 5.5ボウル
D-16.8 H-6.2
C-800cc ¥1,000



516 29 030
石目高浜 5.5丼
D-17.1 H-8.3
C-1,085cc ¥1,300



515 29 032
石目 6.0丼
D-19.5 H-9.3
C-1,670cc ¥2,600



515 29 033
石目 5.5丼
D-17.1 H-9.2
C-1,260cc ¥1,800



515 29 034
石目 5.0丼
D-15 H-7.6
C-755cc ¥1,100



515 29 035
石目 4.2丼
D-13 H-7.5
C-590cc ¥850



515 29 036
石目 4.0丼
D-12.2 H-7.2
C-480cc ¥650



515 29 037
石目 3.6丼
D-11 H-6.2
C-335cc ¥550



515 29 080
石目尺盛鉢
D-31 H-6
¥5,500



515 29 096
石目小判皿 大
L-22 S-16.3 H-3.9
¥1,600



515 29 097
石目小判皿 中
L-15.8 S-11.6 H-3.3
¥1,000



517 29 053
なぶり 4.5鉢
L-13.7 S-13.2 H-5.3
¥750



517 29 055
なぶり小鉢
L-11.7 S-11.3 H-4.7
¥600



515 29 050
石目 6.0鉢
D-19.3 H-4.9 ¥1,000



515 29 051
石目 5.0鉢
D-16.6 H-4.1 ¥850



515 29 053
石目 4.0鉢
D-12.5 H-3.7 ¥600



515 29 055
石目 3.3鉢
D-10.9 H-3.3 ¥500

松花堂 3,4,6,11 仕切り対応



■のあーる 石目 8.0皿 ■のあーる 石目ミニカップ



515 30 006
石目 8.0皿
D-25 H-3.2 ¥2,000

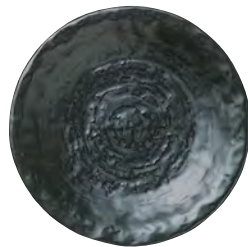

515 30 008
石目 7.0皿
D-22.5 H-3.1 ¥1,300



515 30 010
石目 6.0皿
D-19.5 H-2.8 ¥850

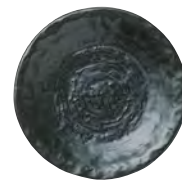

515 30 012
石目 5.0皿
D-16.3 H-2.3 ¥650

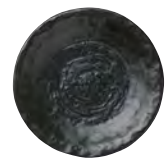

515 30 014
石目 4.5皿
D-14 H-2 ¥550



516 30 060
石目 9.0正角皿
D-27.6 H-4.5 ¥4,000



516 30 062
石目 7.0正角皿
D-21.7 H-3.7 ¥1,900



516 30 063
石目 6.0正角皿
D-17.2 H-3.3 ¥1,200



516 30 065
石目 5.0正角皿
D-14.6 H-2.9 ¥1,000



516 30 068
石目 4.3正角皿
D-12.5 H-2.9 ¥900



516 30 054
石目尺四細長角皿
L-41.9 S-17 H-3.3 ¥4,400



515 30 025
石目 8.0ボウル
D-25 H-7.8 C-2,510cc ¥3,200



515 30 027
石目 7.0ボウル
D-21.7 H-8.2 C-1,850cc ¥2,700



515 30 028
石目 6.5ボウル
D-19.8 H-7.2 C-1,330cc ¥1,800



515 30 030
石目 5.5ボウル
D-16.8 H-6.2 C-800cc ¥1,000



515 30 032
石目 6.0并
D-19.5 H-9.3
C-1,670cc ¥2,600



515 30 033
石目 5.5并
D-17.1 H-9.2
C-1,260cc ¥1,800



515 30 034
石目 5.0并
D-15 H-7.6
C-755cc ¥1,100



515 30 035
石目 4.2并
D-13 H-7.5
C-590cc ¥850



515 30 036
石目 4.0并
D-12.2 H-7.2
C-480cc ¥700



516 30 030
石目高浜 5.5并
D-17.1 H-8.3
C-1,085cc ¥1,400



515 30 045
石目深口 5.0并
D-15.6 H-9.6
C-1,150cc ¥1,400



515 30 051
石目 5.0鉢
D-16.6 H-4.1
¥850



515 30 053
石目 4.0鉢
D-12.5 H-3.7
¥600



515 30 055
石目 3.3鉢
D-10.9 H-3.3
¥500

松花堂
3,4,6,11 仕切り対応



516 30 020
石目 5.5角小鉢
D-16.8 H-5.4 ¥1,800



516 30 021
石目 4.5角小鉢
D-14.5 H-4.5 ¥1,300



516 30 022
石目 4.0角小鉢
D-11.8 H-3.5 ¥1,200



516 30 023
石目 3.2角小鉢
D-10.1 H-3.7 ¥900

松花堂 3,4,6,11 仕切り対応



516 30 090
石目片口小鉢
L-10 S-9.2 H-3.8 ¥800



516 30 092
石目置レンゲ
L-10 S-6 H-6.9 ¥850



516 30 091
石目ミニカップ
L-9.5 S-7.1 H-4.4 ¥850



516 30 093
石目流し香水
L-8.9 S-7.5 H-6.5 ¥850



■ねーじゅ 石目 9.0正角皿 ■ねーじゅ 石目 3.2角小鉢 ■ねーじゅ 石目流し呑水



515 01 003
石目尺皿
D-31.3 H-5.5
¥5,000

515 01 004
石目 9.0皿
D-27.4 H-3.6
¥3,100

515 01 006
石目 8.0皿
D-25 H-3.2
¥2,000

515 01 008
石目 7.0皿
D-22.5 H-3.1
¥1,300

515 01 010
石目 6.0皿
D-19.5 H-2.8
¥850

515 01 012
石目 5.0皿
D-16.3 H-2.3
¥650

515 01 014
石目 4.5皿
D-14 H-2
¥550



516 01 060
石目 9.0正角皿
D-27.6 H-4.5
¥4,000



516 01 062
石目 7.0正角皿
D-21.7 H-3.7
¥1,900



516 01 063
石目 6.0正角皿
D-17.2 H-3.3
¥1,200



516 01 065
石目 5.0正角皿
D-14.6 H-2.9
¥1,000



516 01 068
石目 4.3正角皿
D-12.5 H-2.9
¥900



515 01 025
石目 8.0ボウル
D-25 H-7.8 C-2,510cc ¥3,200



515 01 027
石目 7.0ボウル
D-21.7 H-8.2 C-1,850cc ¥2,700



515 01 028
石目 6.5ボウル
D-19.8 H-7.2 C-1,330cc ¥1,800



515 01 030
石目 5.5ボウル
D-16.8 H-6.2 C-800cc ¥1,000



515 01 032
石目 6.0井
D-19.5 H-9.3
C-1,670cc ¥2,600



515 01 033
石目 5.5井
D-17.1 H-9.2
C-1,260cc ¥1,800



515 01 034
石目 5.0井
D-15 H-7.6
C-755cc ¥1,100



515 01 035
石目 4.2井
D-13 H-7.5
C-590cc ¥850



515 01 036
石目 4.0井
D-12.2 H-7.2
C-480cc ¥700



516 01 030
石目高浜 5.5井
D-17.1 H-8.3 C-1,085cc ¥1,400



515 01 045
石目深口 5.0井
D-15.6 H-9.6 C-1,150cc ¥1,400



529 01 043
けずり麵井
D-16.7 H-8.5 C-820cc ¥1,300



529 01 045
けずり茶漬井
D-12.9 H-8 C-480cc ¥900



516 01 020
石目 5.5角小鉢
D-16.8 H-5.4 ¥1,800



516 01 021
石目 4.5角小鉢
D-14.5 H-4.5 ¥1,300



516 01 022
石目 4.0角小鉢
D-11.8 H-3.5 ¥1,200



516 01 023
石目 3.2角小鉢
D-10.1 H-3.7 ¥900
松花堂 3,4,6,11 仕切り対応



510 01 050
ころころ碗
D-10.6 H-7
C-345cc ¥750



516 01 090
石目片口小鉢
L-10 S-9.2 H-3.8
¥800



516 01 092
石目置レンゲ
L-10 S-6 H-6.9
¥850



516 01 091
石目ミニカップ
L-9.5 S-7.1 H-4.4
¥850



516 01 093
石目流し香水
L-8.9 S-7.5 H-6.5
¥850



■新粉引 石目 6.0正角皿



515 20 004
石目 9.0皿
D-27.4 H-3.6 ¥3,100



515 20 006
石目 8.0皿
D-25 H-3.2 ¥2,000



515 20 008
石目 7.0皿
D-22.5 H-3.1 ¥1,300



515 20 010
石目 6.0皿
D-19.5 H-2.8 ¥850



515 20 012
石目 5.0皿
D-16.3 H-2.3 ¥650



515 20 014
石目 4.5皿
D-14 H-2 ¥550



516 20 062
石目 7.0正角皿
D-21.7 H-3.7
¥1,900



516 20 063
石目 6.0正角皿
D-17.2 H-3.3
¥1,200



516 20 065
石目 5.0正角皿
D-14.6 H-2.9
¥1,000



516 20 068
石目 4.3正角皿
D-12.5 H-2.9
¥900



516 20 011
串皿 大
L-21.4 S-13.5 H-2.1
¥1,300



516 20 012
串皿 小
L-16.8 S-11.1 H-2
¥950



515 20 090
石目長皿 大
L-33 S-14 H-4.5
¥3,000



515 20 092
石目長皿 小
L-14 S-9 H-2.6
¥850

515 20 096
石目小判皿 大
L-22 S-16.3 H-3.9
¥1,600

515 20 097
石目小判皿 中
L-15.8 S-11.6 H-3.3
¥1,000



516 20 045
石目尺長角皿
L-31.1 S-20.3 H-3.9
¥5,200

516 20 048
石目 8.0長角皿
L-26 S-17 H-2.7
¥3,200



515 20 063
石目リム尺鉢
D-30.7 H-9 ¥6,800



515 20 080
石目尺盛鉢
D-31 H-6 ¥5,500



531 20 003
リップル7.5皿
D-23.3 H-4.2 ¥1,200



515 20 025
石目 8.0ボウル
D-25 H-7.8 C-2,510cc ¥3,200



515 20 027
石目 7.0ボウル
D-21.7 H-8.2 C-1,850cc ¥2,700



515 20 028
石目 6.5ボウル
D-19.8 H-7.2 C-1,330cc ¥1,800



515 20 030
石目 5.5ボウル
D-16.8 H-6.2 C-800cc ¥1,000



515 20 032
石目 6.0丼
D-19.5 H-9.3
C-1,670cc ¥2,600



515 20 033
石目 5.5丼
D-17.1 H-9.2
C-1,260cc ¥1,800



515 20 034
石目 5.0丼
D-15 H-7.6
C-755cc ¥1,100



515 20 035
石目 4.2丼
D-13 H-7.5
C-590cc ¥850



515 20 036
石目 4.0丼
D-12.2 H-7.2
C-480cc ¥650



515 20 037
石目 3.6丼
D-11 H-6.2
C-335cc ¥550



516 20 030
石目高浜 5.5丼
D-17.1 H-8.3
C-1,085cc ¥1,300



513 20 036
反 4.2丼
D-13 H-8.2
C-480cc ¥850



523 20 026
丸 5.8六兵衛
D-17.3 H-7.3
C-780cc ¥800



515 20 070
石目楕円鉢 大
L-27.5 S-19.1 H-9
¥4,200



515 20 072
石目楕円鉢 中
L-16.8 S-11.9 H-6.5
¥1,400



515 20 050
石目 6.0鉢
D-19.3 H-4.9 ¥1,000



515 20 051
石目 5.0鉢
D-16.6 H-4.1 ¥850



515 20 053
石目 4.0鉢
D-12.5 H-3.7 ¥600



515 20 055
石目 3.3鉢
D-10.9 H-3.3 ¥500



510 20 022
4.2ボウル
D-12.7 H-5.3 ¥650



510 20 025
3.3ボウル
D-10.4 H-5 ¥550

松花堂 3,4,6,11 仕切り対応



516 20 020
石目 5.5角小鉢
D-16.8 H-5.4 ¥1,800



516 20 021
石目 4.5角小鉢
D-14.5 H-4.5 ¥1,300



516 20 022
石目 4.0角小鉢
D-11.8 H-3.5 ¥1,200



516 20 023
石目 3.2角小鉢
D-10.1 H-3.7 ¥900



533 20 040
リム角小鉢
D-11.1 H-3.7 ¥750

松花堂 3,4,6,11 仕切り対応

松花堂 3,4,6,11 仕切り対応

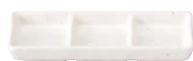

510 20 000
スタック 3連皿
L-17.7 S-7.3 H-2.5 ¥1,500



510 20 002
スタック 2連皿
L-11.7 S-7.2 H-2.4 ¥1,000



511 20 095
そば猪口
D-8.3 H-6.1 C-185cc ¥600



510 20 090
3.0薬味皿
D-8.6 H-1.9 ¥500



500 20 091
2.6薬味皿
D-8 H-2.9 ¥450



510 20 081
2合徳利
D-7.1 W-8.6 H-10.1
C-300cc ¥1,500



510 20 082
1合徳利
D-5.7 W-8.1 H-7.8
C-175cc ¥1,200



516 20 090
石目片口小鉢
L-10 S-9.2 H-3.8
¥800



516 20 092
石目置レンゲ
L-10 S-6 H-6.9
¥850



516 20 091
石目ミニカップ
L-9.5 S-7.1 H-4.4
¥850



510 20 086
新香水
L-13.2 S-12.4 H-4.5
¥800



■なごり雪 リップル7.0鉢

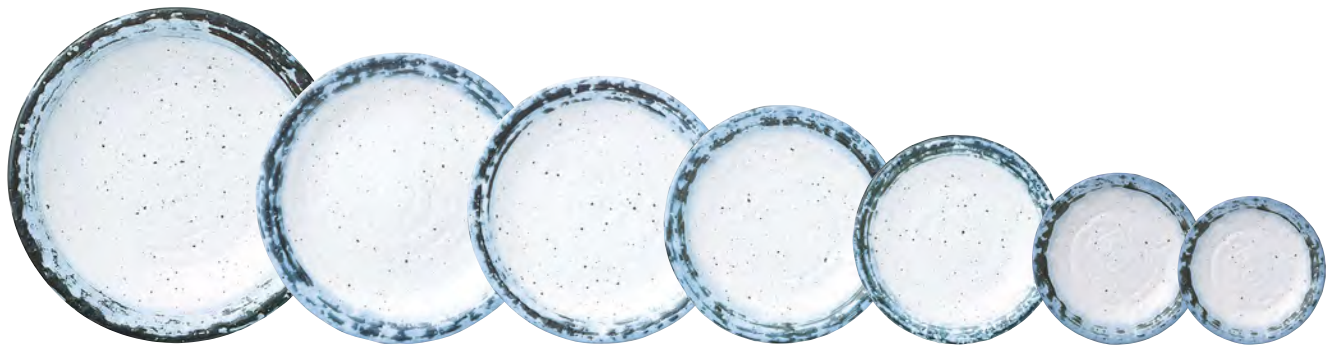

515 28 003
石目尺皿
D-31.3 H-5.5
¥5,000

515 28 004
石目 9.0皿
D-27.4 H-3.6
¥3,300

515 28 006
石目 8.0皿
D-25 H-3.2
¥2,000

515 28 008
石目 7.0皿
D-22.5 H-3.1
¥1,400

515 28 010
石目 6.0皿
D-19.5 H-2.8
¥900

515 28 012
石目 5.0皿
D-16.3 H-2.3
¥700

515 28 014
石目 4.5皿
D-14 H-2
¥600



531 28 002
リップル 8.5皿
D-25.5 H-4.5 ¥2,000



531 28 003
リップル 7.5皿
D-23.3 H-4.2 ¥1,200



531 28 009
リップル 4.8皿
D-14.3 H-2.8 ¥600



531 28 050
リップル 8.0鉢
D-26.2 H-6.2 ¥2,500



531 28 052
リップル 7.0鉢
D-23.1 H-6 ¥2,000



531 28 053
リップル 5.0鉢
D-16.4 H-4.3 ¥800



531 28 057
リップル 4.5鉢
D-14 H-3.9 ¥650



515 28 080
石目尺盛鉢
D-31 H-6 ¥5,600



515 28 063
石目リム尺鉢
D-30.7 H-9 ¥6,800



515 28 025
石目 8.0ボウル
D-25 H-7.8 C-2,510cc ¥3,300

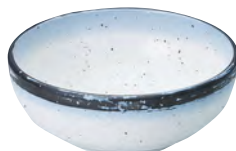

515 28 027
石目 7.0ボウル
D-21.7 H-8.2 C-1,850cc ¥2,700



515 28 028
石目 6.5ボウル
D-19.8 H-7.2 C-1,330cc ¥1,900



515 28 030
石目 5.5ボウル
D-16.8 H-6.2 C-800cc ¥1,000



515 28 032
石目 6.0丼
D-19.5 H-9.3
C-1,670cc ¥2,600



515 28 033
石目 5.5丼
D-17.1 H-9.2
C-1,260cc ¥1,800

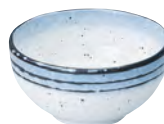

515 28 034
石目 5.0丼
D-15 H-7.6
C-755cc ¥1,100



515 28 035
石目 4.2丼
D-13 H-7.5
C-590cc ¥900



515 28 036
石目 4.0丼
D-12.2 H-7.2
C-480cc ¥700



515 28 045
石目深口 5.0丼
D-15.6 H-9.6
C-1,150cc ¥1,400



516 28 033
鳴門麵丼
D-20.9 H-8.2
C-1,280cc ¥2,400



516 28 036
鳴門 6.0丼
D-18.6 H-9.5
C-1,305cc ¥2,400



516 28 037
鳴門 5.0丼
D-16.1 H-8.4
C-805cc ¥1,500



529 28 043
けずり麵丼
D-16.7 H-8.5
C-820cc ¥1,400



510 28 022
4.2ボウル
D-12.7 H-5.3 ¥700



510 28 025
3.3ボウル
D-10.4 H-5 ¥550



517 28 053
なぶり 4.5鉢
L-13.7 S-13.2 H-5.3 ¥850



517 28 055
なぶり小鉢
L-11.7 S-11.3 H-4.7 ¥650



515 28 055
石目 3.3鉢
D-10.9 H-3.3 ¥500

松花堂 3,4,6,11 仕切り対応



531 28 070
リップル碗 小
D-11.1 H-7 C-330cc ¥800



531 28 071
リップル碗 ミニ
D-9.3 H-6.6 C-220cc ¥650



531 28 075
リップルフリーカップ
D-8.5 H-10.8 C-305cc ¥900



シリーズ詳細



■東風 石目 8.0ボウル



515 21 003
石目尺皿
D-31.3 H-5.5
¥4,600

515 21 004
石目 9.0皿
D-27.4 H-3.6
¥3,200

515 21 006
石目 8.0皿
D-25 H-3.2
¥1,900

515 21 008
石目 7.0皿
D-22.5 H-3.1
¥1,200

515 21 010
石目 6.0皿
D-19.5 H-2.8
¥850

515 21 012
石目 5.0皿
D-16.3 H-2.3
¥600

515 21 014
石目 4.5皿
D-14 H-2
¥550



515 21 080
石目尺盛鉢
D-31 H-6 ¥5,300



531 21 003
リップル 7.5皿
D-23.3 H-4.2 ¥1,200



531 21 004
リップル 6.0皿
D-19.7 H-3.6 ¥850



531 21 009
リップル 4.8皿
D-14.3 H-2.8 ¥600



531 21 010
リップル 4.0皿
D-12.1 H-2.3 ¥600



531 21 050
リップル 8.0鉢
D-26.2 H-6.2 ¥2,400



531 21 052
リップル 7.0鉢
D-23.1 H-6 ¥2,000



531 21 053
リップル 5.0鉢
D-16.4 H-4.3 ¥800



531 21 057
リップル 4.5鉢
D-14 H-3.9 ¥650



531 21 059
リップル 3.5鉢
D-11.1 H-3.2 ¥600

松花堂 3,4,6,11 仕切り対応



515 21 025
石目 8.0ボウル
D-25 H-7.8
C-2,510cc ¥3,200



515 21 027
石目 7.0ボウル
D-21.7 H-8.2
C-1,850cc ¥2,600



515 21 028
石目 6.5ボウル
D-19.8 H-7.2
C-1,330cc ¥1,800



515 21 030
石目 5.5ボウル
D-16.8 H-6.2
C-800cc ¥900



510 21 022
4.2ボウル
D-12.7 H-5.3
¥600



510 21 025
3.3ボウル
D-10.4 H-5
¥500



515 21 032
石目 6.0并
D-19.5 H-9.3
C-1,670cc ¥2,600



515 21 033
石目 5.5并
D-17.1 H-9.2
C-1,260cc ¥1,800



515 21 034
石目 5.0并
D-15 H-7.6
C-755cc ¥1,000



515 21 035
石目 4.2并
D-13 H-7.5
C-590cc ¥800



515 21 036
石目 4.0并
D-12.2 H-7.2
C-480cc ¥600



515 21 037
石目 3.6并
D-11 H-6.2
C-335cc ¥550



516 21 030
石目高浜 5.5并
D-17.1 H-8.3
C-1,085cc ¥1,200



529 21 043
けずり麵并
D-16.7 H-8.5
C-820cc ¥1,200



529 21 045
けずり茶漬并
D-12.9 H-8
C-480cc ¥900



529 21 023
けずり十草 4.2并
D-12.5 H-8.3
C-540cc ¥900



529 21 050
けずり小并
D-11.4 H-7.3
C-360cc ¥700



523 21 025
丸 6.3六兵衛
D-19.4 H-7.1
C-970cc ¥1,000



523 21 026
丸 5.8六兵衛
D-17.3 H-7.3
C-780cc ¥800



516 21 036
鳴門 6.0并
D-18.6 H-9.5
C-1,305cc ¥2,400



516 21 037
鳴門 5.0并
D-16.1 H-8.4
C-805cc ¥1,400



525 21 041
櫛目 4.8并
D-14.5 H-9
C-745cc ¥1,000



525 21 042
櫛目 4.2并
D-12.4 H-7.5
C-455cc ¥850



515 21 063
石目リム尺鉢
D-30.7 H-9 ¥6,600



515 21 050
石目 6.0鉢
D-19.3 H-4.9 ¥900



515 21 051
石目 5.0鉢
D-16.6 H-4.1 ¥700



515 21 053
石目 4.0鉢
D-12.5 H-3.7 ¥500



515 21 055
石目 3.3鉢
D-10.9 H-3.3 ¥450

松花堂 3,4,6,11 仕切り対応



512 21 021
8.0大鉢
D-25.8 H-8.8 ¥3,200



517 21 053
なぶり 4.5鉢
L-13.7 S-13.2 H-5.3 ¥650



517 21 055
なぶり小鉢
L-11.7 S-11.3 H-4.7 ¥600



531 21 069
リップル碗 大
D-13.5 H-7.6 C-515cc ¥900



531 21 071
リップル碗 ミニ
D-9.3 H-6.6 C-220cc ¥600



510 21 086
新香水
L-13.2 S-12.4 H-4.5 ¥800



510 21 002
スタック 2連皿
L-11.7 S-7.2 H-2.4 ¥1,000



511 21 095
そば猪口
D-8.3 H-6.1 C-185cc ¥600



510 21 090
3.0薬味皿
D-8.6 H-1.9 ¥550



510 21 082
1合徳利
D-5.7 W-8.1 H-7.8 C-175cc ¥1,200

粉引ライン

こびき



シリーズ詳細



■粉引ライン 石目 4.0鉢 ■粉引ライン 石目 8.0ボウル



515 22 004
石目 9.0皿
D-27.4 H-3.6 ¥3,200

515 22 006
石目 8.0皿
D-25 H-3.2 ¥2,000

515 22 008
石目 7.0皿
D-22.5 H-3.1 ¥1,400

515 22 010
石目 6.0皿
D-19.5 H-2.8 ¥900

515 22 012
石目 5.0皿
D-16.3 H-2.3 ¥700

515 22 014
石目 4.5皿
D-14 H-2 ¥600



515 22 080
石目尺盛鉢
D-31 H-6 ¥5,500



515 22 096
石目小判皿 大
L-22 S-16.3 H-3.9 ¥1,700



515 22 097
石目小判皿 中
L-15.8 S-11.6 H-3.3 ¥1,000



517 22 002
なぶり 7.0皿
L-22.6 S-22.4 H-4.6 ¥1,500



517 22 004
なぶり 6.0皿
L-20.3 S-20 H-3.9 ¥1,200



517 22 006
なぶり 5.0皿
L-16.4 S-16.1 H-3.2 ¥700



517 22 008
なぶり 4.0皿
L-13.6 S-13.3 H-2.8 ¥600



515 22 025
石目 8.0ボウル
D-25 H-7.8 C-2,510cc ¥3,200



515 22 027
石目 7.0ボウル
D-21.7 H-8.2 C-1,850cc ¥2,700



515 22 028
石目 6.5ボウル
D-19.8 H-7.2 C-1,330cc ¥1,800



515 22 030
石目 5.5ボウル
D-16.8 H-6.2 C-800cc ¥1,000



515 22 033
石目 5.5丼
D-17.1 H-9.2 C-1,260cc ¥1,800



515 22 034
石目 5.0丼
D-15 H-7.6 C-755cc ¥1,100



515 22 035
石目 4.2丼
D-13 H-7.5 C-590cc ¥900



515 22 036
石目 4.0丼
D-12.2 H-7.2 C-480cc ¥700



516 22 030
石目高浜 5.5丼
D-17.1 H-8.3 C-1,085cc ¥1,400



523 22 025
丸 6.3六兵衛
D-19.4 H-7.1 C-970cc ¥1,100



510 22 022
4.2ボウル
D-12.7 H-5.3 ¥700



510 22 025
3.3ボウル
D-10.4 H-5 ¥550



517 22 051
なぶり中鉢
L-15.7 S-15.3 H-6.4
¥1,200



517 22 053
なぶり 4.5鉢
L-13.7 S-13.2 H-5.3
¥800



517 22 055
なぶり小鉢
L-11.7 S-11.3 H-4.7
¥650



515 22 053
石目 4.0鉢
D-12.5 H-3.7
¥600



515 22 055
石目 3.3鉢
D-10.9 H-3.3
¥500

松花堂
3,4,6,11 仕切り対応



531 22 069
リップル碗 大
D-13.5 H-7.6
C-515cc ¥950



531 22 070
リップル碗 小
D-11.1 H-7
C-330cc ¥800



531 22 071
リップル碗 ミニ
D-9.3 H-6.6
C-220cc ¥650



510 22 000
スタック 3連皿
L-17.7 S-7.3 H-2.5
¥1,600



510 22 002
スタック 2連皿
L-11.7 S-7.2 H-2.4
¥1,100



510 22 086
新香水
L-13.2 S-12.4 H-4.5
¥800



511 22 095
そば猪口
D-8.3 H-6.1
C-185cc ¥600



510 22 090
3.0薬味皿
D-8.6 H-1.9
¥550



500 22 091
2.6薬味皿
D-8 H-2.9
¥500



510 22 081
2合徳利
D-7.1 W-8.6 H-10.1
C-300cc ¥1,500



510 22 082
1合徳利
D-5.7 W-8.1 H-7.8
C-175cc ¥1,200



■吹雪 石目 4.0鉢 ■吹雪 石目 5.0丼



515 32 006
石目 8.0皿
D-25 H-3.2 ¥2,000

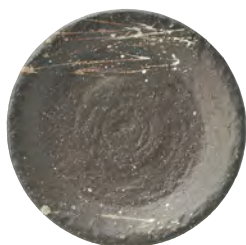

515 32 008
石目 7.0皿
D-22.5 H-3.1 ¥1,400

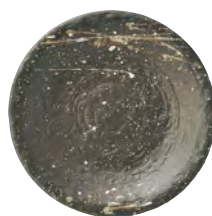

515 32 010
石目 6.0皿
D-19.5 H-2.8 ¥850

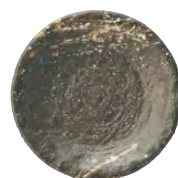

515 32 012
石目 5.0皿
D-16.3 H-2.3 ¥700

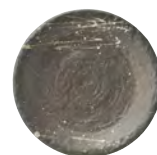

515 32 014
石目 4.5皿
D-14 H-2 ¥600

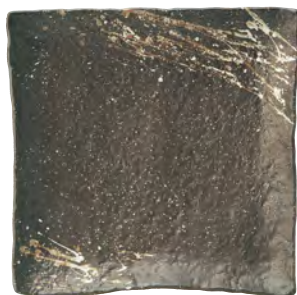

516 32 060
石目 9.0正角皿
D-27.6 H-4.5 ¥4,000



516 32 062
石目 7.0正角皿
D-21.7 H-3.7 ¥1,900

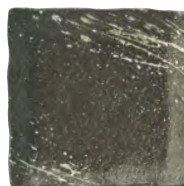

516 32 063
石目 6.0正角皿
D-17.2 H-3.3 ¥1,200

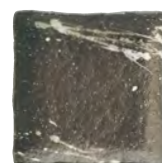

516 32 065
石目 5.0正角皿
D-14.6 H-2.9 ¥1,000

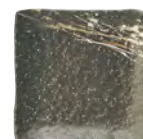

516 32 068
石目 4.3正角皿
D-12.5 H-2.9 ¥900

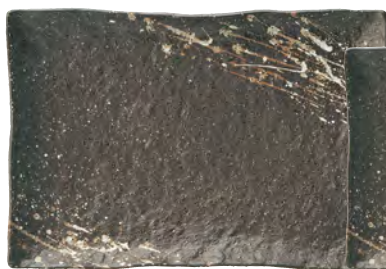

516 32 043
石目尺二長角皿
L-35.8 S-23.6 H-3.8 ¥6,500

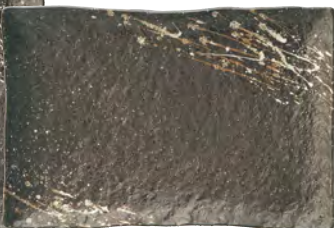

516 32 045
石目尺長角皿
L-31.1 S-20.3 H-3.9 ¥5,200



516 32 046
石目 9.5長角皿
L-28.6 S-18.5 H-2.9 ¥4,500



516 32 048
石目 8.0長角皿
L-26 S-17 H-2.7 ¥3,200



516 32 011
串皿 大
L-21.4 S-13.5 H-2.1 ¥1,400



516 32 012
串皿 小
L-16.8 S-11.1 H-2 ¥1,000



515 32 096
石目小判皿 大
L-22 S-16.3 H-3.9 ¥1,700



515 32 097
石目小判皿 中
L-15.8 S-11.6 H-3.3 ¥1,100



515 32 028
石目 6.5ボウル
D-19.8 H-7.2 C-1,330cc ¥1,900



515 32 030
石目 5.5ボウル
D-16.8 H-6.2 C-800cc ¥1,000



510 32 022
4.2ボウル
D-12.7 H-5.3 ¥700



510 32 025
3.3ボウル
D-10.4 H-5 ¥550



515 32 063
石目リム尺鉢
D-30.7 H-9 ¥6,800



515 32 050
石目 6.0鉢
D-19.3 H-4.9 ¥1,000



515 32 051
石目 5.0鉢
D-16.6 H-4.1 ¥850



515 32 053
石目 4.0鉢
D-12.5 H-3.7 ¥650



515 32 055
石目 3.3鉢
D-10.9 H-3.3 ¥500

松花堂 3,4,6,11 仕切り対応



515 32 032
石目 6.0丼
D-19.5 H-9.3
C-1,670cc ¥2,600



515 32 033
石目 5.5丼
D-17.1 H-9.2
C-1,260cc ¥1,900



515 32 034
石目 5.0丼
D-15 H-7.6
C-755cc ¥1,200



515 32 035
石目 4.2丼
D-13 H-7.5
C-590cc ¥900



515 32 036
石目 4.0丼
D-12.2 H-7.2
C-480cc ¥750



515 32 037
石目 3.6丼
D-11 H-6.2
C-335cc ¥600



516 32 030
石目高浜 5.5丼
D-17.1 H-8.3
C-1,085cc ¥1,400



529 32 041
6.8けずり丼
D-20.4 H-8
C-1,180cc ¥2,600



529 32 022
けずり十草 4.8丼
D-14.5 H-9.9
C-885cc ¥1,200



529 32 023
けずり十草 4.2丼
D-12.5 H-8.3
C-540cc ¥950



529 32 045
けずり茶漬丼
D-12.9 H-8
C-480cc ¥900



529 32 050
けずり小丼
D-11.4 H-7.3
C-360cc ¥750



■彗星 石目尺四細長角皿



515 33 004
石目 9.0皿
D-27.4 H-3.6 ¥3,300

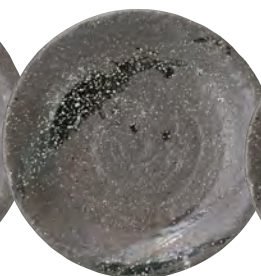

515 33 006
石目 8.0皿
D-25 H-3.2 ¥2,000

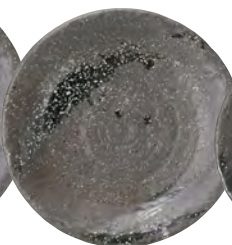

515 33 008
石目 7.0皿
D-22.5 H-3.1 ¥1,400



515 33 010
石目 6.0皿
D-19.5 H-2.8 ¥850



515 33 012
石目 5.0皿
D-16.3 H-2.3 ¥700

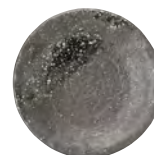

515 33 014
石目 4.5皿
D-14 H-2 ¥600

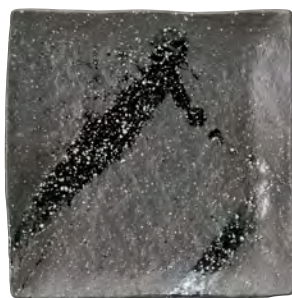

516 33 060
石目 9.0正角皿
D-27.6 H-4.5 ¥4,000



516 33 062
石目 7.0正角皿
D-21.7 H-3.7 ¥1,900



516 33 063
石目 6.0正角皿
D-17.2 H-3.3 ¥1,200



516 33 065
石目 5.0正角皿
D-14.6 H-2.9 ¥1,000



516 33 068
石目 4.3正角皿
D-12.5 H-2.9 ¥900



516 33 054
石目尺四細長角皿
L-41.9 S-17 H-3.3 ¥4,600

516 33 057
石目尺一細長角皿
L-34.2 S-14.4 H-3.1 ¥3,300

516 33 059
石目尺細長角皿
L-30.9 S-13.1 H-2.5 ¥2,800

516 33 048
石目 8.0長角皿
L-26 S-17 H-2.7 ¥3,200



515 33 028
石目 6.5ボウル
D-19.8 H-7.2
C-1,330cc ¥1,900



515 33 033
石目 5.5丼
D-17.1 H-9.2
C-1,260cc ¥1,900



515 33 034
石目 5.0丼
D-15 H-7.6
C-755cc ¥1,200



515 33 035
石目 4.2丼
D-13 H-7.5
C-590cc ¥900



515 33 036
石目 4.0丼
D-12.2 H-7.2
C-480cc ¥750



516 33 030
石目高浜 5.5丼
D-17.1 H-8.3
C-1,085cc ¥1,400



515 33 045
石目深口 5.0丼
D-15.6 H-9.6
C-1,150cc ¥1,500



529 33 045
けずり茶漬丼
D-12.9 H-8
C-480cc ¥900



510 33 022
4.2ボウル
D-12.7 H-5.3
¥700



510 33 025
3.3ボウル
D-10.4 H-5
¥550



512 33 021
8.0大鉢
D-25.8 H-8.8 ¥3,200



531 33 050
リップル 8.0鉢
D-26.2 H-6.2 ¥2,500



531 33 052
リップル 7.0鉢
D-23.1 H-6 ¥2,100



531 33 003
リップル 7.5皿
D-23.3 H-4.2 ¥1,300



515 33 050
石目 6.0鉢
D-19.3 H-4.9 ¥1,000



515 33 051
石目 5.0鉢
D-16.6 H-4.1 ¥850



515 33 053
石目 4.0鉢
D-12.5 H-3.7 ¥650



515 33 055
石目 3.3鉢
D-10.9 H-3.3 ¥500

松花堂 3,4,6,11 仕切り対応



517 33 053
なぶり 4.5鉢
L-13.7 S-13.2 H-5.3 ¥850



517 33 055
なぶり小鉢
L-11.7 S-11.3 H-4.7 ¥650



531 33 045
リップル片手三つ脚鉢
L-16.5 S-11.9 H-8.8 ¥1,400



510 33 086
新香水
L-13.2 S-12.4 H-4.5 ¥800



511 33 095
そば猪口
D-8.3 H-6.1 C-185cc ¥600



510 33 090
3.0葉味皿
D-8.6 H-1.9 ¥550



510 33 082
1合徳利
D-5.7 W-8.1 H-7.8 C-175cc ¥1,200



531 33 075
リップルフリーカップ
D-8.5 H-10.8 C-305cc ¥900



■明志野 石目尺皿



515 62 003
石目尺皿
D-31.3 H-5.5
¥5,000

515 62 004
石目 9.0皿
D-27.4 H-3.6
¥3,300

515 62 006
石目 8.0皿
D-25 H-3.2
¥2,000

515 62 008
石目 7.0皿
D-22.5 H-3.1
¥1,400

515 62 010
石目 6.0皿
D-19.5 H-2.8
¥900

515 62 012
石目 5.0皿
D-16.3 H-2.3
¥700

515 62 014
石目 4.5皿
D-14 H-2
¥600

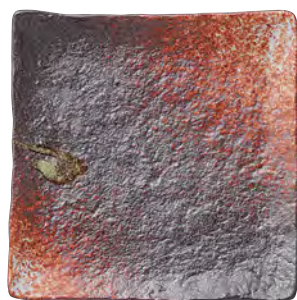

516 62 060
石目 9.0正角皿
D-27.6 H-4.5 ¥4,000



516 62 062
石目 7.0正角皿
D-21.7 H-3.7 ¥1,900



516 62 063
石目 6.0正角皿
D-17.2 H-3.3 ¥1,200

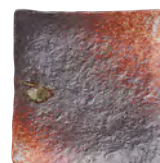

516 62 065
石目 5.0正角皿
D-14.6 H-2.9 ¥1,000



516 62 068
石目 4.3正角皿
D-12.5 H-2.9 ¥900



516 62 054
石目尺四細長角皿
L-41.9 S-17 H-3.3 ¥4,600



516 62 057
石目尺一細長角皿
L-34.2 S-14.4 H-3.1 ¥3,300



516 62 059
石目尺細長角皿
L-30.9 S-13.1 H-2.5 ¥2,800



516 62 011
串皿 大
L-21.4 S-13.5 H-2.1 ¥1,400



516 62 012
串皿 小
L-16.8 S-11.1 H-2 ¥1,000



515 62 028
石目 6.5ボウル
D-19.8 H-7.2 C-1,330cc ¥1,900



515 62 030
石目 5.5ボウル
D-16.8 H-6.2 C-800cc ¥1,000



515 62 034
石目 5.0丼
D-15 H-7.6 C-755cc ¥1,100



515 62 035
石目 4.2丼
D-13 H-7.5 C-590cc ¥900



515 62 036
石目 4.0丼
D-12.2 H-7.2 C-480cc ¥700



516 62 030
石目高浜 5.5丼
D-17.1 H-8.3 C-1,085cc ¥1,400



516 62 033
鳴門麵丼
D-20.9 H-8.2 C-1,280cc ¥2,500



516 62 036
鳴門 6.0丼
D-18.6 H-9.5 C-1,305cc ¥2,500



516 62 037
鳴門 5.0丼
D-16.1 H-8.4 C-805cc ¥1,600



529 62 045
けずり茶漬丼
D-12.9 H-8 C-480cc ¥950



517 62 055
なぶり小鉢
L-11.7 S-11.3 H-4.7 ¥650



515 62 053
石目 4.0鉢
D-12.5 H-3.7 ¥650



533 62 040
リム角小鉢
D-11.1 H-3.7 ¥750



529 62 074
けずりマルチカップ
D-9.4 H-8.8 C-290cc ¥800

松花堂 3,4,6,11 仕切り対応



■山がすみ 石目 9.0正角皿 ■山がすみ 石目ミニカップ ■山がすみ 石目片口小鉢



515 38 003
石目尺皿
D-31.3 H-5.5
¥5,000

515 38 004
石目 9.0皿
D-27.4 H-3.6
¥3,200

515 38 006
石目 8.0皿
D-25 H-3.2
¥2,000

515 38 008
石目 7.0皿
D-22.5 H-3.1
¥1,300

515 38 010
石目 6.0皿
D-19.5 H-2.8
¥850

515 38 012
石目 5.0皿
D-16.3 H-2.3
¥650

515 38 014
石目 4.5皿
D-14 H-2
¥600

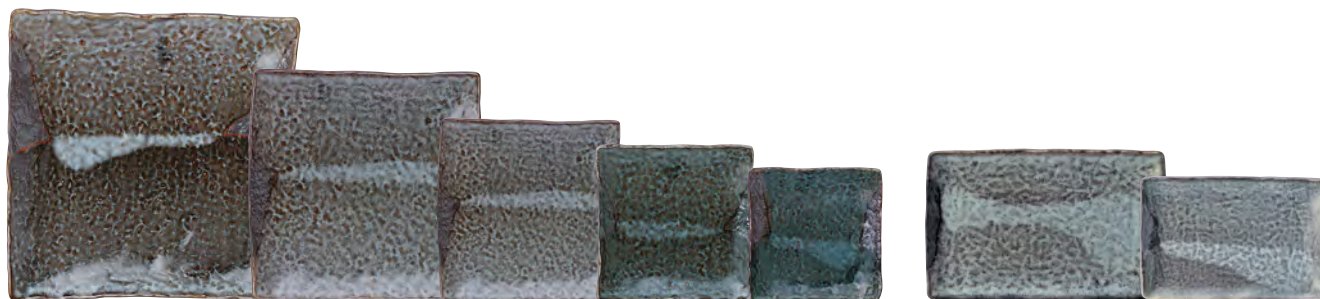

516 38 060
石目 9.0正角皿
D-27.6 H-4.5
¥4,000

516 38 062
石目 7.0正角皿
D-21.7 H-3.7
¥1,900

516 38 063
石目 6.0正角皿
D-17.2 H-3.3
¥1,200

516 38 065
石目 5.0正角皿
D-14.6 H-2.9
¥1,000

516 38 068
石目 4.3正角皿
D-12.5 H-2.9
¥900

516 38 011
串皿 大
L-21.4 S-13.5 H-2.1
¥1,400

516 38 012
串皿 小
L-16.8 S-11.1 H-2
¥1,000



517 38 002
なぶり 7.0皿
L-22.6 S-22.4 H-4.6 ¥1,500

517 38 004
なぶり 6.0皿
L-20.3 S-20 H-3.9 ¥1,100

517 38 006
なぶり 5.0皿
L-16.4 S-16.1 H-3.2 ¥700

515 38 090
石目長皿 大
L-33 S-14 H-4.5 ¥3,000

515 38 092
石目長皿 小
L-14 S-9 H-2.6 ¥800

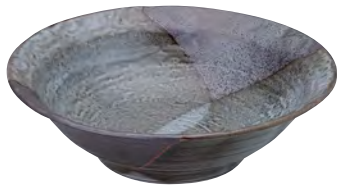

515 38 063
石目リム尺鉢
D-30.7 H-9 ¥6,800



515 38 080
石目尺盛鉢
D-31 H-6 ¥5,500



515 38 096
石目小判皿 大
L-22 S-16.3 H-3.9 ¥1,700

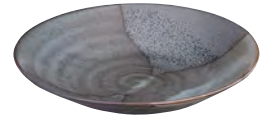

531 38 003
リップル 7.5皿
D-23.3 H-4.2 ¥1,200



527 38 036
深口 5.5井
D-17 H-8.5
C-915cc ¥1,300



527 38 037
深口 5.0井
D-15.4 H-7.7
C-695cc ¥1,000



523 38 025
丸 6.3六兵衛
D-19.4 H-7.1
C-970cc ¥1,100



523 38 026
丸 5.8六兵衛
D-17.3 H-7.3
C-780cc ¥850



516 38 030
石目高浜 5.5井
D-17.1 H-8.3
C-1,085cc ¥1,300



515 38 027
石目 7.0ポウル
D-21.7 H-8.2
C-1,850cc ¥2,700



515 38 028
石目 6.5ポウル
D-19.8 H-7.2
C-1,330cc ¥1,800



515 38 030
石目 5.5ポウル
D-16.8 H-6.2
C-800cc ¥1,000



510 38 022
4.2ポウル
D-12.7 H-5.3
¥650



510 38 025
3.3ポウル
D-10.4 H-5
¥550



515 38 032
石目 6.0井
D-19.5 H-9.3
C-1,670cc ¥2,600



515 38 033
石目 5.5井
D-17.1 H-9.2
C-1,260cc ¥1,800



515 38 034
石目 5.0井
D-15 H-7.6
C-755cc ¥1,100



515 38 035
石目 4.2井
D-13 H-7.5
C-590cc ¥850



515 38 036
石目 4.0井
D-12.2 H-7.2
C-480cc ¥650



515 38 037
石目 3.6井
D-11 H-6.2
C-335cc ¥600



515 38 050
石目 6.0鉢
D-19.3 H-4.9
¥1,000



515 38 051
石目 5.0鉢
D-16.6 H-4.1
¥850



515 38 053
石目 4.0鉢
D-12.5 H-3.7
¥600



515 38 055
石目 3.3鉢
D-10.9 H-3.3
¥500



517 38 053
なぶり 4.5鉢
L-13.7 S-13.2 H-5.3
¥800



517 38 055
なぶり小鉢
L-11.7 S-11.3 H-4.7
¥650

松花堂
3,4,6,11 仕切り対応



510 38 000
スタック 3連皿
L-17.7 S-7.3 H-2.5
¥1,600



510 38 002
スタック 2連皿
L-11.7 S-7.2 H-2.4
¥1,100



510 38 090
3.0薬味皿
D-8.6 H-1.9
¥550



500 38 091
2.6薬味皿
D-8 H-2.9
¥500



510 38 081
2合徳利
D-7.1 W-8.6 H-10.1
C-300cc ¥1,500



510 38 082
1合徳利
D-5.7 W-8.1 H-7.8
C-175cc ¥1,200



511 38 095
そば猪口
D-8.3 H-6.1
C-185cc ¥600



516 38 090
石目片口小鉢
L-10 S-9.2 H-3.8
¥800



516 38 092
石目置レンゲ
L-10 S-6 H-6.9
¥900



516 38 091
石目ミニカップ
L-9.5 S-7.1 H-4.4
¥900



510 38 086
新香水
L-13.2 S-12.4 H-4.5
¥800



531 38 075
リップルフリーカップ
D-8.5 H-10.8
C-305cc ¥900



シリーズ詳細



■銀河 四方皿 大 ■銀河 2.6薬味皿 ■千代結び 鉢 箸置き



515 24 003
石目尺皿
D-31.3 H-5.5
¥4,800

515 24 004
石目 9.0皿
D-27.4 H-3.6
¥3,200

515 24 006
石目 8.0皿
D-25 H-3.2
¥2,000

515 24 008
石目 7.0皿
D-22.5 H-3.1
¥1,200

515 24 010
石目 6.0皿
D-19.5 H-2.8
¥850

515 24 012
石目 5.0皿
D-16.3 H-2.3
¥650

515 24 014
石目 4.5皿
D-14 H-2
¥600

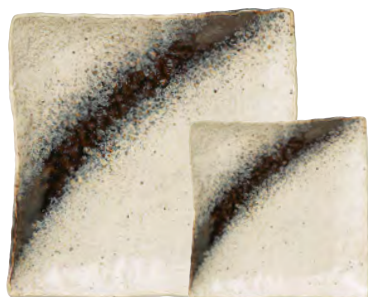

石目 9.0正角皿

石目 6.0正角皿



石目尺四細長角皿

石目尺一細長角皿



石目尺二長角皿

石目 9.5長角皿

516 24 060 石目 9.0正角皿 D-27.6 H-4.5 ¥4,000
516 24 062 石目 7.0正角皿 D-21.7 H-3.7 ¥1,900
516 24 063 石目 6.0正角皿 D-17.2 H-3.3 ¥1,200
516 24 065 石目 5.0正角皿 D-14.6 H-2.9 ¥1,000
516 24 068 石目 4.3正角皿 D-12.5 H-2.9 ¥900

516 24 054 石目尺四細長角皿 L-41.9 S-17 H-3.3 ¥4,400
516 24 057 石目尺一細長角皿 L-34.2 S-14.4 H-3.1 ¥3,200
516 24 059 石目尺細長角皿 L-30.9 S-13.1 H-2.5 ¥2,800

516 24 043 石目尺二長角皿 L-35.8 S-23.6 H-3.8 ¥6,500
516 24 045 石目尺長角皿 L-31.1 S-20.3 H-3.9 ¥5,200
516 24 046 石目 9.5長角皿 L-28.6 S-18.5 H-2.9 ¥4,400
516 24 048 石目 8.0長角皿 L-26 S-17 H-2.7 ¥3,200



515 24 063
石目リム尺鉢
D-30.7 H-9 ¥6,800



515 24 080
石目尺盛鉢
D-31 H-6 ¥5,300



511 24 060
四方皿 大
L-19.4 S-17.5 H-4.9 ¥1,900



511 24 061
四方皿 中
L-15.2 S-13.5 H-4 ¥1,300



516 24 083
石目尺一盛皿
L-32.2 S-27.3 H-4.6 ¥6,500



515 24 090
石目長皿 大
L-33 S-14 H-4.5 ¥3,000



515 24 092
石目長皿 小
L-14 S-9 H-2.6 ¥800



515 24 096
石目小判皿 大
L-22 S-16.3 H-3.9 ¥1,700



515 24 097
石目小判皿 中
L-15.8 S-11.6 H-3.3 ¥1,000



531 24 003
リップル 7.5皿
D-23.3 H-4.2 ¥1,200



523 24 026
丸 5.8六兵衛
D-17.3 H-7.3 C-780cc ¥850



516 24 030
石目高浜 5.5井
D-17.1 H-8.3 C-1,085cc ¥1,300



510 24 022
4.2ボウル
D-12.7 H-5.3 ¥650



510 24 025
3.3ボウル
D-10.4 H-5 ¥550



515 24 025
石目 8.0ボウル
D-25 H-7.8 C-2,510cc ¥3,200



515 24 027
石目 7.0ボウル
D-21.7 H-8.2 C-1,850cc ¥2,600



515 24 028
石目 6.5ボウル
D-19.8 H-7.2 C-1,330cc ¥1,800



515 24 030
石目 5.5ボウル
D-16.8 H-6.2 C-800cc ¥950



515 24 032
石目 6.0井
D-19.5 H-9.3
C-1,670cc ¥2,600



515 24 033
石目 5.5井
D-17.1 H-9.2
C-1,260cc ¥1,800



515 24 034
石目 5.0井
D-15 H-7.6
C-755cc ¥1,000



515 24 035
石目 4.2井
D-13 H-7.5
C-590cc ¥850



515 24 036
石目 4.0井
D-12.2 H-7.2
C-480cc ¥650



515 24 037
石目 3.6井
D-11 H-6.2
C-335cc ¥600



515 24 050
石目 6.0鉢
D-19.3 H-4.9 ¥950



515 24 051
石目 5.0鉢
D-16.6 H-4.1 ¥750



515 24 053
石目 4.0鉢
D-12.5 H-3.7 ¥550



515 24 055
石目 3.3鉢
D-10.9 H-3.3 ¥450



516 24 023
石目 3.2角小鉢
D-10.1 H-3.7 ¥900



533 24 040
リム角小鉢
D-11.1 H-3.7 ¥750

松花堂 3,4,6,11 仕切り対応

松花堂 3,4,6,11 仕切り対応

松花堂 3,4,6,11 仕切り対応



510 24 000
スタック 3連皿
L-17.7 S-7.3 H-2.5 ¥1,600



510 24 002
スタック 2連皿
L-11.7 S-7.2 H-2.4 ¥1,100



511 24 095
そば猪口
D-8.3 H-6.1 C-185cc ¥600



510 24 090
3.0薬味皿
D-8.6 H-1.9 ¥550



500 24 091
2.6薬味皿
D-8 H-2.9 ¥500



510 24 081
2合徳利
D-7.1 W-8.6 H-10.1
C-300cc ¥1,500



510 24 082
1合徳利
D-5.7 W-8.1 H-7.8
C-175cc ¥1,200



516 24 092
石目置レンゲ
L-10 S-6 H-6.9
¥900



516 24 091
石目ミニカップ
L-9.5 S-7.1 H-4.4
¥900



510 24 086
新香水
L-13.2 S-12.4 H-4.5
¥800



■白刷毛唐津石目 6.5ボウル



515 56 006
石目 8.0皿
D-25 H-3.2 ¥2,000



515 56 008
石目 7.0皿
D-22.5 H-3.1 ¥1,300



515 56 010
石目 6.0皿
D-19.5 H-2.8 ¥850



515 56 012
石目 5.0皿
D-16.3 H-2.3 ¥650



515 56 080
石目尺盛鉢
D-31 H-6 ¥5,500



531 56 050
リップル 8.0鉢
D-26.2 H-6.2 ¥2,400



531 56 003
リップル 7.5皿
D-23.3 H-4.2 ¥1,200



515 56 072
石目楕円鉢 中
L-16.8 S-11.9 H-6.5 ¥1,500



511 56 060
四方皿 大
L-19.4 S-17.5 H-4.9 ¥1,900



511 56 061
四方皿 中
L-15.2 S-13.5 H-4 ¥1,300



515 56 027
石目 7.0ポウル
D-21.7 H-8.2 C-1,850cc ¥2,600



515 56 028
石目 6.5ポウル
D-19.8 H-7.2 C-1,330cc ¥1,800



515 56 030
石目 5.5ポウル
D-16.8 H-6.2 C-800cc ¥1,000



515 56 033
石目 5.5丼
D-17.1 H-9.2 C-1,260cc ¥1,800



515 56 034
石目 5.0丼
D-15 H-7.6 C-755cc ¥1,100



515 56 035
石目 4.2丼
D-13 H-7.5 C-590cc ¥850



515 56 036
石目 4.0丼
D-12.2 H-7.2 C-480cc ¥650



527 56 036
深口 5.5丼
D-17 H-8.5 C-915cc ¥1,300



527 56 037
深口 5.0丼
D-15.4 H-7.7 C-695cc ¥1,000



523 56 026
丸 5.8六兵衛
D-17.3 H-7.3 C-780cc ¥850



529 56 043
けずり麵丼
D-16.7 H-8.5 C-820cc ¥1,300



515 56 050
石目 6.0鉢
D-19.3 H-4.9 ¥950



515 56 051
石目 5.0鉢
D-16.6 H-4.1 ¥850



515 56 053
石目 4.0鉢
D-12.5 H-3.7 ¥600



515 56 055
石目 3.3鉢
D-10.9 H-3.3 ¥500
松花堂 3,4,6,11 仕切り対応



516 56 020
石目 5.5角小鉢
D-16.8 H-5.4 ¥1,800



516 56 023
石目 3.2角小鉢
D-10.1 H-3.7 ¥900
松花堂 3,4,6,11 仕切り対応



516 56 091
石目ミニカップ
L-9.5 S-7.1 H-4.4 ¥900



516 56 092
石目置レンゲ
L-10 S-6 H-6.9 ¥900



■あけぼの 石目 8.0皿 ■花結い 飴 箸置き

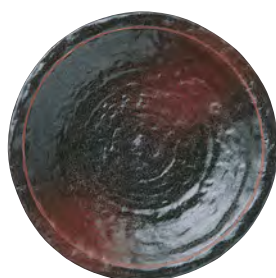

515 64 006
石目 8.0皿
D-25 H-3.2 ¥2,000

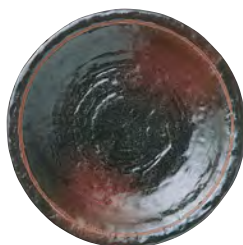

515 64 008
石目 7.0皿
D-22.5 H-3.1 ¥1,400

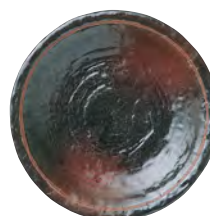

515 64 010
石目 6.0皿
D-19.5 H-2.8 ¥900

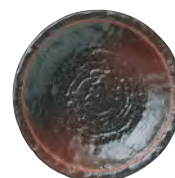

515 64 012
石目 5.0皿
D-16.3 H-2.3 ¥750



531 64 003
リップル 7.5皿
D-23.3 H-4.2 ¥1,300



515 64 096
石目小判皿 大
L-22 S-16.3 H-3.9 ¥1,700



515 64 063
石目リム尺鉢
D-30.7 H-9 ¥6,800



531 64 050
リップル 8.0鉢
D-26.2 H-6.2 ¥2,600



531 64 052
リップル 7.0鉢
D-23.1 H-6 ¥2,100



531 64 053
リップル 5.0鉢
D-16.4 H-4.3 ¥800



515 64 027
石目 7.0ボウル
D-21.7 H-8.2 C-1,850cc ¥2,700



510 64 022
4.2ボウル
D-12.7 H-5.3 ¥700



510 64 025
3.3ボウル
D-10.4 H-5 ¥550



515 64 034
石目 5.0丼
D-15 H-7.6 C-755cc ¥1,100



515 64 035
石目 4.2丼
D-13 H-7.5 C-590cc ¥900



515 64 036
石目 4.0丼
D-12.2 H-7.2 C-480cc ¥700



516 64 036
鳴門 6.0丼
D-18.6 H-9.5 C-1,305cc ¥2,400



516 64 037
鳴門 5.0丼
D-16.1 H-8.4 C-805cc ¥1,600



529 64 045
けずり茶漬丼
D-12.9 H-8 C-480cc ¥950



531 64 075
リップルフリーカップ
D-8.5 H-10.8 C-305cc ¥900



■金華 リップル 8.0鉢 ■フラットトレイ 40cm BR



515 39 004
石目 9.0皿
D-27.4 H-3.6 ¥3,300



515 39 006
石目 8.0皿
D-25 H-3.2 ¥2,000



515 39 008
石目 7.0皿
D-22.5 H-3.1 ¥1,400

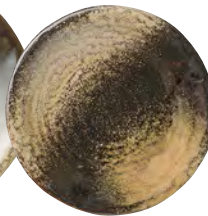

515 39 010
石目 6.0皿
D-19.5 H-2.8 ¥900

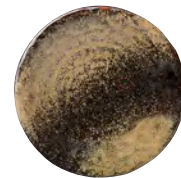

515 39 012
石目 5.0皿
D-16.3 H-2.3 ¥700

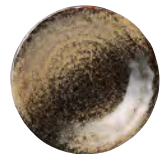

515 39 014
石目 4.5皿
D-14 H-2 ¥600



515 39 080
石目尺盛鉢
D-31 H-6 ¥5,500



515 39 063
石目リム尺鉢
D-30.7 H-9 ¥6,800



516 39 011
串皿 大
L-21.4 S-13.5 H-2.1 ¥1,400



516 39 012
串皿 小
L-16.8 S-11.1 H-2 ¥1,000



512 39 021
8.0大鉢
D-25.8 H-8.8 ¥3,200



515 39 096
石目小判皿 大
L-22 S-16.3 H-3.9 ¥1,700



515 39 097
石目小判皿 中
L-15.8 S-11.6 H-3.3 ¥1,000



531 39 003
リップル 7.5皿
D-23.3 H-4.2 ¥1,200



531 39 050
リップル 8.0鉢
D-26.2 H-6.2 ¥2,500



531 39 052
リップル 7.0鉢
D-23.1 H-6 ¥2,000



515 39 027
石目 7.0ボウル
D-21.7 H-8.2 C-1,850cc ¥2,700



515 39 028
石目 6.5ボウル
D-19.8 H-7.2 C-1,330cc ¥1,900



515 39 033
石目 5.5丼
D-17.1 H-9.2
C-1,260cc ¥1,800



515 39 034
石目 5.0丼
D-15 H-7.6
C-755cc ¥1,100



515 39 035
石目 4.2丼
D-13 H-7.5
C-590cc ¥900



515 39 036
石目 4.0丼
D-12.2 H-7.2
C-480cc ¥700



515 39 037
石目 3.6丼
D-11 H-6.2
C-335cc ¥600



516 39 033
鳴門麵丼
D-20.9 H-8.2 C-1,280cc ¥2,400



516 39 036
鳴門 6.0丼
D-18.6 H-9.5 C-1,305cc ¥2,400



516 39 037
鳴門 5.0丼
D-16.1 H-8.4 C-805cc ¥1,500



516 39 030
石目高浜 5.5丼
D-17.1 H-8.3 C-1,085cc ¥1,400



515 39 051
石目 5.0鉢
D-16.6 H-4.1 ¥850



515 39 053
石目 4.0鉢
D-12.5 H-3.7 ¥600



515 39 055
石目 3.3鉢
D-10.9 H-3.3 ¥500
松花堂 3,4,6,11 仕切り対応



533 39 040
リム角小鉢
D-11.1 H-3.7 ¥750
松花堂 3,4,6,11 仕切り対応



517 39 055
なぶり小鉢
L-11.7 S-11.3 H-4.7 ¥650



510 39 022
4.2ボウル
D-12.7 H-5.3 ¥700



510 39 025
3.3ボウル
D-10.4 H-5 ¥550



510 39 000
スタック 3連皿
L-17.7 S-7.3 H-2.5 ¥1,600



510 39 002
スタック 2連皿
L-11.7 S-7.2 H-2.4 ¥1,100



510 39 090
3.0薬味皿
D-8.6 H-1.9 ¥550



500 39 091
2.6薬味皿
D-8 H-2.9 ¥500



511 39 095
そば猪口
D-8.3 H-6.1
C-185cc ¥600



510 39 081
2合徳利
D-7.1 W-8.6 H-10.1
C-300cc ¥1,500



510 39 082
1合徳利
D-5.7 W-8.1 H-7.8
C-175cc ¥1,200



531 39 069
リップル碗 大
D-13.5 H-7.6
C-515cc ¥1,000



531 39 070
リップル碗 小
D-11.1 H-7
C-330cc ¥800



531 39 071
リップル碗 ミニ
D-9.3 H-6.6
C-220cc ¥650



531 39 075
リップルフリーカップ
D-8.5 H-10.8
C-305cc ¥900





515 81 004
石目 9.0皿
D-27.4 H-3.6 ¥3,400



515 81 006
石目 8.0皿
D-25 H-3.2 ¥2,200

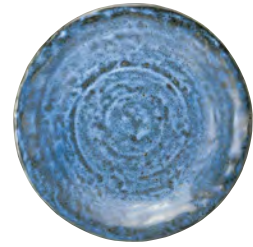

515 81 008
石目 7.0皿
D-22.5 H-3.1 ¥1,400



515 81 010
石目 6.0皿
D-19.5 H-2.8 ¥950



515 81 012
石目 5.0皿
D-16.3 H-2.3 ¥750



515 81 014
石目 4.5皿
D-14 H-2 ¥650



515 81 050
石目 6.0鉢
D-19.3 H-4.9 ¥1,000



515 81 051
石目 5.0鉢
D-16.6 H-4.1 ¥850



515 81 053
石目 4.0鉢
D-12.5 H-3.7 ¥650



529 81 041
6.8けずり井
D-20.4 H-8 C-1,180cc ¥2,600



529 81 055
八面切立井
D-19.8 H-10.2 C-1,425cc ¥2,600



516 81 037
鳴門 5.0井
D-16.1 H-8.4 C-805cc ¥1,600



515 81 032
石目 6.0井
D-19.5 H-9.3 C-1,670cc ¥2,800



515 81 034
石目 5.0井
D-15 H-7.6 C-755cc ¥1,300



515 81 035
石目 4.2井
D-13 H-7.5 C-590cc ¥950



515 81 036
石目 4.0井
D-12.2 H-7.2 C-480cc ¥750



516 81 030
石目高浜 5.5井
D-17.1 H-8.3 C-1,085cc ¥1,500



529 81 045
けずり茶漬井
D-12.9 H-8 C-480cc ¥950



529 81 050
けずり小井
D-11.4 H-7.3 C-360cc ¥750



シリーズ詳細



■ふる里 石目 5.5ボウル ■ふる里 石目小判皿 大



515 67 006
石目 8.0皿
D-25 H-3.2
¥2,000

515 67 008
石目 7.0皿
D-22.5 H-3.1
¥1,300



515 67 027
石目 7.0ボウル
D-21.7 H-8.2
C-1,850cc ¥2,600



515 67 028
石目 6.5ボウル
D-19.8 H-7.2
C-1,330cc ¥1,800



515 67 030
石目 5.5ボウル
D-16.8 H-6.2
C-800cc ¥1,000



515 67 096
石目小判皿 大
L-22 S-16.3 H-3.9
¥1,700



516 67 030
石目高浜 5.5丼
D-17.1 H-8.3
C-1,085cc ¥1,300



515 67 033
石目 5.5丼
D-17.1 H-9.2
C-1,260cc ¥1,800



515 67 034
石目 5.0丼
D-15 H-7.6
C-755cc ¥1,100



515 67 035
石目 4.2丼
D-13 H-7.5
C-590cc ¥850



515 67 036
石目 4.0丼
D-12.2 H-7.2
C-480cc ¥650



527 67 036
深口 5.5丼
D-17 H-8.5 C-915cc ¥1,300



527 67 037
深口 5.0丼
D-15.4 H-7.7 C-695cc ¥1,000



523 67 025
丸 6.3六兵衛
D-19.4 H-7.1 C-970cc ¥1,100



523 67 026
丸 5.8六兵衛
D-17.3 H-7.3 C-780cc ¥850



510 67 022
4.2ボウル
D-12.7 H-5.3 ¥650



510 67 025
3.3ボウル
D-10.4 H-5 ¥550



510 67 031
鯛茶身
D-15.1 H-6.7 C-500cc ¥750



517 67 053
なぶり 4.5鉢
L-13.7 S-13.2 H-5.3 ¥800



517 67 055
なぶり小鉢
L-11.7 S-11.3 H-4.7 ¥650

夜宙

よぞら

シリーズ詳細



■夜宙 石目高浜 5.5丼

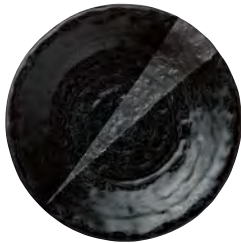

515 83 008
石目 7.0皿
D-22.5 H-3.1 ¥1,300

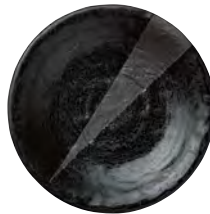

515 83 010
石目 6.0皿
D-19.5 H-2.8 ¥850



515 83 012
石目 5.0皿
D-16.3 H-2.3 ¥650



516 83 030
石目高浜 5.5丼
D-17.1 H-8.3 C-1,085cc ¥1,300



515 83 034
石目 5.0丼
D-15 H-7.6 C-755cc ¥1,100



515 83 035
石目 4.2丼
D-13 H-7.5 C-590cc ¥850



515 83 036
石目 4.0丼
D-12.2 H-7.2 C-480cc ¥650



515 83 051
石目 5.0鉢
D-16.6 H-4.1 ¥850



531 83 069
リップル碗 大
D-13.5 H-7.6 C-515cc ¥950



531 83 070
リップル碗 小
D-11.1 H-7 C-330cc ¥800



531 83 071
リップル碗 ミニ
D-9.3 H-6.6 C-220cc ¥650



■白夜 石目 6.0皿



515 90 006
石目 8.0皿
D-25 H-3.2 ¥2,100



515 90 010
石目 6.0皿
D-19.5 H-2.8 ¥850



515 90 014
石目 4.5皿
D-14 H-2 ¥600



515 90 028
石目 6.5ボウル
D-19.8 H-7.2 C-1,330cc ¥1,900



516 90 030
石目高浜 5.5丼
D-17.1 H-8.3 C-1,085cc ¥1,400



515 90 035
石目 4.2丼
D-13 H-7.5 C-590cc ¥850



516 90 036
鳴門 6.0丼
D-18.6 H-9.5 C-1,305cc ¥2,500



515 90 053
石目 4.0鉢
D-12.5 H-3.7 ¥600



515 90 055
石目 3.3鉢
D-10.9 H-3.3 ¥500

松花堂 3,4,6,11 仕切り対応

白露

しら つゆ



シリーズ詳細



■銀河石目 4.5皿 ■かすみ 黒 醤油さし ■白露 石目 5.0鉢



515 66 004
石目 9.0皿
D-27.4 H-3.6 ¥3,200



515 66 006
石目 8.0皿
D-25 H-3.2 ¥2,000



515 66 008
石目 7.0皿
D-22.5 H-3.1 ¥1,200



515 66 010
石目 6.0皿
D-19.5 H-2.8 ¥850



515 66 012
石目 5.0皿
D-16.3 H-2.3 ¥650



515 66 027
石目 7.0ボウル
D-21.7 H-8.2 C-1,850cc ¥2,600



515 66 028
石目 6.5ボウル
D-19.8 H-7.2 C-1,330cc ¥1,800



515 66 030
石目 5.5ボウル
D-16.8 H-6.2 C-800cc ¥1,000



510 66 022
4.2ボウル
D-12.7 H-5.3 ¥650



510 66 025
3.3ボウル
D-10.4 H-5 ¥550



516 66 030
石目高浜 5.5鉢
D-17.1 H-8.3 C-1,085cc ¥1,300



515 66 033
石目 5.5鉢
D-17.1 H-9.2 C-1,260cc ¥1,800



515 66 034
石目 5.0鉢
D-15 H-7.6 C-755cc ¥1,000



515 66 035
石目 4.2鉢
D-13 H-7.5 C-590cc ¥850



515 66 036
石目 4.0鉢
D-12.2 H-7.2 C-480cc ¥650



515 66 050
石目 6.0鉢
D-19.3 H-4.9 ¥950



515 66 051
石目 5.0鉢
D-16.6 H-4.1 ¥800



515 66 053
石目 4.0鉢
D-12.5 H-3.7 ¥550



515 66 055
石目 3.3鉢
D-10.9 H-3.3 ¥450



510 66 050
ころころ碗
D-10.6 H-7
C-345cc ¥700



531 66 071
リップル碗 ミニ
D-9.3 H-6.6
C-220cc ¥600

松花堂 3,4,6,11 仕切り対応



■おぼろ夜 リップル7.5皿



515 98 004
石目 9.0皿
D-27.4 H-3.6 ¥3,200



515 98 006
石目 8.0皿
D-25 H-3.2 ¥2,100



515 98 008
石目 7.0皿
D-22.5 H-3.1 ¥1,400



515 98 032
石目 6.0皿
D-19.5 H-9.3 C-1,670cc ¥2,600



515 98 033
石目 5.5丼
D-17.1 H-9.2 C-1,260cc ¥1,800



515 98 034
石目 5.0丼
D-15 H-7.6 C-755cc ¥1,100



515 98 035
石目 4.2丼
D-13 H-7.5 C-590cc ¥900



515 98 036
石目 4.0丼
D-12.2 H-7.2 C-480cc ¥700



516 98 030
石目高浜 5.5丼
D-17.1 H-8.3 C-1,085cc ¥1,400



516 98 036
鳴門 6.0丼
D-18.6 H-9.5 C-1,305cc ¥2,400



516 98 037
鳴門 5.0丼
D-16.1 H-8.4 C-805cc ¥1,500



531 98 003
リップル 7.5皿
D-23.3 H-4.2 ¥1,200



515 98 055
石目 3.3鉢
D-10.9 H-3.3 ¥500

松花堂 3,4,6,11 仕切り対応



■錦織 醤油さし角 ■青雲 石目 3.3鉢 ■青雲 石目 6.0鉢

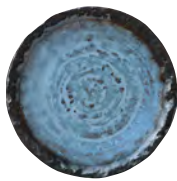

515 73 012
石目 5.0皿
D-16.3 H-2.3 ¥650



531 73 003
リップル 7.5皿
D-23.3 H-4.2 ¥1,200



523 73 025
丸 6.3六兵衛
D-19.4 H-7.1 C-970cc ¥1,100



516 73 030
石目高浜 5.5丼
D-17.1 H-8.3 C-1,085cc ¥1,300



515 73 034
石目 5.0丼
D-15 H-7.6 C-755cc ¥1,100



515 73 035
石目 4.2丼
D-13 H-7.5 C-590cc ¥850



515 73 036
石目 4.0丼
D-12.2 H-7.2 C-480cc ¥650



515 73 050
石目 6.0鉢
D-19.3 H-4.9 ¥950



515 73 051
石目 5.0鉢
D-16.6 H-4.1 ¥850



515 73 053
石目 4.0鉢
D-12.5 H-3.7 ¥600



515 73 055
石目 3.3鉢
D-10.9 H-3.3 ¥500

松花堂 3,4,6,11 仕切り対応



■彩雲 石目 6.5ボウル



515 63 027
石目 7.0ボウル
D-21.7 H-8.2 C-1,850cc ¥2,600



515 63 028
石目 6.5ボウル
D-19.8 H-7.2 C-1,330cc ¥1,800



515 63 030
石目 5.5ボウル
D-16.8 H-6.2 C-800cc ¥1,000



515 63 034
石目 5.0丼
D-15 H-7.6 C-755cc ¥1,000



515 63 035
石目 4.2丼
D-13 H-7.5 C-590cc ¥850



515 63 036
石目 4.0丼
D-12.2 H-7.2 C-480cc ¥650



523 63 025
丸 6.3六兵衛
D-19.4 H-7.1 C-970cc ¥1,000



523 63 026
丸 5.8六兵衛
D-17.3 H-7.3 C-780cc ¥850



516 63 030
石目高浜 5.5丼
D-17.1 H-8.3 C-1,085cc ¥1,300



515 63 051
石目 5.0鉢
D-16.6 H-4.1 ¥800



515 63 053
石目 4.0鉢
D-12.5 H-3.7 ¥550



515 63 055
石目 3.3鉢
D-10.9 H-3.3 ¥450



517 63 008
なぶり 4.0皿
L-13.6 S-13.3 H-2.8 ¥600

松花堂 3,4,6,11 仕切り対応



シリーズ詳細



■飛翠 石目 8.0ボウル ■新粉引 そば猪口 ■新粉引 3.0薬味皿



515 26 006
石目 8.0皿
D-25 H-3.2 ¥2,100



515 26 008
石目 7.0皿
D-22.5 H-3.1 ¥1,400



515 26 010
石目 6.0皿
D-19.5 H-2.8 ¥900



515 26 012
石目 5.0皿
D-16.3 H-2.3 ¥700



515 26 014
石目 4.5皿
D-14 H-2 ¥600



515 26 025
石目 8.0ボウル
D-25 H-7.8 C-2,510cc ¥3,200



515 26 027
石目 7.0ボウル
D-21.7 H-8.2 C-1,850cc ¥2,700



515 26 028
石目 6.5ボウル
D-19.8 H-7.2 C-1,330cc ¥1,900



515 26 030
石目 5.5ボウル
D-16.8 H-6.2 C-800cc ¥1,000



515 26 033
石目 5.5丼
D-17.1 H-9.2 C-1,260cc ¥1,900



515 26 034
石目 5.0丼
D-15 H-7.6 C-755cc ¥1,100



515 26 035
石目 4.2丼
D-13 H-7.5 C-590cc ¥900



515 26 036
石目 4.0丼
D-12.2 H-7.2 C-480cc ¥700



516 26 033
鳴門麺丼
D-20.9 H-8.2 C-1,280cc ¥2,500



516 26 030
石目高浜 5.5丼
D-17.1 H-8.3 C-1,085cc ¥1,400



510 26 022
4.2ボウル
D-12.7 H-5.3 ¥700



510 26 025
3.3ボウル
D-10.4 H-5 ¥550



515 26 055
石目 3.3鉢
D-10.9 H-3.3 ¥500

松花堂 3,4,6,11 仕切り対応



■朽葉 リップル7.0鉢 ■金華 2.6薬味皿



515 36 032
石目 6.0鉢
D-19.5 H-9.3
C-1,670cc ¥2,600



515 36 033
石目 5.5鉢
D-17.1 H-9.2
C-1,260cc ¥1,800



515 36 034
石目 5.0鉢
D-15 H-7.6
C-755cc ¥1,100



515 36 035
石目 4.2鉢
D-13 H-7.5
C-590cc ¥850



515 36 036
石目 4.0鉢
D-12.2 H-7.2
C-480cc ¥650



516 36 030
石目高浜 5.5鉢
D-17.1 H-8.3
C-1,085cc ¥1,300



512 36 021
8.0大鉢
D-25.8 H-8.8
¥3,200



531 36 050
リップル 8.0鉢
D-26.2 H-6.2
¥2,400



531 36 052
リップル 7.0鉢
D-23.1 H-6
¥2,000



■茜 石目 6.5ボウル



515 34 008
石目 7.0皿
D-22.5 H-3.1
¥1,200



515 34 012
石目 5.0皿
D-16.3 H-2.3
¥650



516 34 030
石目高浜 5.5丼
D-17.1 H-8.3
C-1,085cc ¥1,300



515 34 033
石目 5.5丼
D-17.1 H-9.2
C-1,260cc ¥1,800



515 34 034
石目 5.0丼
D-15 H-7.6
C-755cc ¥1,000



515 34 035
石目 4.2丼
D-13 H-7.5
C-590cc ¥850



515 34 028
石目 6.5ボウル
D-19.8 H-7.2
C-1,330cc ¥1,800



515 34 030
石目 5.5ボウル
D-16.8 H-6.2
C-800cc ¥1,000



523 34 025
丸 6.3六兵衛
D-19.4 H-7.1
C-970cc ¥1,000



515 34 053
石目 4.0鉢
D-12.5 H-3.7
¥550



515 34 055
石目 3.3鉢
D-10.9 H-3.3
¥450

松花堂
3,4,6,11 仕切り対応



シリーズ詳細



■川面なぶり 7.0皿 ■川面なぶり小鉢 ■川面なぶり 4.0皿



517 91 002
なぶり 7.0皿
L-22.6 S-22.4 H-4.6 ¥1,400



517 91 006
なぶり 5.0皿
L-16.4 S-16.1 H-3.2 ¥700



517 91 008
なぶり 4.0皿
L-13.6 S-13.3 H-2.8 ¥600



515 91 033
石目 5.5丼
D-17.1 H-9.2 C-1,260cc ¥1,800



515 91 034
石目 5.0丼
D-15 H-7.6 C-755cc ¥1,000



515 91 035
石目 4.2丼
D-13 H-7.5 C-590cc ¥850



515 91 036
石目 4.0丼
D-12.2 H-7.2 C-480cc ¥650



516 91 030
石目高浜 5.5丼
D-17.1 H-8.3 C-1,085cc ¥1,300



517 91 053
なぶり 4.5鉢
L-13.7 S-13.2 H-5.3 ¥700



517 91 055
なぶり小鉢
L-11.7 S-11.3 H-4.7 ¥600

錦天目

にしき てん もく



シリーズ詳細



■錦天目 6.8高台丼



501 93 032
7.5高台丼
D-22.9 H-9.1 C-1,715cc ¥2,800



501 93 033
6.8高台丼
D-20.8 H-8.3 C-1,310cc ¥1,900



510 93 040
大名 6.8丼
D-21 H-8.4 C-1,305cc ¥2,100



529 93 041
6.8けずり丼
D-20.4 H-8 C-1,180cc ¥2,200



523 93 015
6.3六兵衛
D-19.3 H-7.3 C-930cc ¥1,000



523 93 016
5.8六兵衛
D-17.4 H-7.1 C-715cc ¥850



527 93 034
深口 6.5丼
D-19.4 H-9.7 C-1,310cc ¥2,000



527 93 036
深口 5.5丼
D-17 H-8.5 C-915cc ¥1,200



527 93 037
深口 5.0丼
D-15.4 H-7.7 C-695cc ¥1,000



510 93 035
飯器
D-13 H-7.8 C-595cc ¥800



510 93 031
鯛茶身
D-15.1 H-6.7 C-500cc ¥750



510 93 020
5.5ボウル
D-16.6 H-5.5 C-670cc ¥850



510 93 022
4.2ボウル
D-12.7 H-5.3 ¥600



510 93 025
3.3ボウル
D-10.4 H-5 ¥500



シリーズ詳細



■美濃伊賀 丸 7.0皿 ■竹製のこ 丸 16.5cm ■美濃伊賀 そば猪口 ■美濃伊賀 スタック 2連皿



519 61 001
丸 7.0皿
D-22.3 H-3.4 ¥1,400



519 61 002
丸 6.0皿
D-20 H-3.7 ¥950



519 61 004
丸 5.0皿
D-16.4 H-2.6 ¥750



519 61 006
丸 4.0皿
D-13.1 H-2.3 ¥650



519 61 008
丸 3.5皿
D-11.3 H-2.1 ¥550



519 61 010
丸 3.0皿
D-10 H-1.9 ¥500



510 61 020
5.5ボウル
D-16.6 H-5.5 ¥900



510 61 022
4.2ボウル
D-12.7 H-5.3 ¥700



510 61 025
3.3ボウル
D-10.4 H-5 ¥550



525 61 034
腰張 4.2丼
D-13 H-7.4 C-555cc ¥850



523 61 015
6.3六兵衛
D-19.3 H-7.3 C-930cc ¥1,100



523 61 016
5.8六兵衛
D-17.4 H-7.1 C-715cc ¥850



527 61 036
深口 5.5丼
D-17 H-8.5 C-915cc ¥1,300



527 61 037
深口 5.0丼
D-15.4 H-7.7 C-695cc ¥1,000



523 61 025
丸 6.3六兵衛
D-19.4 H-7.1 C-970cc ¥1,100



510 61 031
鯛茶身
D-15.1 H-6.7 C-500cc ¥750



510 61 035
飯器
D-13 H-7.8 C-595cc ¥800



510 61 070
茶碗
D-11.3 H-6.6 C-340cc ¥700



510 61 085
香水
L-12.8 S-12.2 H-4.3 ¥800



510 61 000
スタック 3連皿
L-17.7 S-7.3 H-2.5 ¥1,600



510 61 002
スタック 2連皿
L-11.7 S-7.2 H-2.4 ¥1,100



511 61 095
そば猪口
D-8.3 H-6.1 C-185cc ¥600



510 61 090
3.0薬味皿
D-8.6 H-1.9 ¥550



500 61 091
2.6薬味皿
D-8 H-2.9 ¥500



510 61 082
1合徳利
D-5.7 W-8.1 H-7.8 C-175cc ¥1,200

グリーン志野

しの



シリーズ詳細



■グリーン志野 丸 7.0皿 ■グリーン志野 腰張 4.2丼

- | | | | | | | | |
|---|---|---|---|---|---|---|---|
|  |  |  |  |  |  |  |  |
| 505 77 001 リム 9.0皿 D-27.5 H-4.2 ¥3,200 | 505 77 002 リム 8.0皿 D-24.6 H-3.9 ¥2,200 | 505 77 010 リム 4.0皿 D-13.1 H-2.2 ¥650 | 505 77 012 リム 3.5皿 D-11.2 H-2.1 ¥550 | 505 77 014 リム 3.0皿 D-10 H-1.8 ¥500 | 519 77 001 丸 7.0皿 D-22.3 H-3.4 ¥1,400 | 519 77 002 丸 6.0皿 D-20 H-3.7 ¥950 | 519 77 004 丸 5.0皿 D-16.4 H-2.6 ¥750 |
|  |  |  |  |  |  |  | |
| 510 77 020 5.5ボウル D-16.6 H-5.5 C-670cc ¥900 | 510 77 022 4.2ボウル D-12.7 H-5.3 ¥700 | 510 77 025 3.3ボウル D-10.4 H-5 ¥550 | 521 77 028 京風 3.3ボウル D-10.6 H-4.1 ¥550 | 510 77 040 大名 6.8丼 D-21 H-8.4 C-1,305cc ¥2,100 | 527 77 036 深口 5.5丼 D-17 H-8.5 C-915cc ¥1,300 | 527 77 037 深口 5.0丼 D-15.4 H-7.7 C-695cc ¥1,000 | |
|  |  |  |  |  | | | |
| 502 77 050 ライス丼 D-14.9 H-6.2 C-420cc ¥850 | 525 77 033 腰張 5.0丼 D-15.5 H-7.7 C-780cc ¥1,100 | 525 77 034 腰張 4.2丼 D-13 H-7.4 C-555cc ¥850 | 510 77 031 鯛茶身 D-15.1 H-6.7 C-500cc ¥750 | 510 77 035 飯器 D-13 H-7.8 C-595cc ¥800 | | | |
|  |  |  |  |  |  |  |  |
| 510 77 070 茶碗 D-11.3 H-6.6 C-340cc ¥700 | 505 77 062 リムスープ碗 D-11.7 H-5.7 C-245cc ¥650 | 510 77 085 香水 L-12.8 S-12.2 H-4.3 ¥800 | 510 77 090 3.0薬味皿 D-8.6 H-1.9 ¥550 | 500 77 091 2.6薬味皿 D-8 H-2.9 ¥500 | 511 77 095 そば猪口 D-8.3 H-6.1 C-185cc ¥600 | 510 77 081 2合徳利 D-7.1 W-8.6 H-10.1 C-300cc ¥1,500 | 510 77 082 1合徳利 D-5.7 W-8.1 H-7.8 C-175cc ¥1,200 |

白鹿の子 しろかのこ



515 92 034
石目 5.0并
D-15 H-7.6 C-755cc ¥1,100



515 92 035
石目 4.2并
D-13 H-7.5 C-590cc ¥950



515 92 036
石目 4.0并
D-12.2 H-7.2 C-480cc ¥750



510 92 022
4.2ボウル
D-12.7 H-5.3 ¥700



510 92 025
3.3ボウル
D-10.4 H-5 ¥550

白樺 しらかば



515 53 033
石目 5.5并
D-17.1 H-9.2
C-1,260cc ¥2,000



515 53 036
石目 4.0并
D-12.2 H-7.2
C-480cc ¥750



529 53 050
けずり小并
D-11.4 H-7.3
C-360cc ¥750



510 53 022
4.2ボウル
D-12.7 H-5.3
¥700



510 53 025
3.3ボウル
D-10.4 H-5
¥550



531 53 057
リップル 4.5鉢
D-14 H-3.9
¥700

朱華 しゅか



516 65 030
石目高浜 5.5并
D-17.1 H-8.3
C-1,085cc ¥1,300



515 65 034
石目 5.0并
D-15 H-7.6
C-755cc ¥1,100



515 65 035
石目 4.2并
D-13 H-7.5
C-590cc ¥850



515 65 036
石目 4.0并
D-12.2 H-7.2
C-480cc ¥700

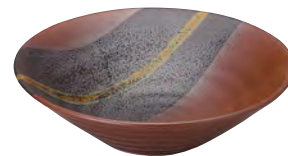

531 65 050
リップル 8.0鉢
D-26.2 H-6.2
¥2,400



531 65 053
リップル 5.0鉢
D-16.4 H-4.3
¥850

刷毛流し はけながし



515 52 034
石目 5.0并
D-15 H-7.6 C-755cc ¥1,000



515 52 035
石目 4.2并
D-13 H-7.5 C-590cc ¥850



515 52 036
石目 4.0并
D-12.2 H-7.2 C-480cc ¥650

錆丸紋 さびまるもん



527 68 034
深口 6.5并
D-19.4 H-9.7 C-1,310cc ¥2,100



527 68 036
深口 5.5并
D-17 H-8.5 C-915cc ¥1,300



527 68 037
深口 5.0并
D-15.4 H-7.7 C-695cc ¥1,000



523 68 015
6.3六兵衛
D-19.3 H-7.3 C-930cc ¥1,100



523 68 016
5.8六兵衛
D-17.4 H-7.1 C-715cc ¥850



510 68 031
鯛茶身
D-15.1 H-6.7 C-500cc ¥750

刷毛市松 はけいちまつ



527 60 036
深口 5.5并
D-17 H-8.5
C-915cc ¥1,300



515 60 034
石目 5.0并
D-15 H-7.6
C-755cc ¥1,200



515 60 035
石目 4.2并
D-13 H-7.5
C-590cc ¥900



515 60 036
石目 4.0并
D-12.2 H-7.2
C-480cc ¥750



515 60 037
石目 3.6并
D-11 H-6.2
C-335cc ¥600



523 60 016
5.8六兵衛
D-17.4 H-7.1
C-715cc ¥850

黄花 おうか



516 68 036
鳴門 6.0并
D-18.6 H-9.5
C-1,305cc ¥2,500



516 68 037
鳴門 5.0并
D-16.1 H-8.4
C-805cc ¥1,600



515 68 034
石目 5.0并
D-15 H-7.6
C-755cc ¥1,200



515 68 035
石目 4.2并
D-13 H-7.5
C-590cc ¥900



515 68 036
石目 4.0并
D-12.2 H-7.2
C-480cc ¥750



515 68 055
石目 3.3鉢
D-10.9 H-3.3
¥500

松花堂
3,4,6,11 仕切り対応

益子ツタ ましこツタ



527 27 034
深口 6.5并
D-19.4 H-9.7 C-1,310cc ¥2,000



527 27 036
深口 5.5并
D-17 H-8.5 C-915cc ¥1,300



527 27 037
深口 5.0并
D-15.4 H-7.7 C-695cc ¥1,000



523 27 015
6.3六兵衛
D-19.3 H-7.3 C-930cc ¥1,000



523 27 016
5.8六兵衛
D-17.4 H-7.1 C-715cc ¥850



510 27 031
鯛茶身
D-15.1 H-6.7 C-500cc ¥750



510 27 035
飯器
D-13 H-7.8 C-595cc ¥800

茶色唐草 ちゃいろからくさ



527 06 036
深口 5.5并
D-17 H-8.5 C-915cc ¥1,300



527 06 037
深口 5.0并
D-15.4 H-7.7 C-695cc ¥1,000



523 06 015
6.3六兵衛
D-19.3 H-7.3 C-930cc ¥1,100



523 06 016
5.8六兵衛
D-17.4 H-7.1 C-715cc ¥850



510 06 031
鯛茶身
D-15.1 H-6.7 C-500cc ¥750



513 06 036
反 4.2并
D-13 H-8.2 C-480cc ¥900

山かげ やまかげ



516 93 030
石目高浜 5.5并
D-17.1 H-8.3
C-1,085cc ¥1,300



515 93 033
石目 5.5并
D-17.1 H-9.2
C-1,260cc ¥1,800



515 93 034
石目 5.0并
D-15 H-7.6
C-755cc ¥1,000



515 93 035
石目 4.2并
D-13 H-7.5
C-590cc ¥850



515 93 036
石目 4.0并
D-12.2 H-7.2
C-480cc ¥650



523 93 026
丸 5.8六兵衛
D-17.3 H-7.3
C-780cc ¥850

色打ち いろうち



516 75 030
石目高浜 5.5并
D-17.1 H-8.3
C-1,085cc ¥1,400



515 75 033
石目 5.5并
D-17.1 H-9.2
C-1,260cc ¥1,800



515 75 034
石目 5.0并
D-15 H-7.6
C-755cc ¥1,100



515 75 035
石目 4.2并
D-13 H-7.5
C-590cc ¥900



515 75 036
石目 4.0并
D-12.2 H-7.2
C-480cc ¥750

点一引 てんいちびき



527 29 034
深口 6.5并
D-19.4 H-9.7 C-1,310cc ¥2,000



527 29 036
深口 5.5并
D-17 H-8.5 C-915cc ¥1,200



527 29 037
深口 5.0并
D-15.4 H-7.7 C-695cc ¥1,000



523 29 015
6.3六兵衛
D-19.3 H-7.3 C-930cc ¥1,000



523 29 016
5.8六兵衛
D-17.4 H-7.1 C-715cc ¥850



510 29 031
鯛茶身
D-15.1 H-6.7 C-500cc ¥750

粉引ゴス渦 こびきゴスうず



516 72 030
石目高浜 5.5并
D-17.1 H-8.3 C-1,085cc ¥1,300



515 72 033
石目 5.5并
D-17.1 H-9.2 C-1,260cc ¥1,800



515 72 034
石目 5.0并
D-15 H-7.6 C-755cc ¥1,000



515 72 035
石目 4.2并
D-13 H-7.5 C-590cc ¥850



515 72 036
石目 4.0并
D-12.2 H-7.2 C-480cc ¥650



523 72 025
丸 6.3六兵衛
D-19.4 H-7.1 C-970cc ¥1,000

天目 てんもく



527 33 034
深口 6.5并
D-19.4 H-9.7 C-1,310cc ¥1,900



527 33 036
深口 5.5并
D-17 H-8.5 C-915cc ¥1,100



527 33 037
深口 5.0并
D-15.4 H-7.7 C-695cc ¥950



523 33 015
6.3六兵衛
D-19.3 H-7.3 C-930cc ¥950



523 33 016
5.8六兵衛
D-17.4 H-7.1 C-715cc ¥800



510 33 031
鯛茶身
D-15.1 H-6.7 C-500cc ¥700



513 33 036
反 4.2并
D-13 H-8.2 C-480cc ¥850

刷毛時雨 はけしぐれ



515 82 032
石目 6.0并
D-19.5 H-9.3 C-1,670cc ¥2,700



515 82 033
石目 5.5并
D-17.1 H-9.2 C-1,260cc ¥1,900



515 82 034
石目 5.0并
D-15 H-7.6 C-755cc ¥1,100



515 82 035
石目 4.2并
D-13 H-7.5 C-590cc ¥900



515 82 036
石目 4.0并
D-12.2 H-7.2 C-480cc ¥750



515 82 037
石目 3.6并
D-11 H-6.2 C-335cc ¥600



516 82 030
石目高浜 5.5并
D-17.1 H-8.3 C-1,085cc ¥1,400



529 82 055
八面切立并
D-19.8 H-10.2 C-1,425cc ¥2,600



529 82 041
6.8けずり并
D-20.4 H-8 C-1,180cc ¥2,200



529 82 017
けずり 18.5cm并
D-18.5 H-9.8 C-1,150cc ¥2,100



529 82 018
けずり 17cm并
D-16.5 H-8.8 C-815cc ¥1,900



529 82 023
けずり十草 4.2并
D-12.5 H-8.3 C-540cc ¥950

染めつけのうつわ



濃唐草

だみ から くき

549 07 014 尺二皿 D-36.4 H-6.4 ¥7,700

549 07 016 尺皿 D-31.2 H-5.7 ¥5,300



大輪牡丹

たい りん ほ たん

549 73 014 尺二皿 D-36.4 H-6.4 ¥7,700



祥瑞

しよん ずい

549 70 014 尺二皿 D-36.4 H-6.4 ¥7,700

549 70 016 尺皿 D-31.2 H-5.7 ¥5,300



四君子
し くん し

549 17 014 尺二皿 D-36.4 H-6.4 ¥7,700
549 17 016 尺皿 D-31.2 H-5.7 ¥5,300



牡丹唐草
ぼ たん から くさ

549 78 014 尺二皿 D-36.4 H-6.4 ¥7,700
549 78 016 尺皿 D-31.2 H-5.7 ¥5,300



明朝唐草
みん ちよう から くさ

549 71 014 尺二皿 D-36.4 H-6.4 ¥7,700
549 71 016 尺皿 D-31.2 H-5.7 ¥5,300



唐人山水
とう じん さん すい

549 76 014 尺二皿 D-36.4 H-6.4 ¥7,700
549 76 016 尺皿 D-31.2 H-5.7 ¥5,300

冷麺鉢

8.0大鉢



512 94 021
花の舞 8.0大鉢
D-25.8 H-8.8 ¥3,300



■山がすみ 2合徳利 ■銀河 2.6薬味皿 ■白 8.5冷麺鉢



512 84 021
波の舞 8.0大鉢
D-25.8 H-8.8 ¥3,300



512 74 021
風の舞 8.0大鉢
D-25.8 H-8.8 ¥3,300



512 34 021
雪の舞 8.0大鉢
D-25.8 H-8.8 ¥3,300



512 21 021
東風 8.0大鉢
D-25.8 H-8.8 ¥3,200



512 39 021
金華 8.0大鉢
D-25.8 H-8.8 ¥3,200



512 79 021
銀彩ブルー 8.0大鉢
D-25.8 H-8.8 ¥3,300



512 36 021
朽葉 8.0大鉢
D-25.8 H-8.8 ¥3,200



512 33 021
彗星 8.0大鉢
D-25.8 H-8.8 ¥3,200

8.5冷麺鉢 / 7.5冷麺鉢



512 00 023 白 8.5冷麺鉢
D-25.9 H-6.4 ¥2,200
512 00 025 白 7.5冷麺鉢
D-23 H-6.9 ¥1,800



512 30 023 秋麗 8.5冷麺鉢
D-25.9 H-6.4 ¥2,600
512 30 025 秋麗 7.5冷麺鉢
D-23 H-6.9 ¥2,100



512 39 023 金華 8.5冷麺鉢
D-25.9 H-6.4 ¥2,600
512 39 025 金華 7.5冷麺鉢
D-23 H-6.9 ¥2,100



512 10 023 白萩 8.5冷麺鉢
D-25.9 H-6.4 ¥2,600
512 10 025 白萩 7.5冷麺鉢
D-23 H-6.9 ¥2,100



512 28 023 なごり雪 8.5冷麺鉢
D-25.9 H-6.4 ¥2,600
512 28 025 なごり雪 7.5冷麺鉢
D-23 H-6.9 ¥2,100



512 24 023 銀河 8.5冷麺鉢
D-25.9 H-6.4 ¥2,600
512 24 025 銀河 7.5冷麺鉢
D-23 H-6.9 ¥2,100



512 09 023 ほのか 8.5冷麺鉢
D-25.9 H-6.4 ¥2,600
512 09 025 ほのか 7.5冷麺鉢
D-23 H-6.9 ¥2,100

8.5鉢 / 7.0鉢



545 26 052 ローゼ 8.5鉢
D-26.2 H-4.8 ¥2,800
545 26 054 ローゼ 7.0鉢
D-21.2 H-4.5 ¥1,800



545 27 052 若草 8.5鉢
D-26.2 H-4.8 ¥2,800
545 27 054 若草 7.0鉢
D-21.2 H-4.5 ¥1,800



545 88 052 月の香 8.5鉢
D-26.2 H-4.8 ¥2,800
545 88 054 月の香 7.0鉢
D-21.2 H-4.5 ¥1,800



■花笑み 青白 12cmボウル ■ブルーボビー リップル 7.0鉢

リップル 8.0鉢 / リップル 7.0鉢



531 31 050 黒洋 リップル 8.0鉢
D-26.2 H-6.2 ¥2,300
531 31 052 黒洋 リップル 7.0鉢
D-23.1 H-6 ¥1,900



531 89 050 染付十草 リップル 8.0鉢
D-26.2 H-6.2 ¥2,500



531 82 050 ブルーボビー リップル 8.0鉢
D-26.2 H-6.2 ¥2,500
531 82 052 ブルーボビー リップル 7.0鉢
D-23.1 H-6 ¥2,000



531 29 050 藍染十草 リップル 8.0鉢
D-26.2 H-6.2 ¥2,500
531 29 052 藍染十草 リップル 7.0鉢
D-23.1 H-6 ¥2,200



531 05 050 あかり リップル 8.0鉢
D-26.2 H-6.2 ¥2,400
531 05 052 あかり リップル 7.0鉢
D-23.1 H-6 ¥2,000



531 79 050 銀彩ブルー リップル 8.0鉢
D-26.2 H-6.2 ¥2,400
531 79 052 銀彩ブルー リップル 7.0鉢
D-23.1 H-6 ¥2,000



531 23 050 クラフトライン リップル 8.0鉢
D-26.2 H-6.2 ¥2,400



531 65 050 朱華 リップル 8.0鉢
D-26.2 H-6.2 ¥2,400



531 64 050 あげぼの リップル 8.0鉢
D-26.2 H-6.2 ¥2,600
531 64 052 あげぼの リップル 7.0鉢
D-23.1 H-6 ¥2,100



531 28 050 なごり雪 リップル 8.0鉢
D-26.2 H-6.2 ¥2,500
531 28 052 なごり雪 リップル 7.0鉢
D-23.1 H-6 ¥2,000



531 10 050 白萩 リップル 8.0鉢
D-26.2 H-6.2 ¥2,400
531 10 052 白萩 リップル 7.0鉢
D-23.1 H-6 ¥2,000



531 03 050 一筆ライン リップル 8.0鉢
D-26.2 H-6.2 ¥2,500
531 03 052 一筆ライン リップル 7.0鉢
D-23.1 H-6 ¥2,200



531 27 050 紺錆十草 リップル 8.0鉢
D-26.2 H-6.2 ¥2,500
531 27 052 紺錆十草 リップル 7.0鉢
D-23.1 H-6 ¥2,200



531 81 050 藍日傘 リップル 8.0鉢
D-26.2 H-6.2 ¥2,500
531 81 052 藍日傘 リップル 7.0鉢
D-23.1 H-6 ¥2,200



531 14 050 赤帯 リップル 8.0鉢
D-26.2 H-6.2 ¥2,500
531 14 052 赤帯 リップル 7.0鉢
D-23.1 H-6 ¥2,000



531 33 050 彗星 リップル 8.0鉢
D-26.2 H-6.2 ¥2,500
531 33 052 彗星 リップル 7.0鉢
D-23.1 H-6 ¥2,100

8.0平皿 / 7.0平皿



545 26 002 ローゼ 8.0平皿
D-24.7 H-2.5 ¥2,000

545 26 004 ローゼ 7.0平皿
D-21.5 H-2.5 ¥1,300



545 27 002 若草 8.0平皿
D-24.7 H-2.5 ¥2,000

545 27 004 若草 7.0平皿
D-21.5 H-2.5 ¥1,300



545 88 002 月の香 8.0平皿
D-24.7 H-2.5 ¥2,000

545 88 004 月の香 7.0平皿
D-21.5 H-2.5 ¥1,300

石目 8.0皿 / 石目 7.0皿



515 62 006 明志野 石目 8.0皿
D-25 H-3.2 ¥2,000

515 62 008 明志野 石目 7.0皿
D-22.5 H-3.1 ¥1,400



515 38 006 山がすみ 石目 8.0皿
D-25 H-3.2 ¥2,000

515 38 008 山がすみ 石目 7.0皿
D-22.5 H-3.1 ¥1,300



515 67 006 ふる里 石目 8.0皿
D-25 H-3.2 ¥2,000

515 67 008 ふる里 石目 7.0皿
D-22.5 H-3.1 ¥1,300



515 90 006
白夜 石目 8.0皿
D-25 H-3.2 ¥2,100



515 39 006 金華 石目 8.0皿
D-25 H-3.2 ¥2,000

515 39 008 金華 石目 7.0皿
D-22.5 H-3.1 ¥1,400



515 24 006 銀河 石目 8.0皿
D-25 H-3.2 ¥2,000

515 24 008 銀河 石目 7.0皿
D-22.5 H-3.1 ¥1,200

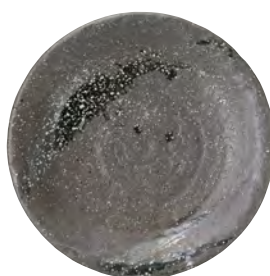

515 33 006 彗星 石目 8.0皿
D-25 H-3.2 ¥2,000

515 33 008 彗星 石目 7.0皿
D-22.5 H-3.1 ¥1,400



515 32 006 吹雪 石目 8.0皿
D-25 H-3.2 ¥2,000

515 32 008 吹雪 石目 7.0皿
D-22.5 H-3.1 ¥1,400

リップル 8.5皿 / リップル 7.5皿



531 23 002 クラフトラインリップル 8.5皿
D-25.5 H-4.5 ¥2,100

531 23 003 クラフトラインリップル 7.5皿
D-23.3 H-4.2 ¥1,200



531 28 002 なごり雪リップル 8.5皿
D-25.5 H-4.5 ¥2,000

531 28 003 なごり雪リップル 7.5皿
D-23.3 H-4.2 ¥1,200



531 10 002 白萩リップル 8.5皿
D-25.5 H-4.5 ¥2,000

531 10 003 白萩リップル 7.5皿
D-23.3 H-4.2 ¥1,300



531 03 002 一筆ラインリップル 8.5皿
D-25.5 H-4.5 ¥2,000

531 03 003 一筆ラインリップル 7.5皿
D-23.3 H-4.2 ¥1,300

麵ボウル



■山がすみ 石目 6.5ボウル ■新粉引 石目 7.0ボウル

石目 7.0ボウル / 石目 6.5ボウル



515 20 027 新粉引 石目 7.0ボウル
D-21.7 H-8.2 C-1,850cc ¥2,700

515 20 028 新粉引 石目 6.5ボウル
D-19.8 H-7.2 C-1,330cc ¥1,800



515 38 027 山がすみ 石目 7.0ボウル
D-21.7 H-8.2 C-1,850cc ¥2,700

515 38 028 山がすみ 石目 6.5ボウル
D-19.8 H-7.2 C-1,330cc ¥1,800



515 21 027 東風 石目 7.0ボウル
D-21.7 H-8.2 C-1,850cc ¥2,600

515 21 028 東風 石目 6.5ボウル
D-19.8 H-7.2 C-1,330cc ¥1,800



515 26 027 飛翠 石目 7.0ボウル
D-21.7 H-8.2 C-1,850cc ¥2,700

515 26 028 飛翠 石目 6.5ボウル
D-19.8 H-7.2 C-1,330cc ¥1,900



515 67 027 ふる里 石目 7.0ボウル
D-21.7 H-8.2 C-1,850cc ¥2,600

515 67 028 ふる里 石目 6.5ボウル
D-19.8 H-7.2 C-1,330cc ¥1,800



515 39 027 金華 石目 7.0ボウル
D-21.7 H-8.2 C-1,850cc ¥2,700

515 39 028 金華 石目 6.5ボウル
D-19.8 H-7.2 C-1,330cc ¥1,900



515 24 027 銀河 石目 7.0ボウル
D-21.7 H-8.2 C-1,850cc ¥2,600

515 24 028 銀河 石目 6.5ボウル
D-19.8 H-7.2 C-1,330cc ¥1,800



515 33 028 彗星 石目 6.5ボウル
D-19.8 H-7.2 C-1,330cc ¥1,900

丼・小丼

8.0けずり丼



529 00 038
白翔 8.0けずり丼
D-24.4 H-8.3
C-1,555cc ¥2,900



529 36 038
宝天 8.0けずり丼
D-24.4 H-8.3
C-1,555cc ¥3,200

6.8高台丼



501 21 033
東風 6.8高台丼
D-20.8 H-8.3
C-1,310cc ¥1,800



501 56 033
白刷毛唐津 6.8高台丼
D-20.8 H-8.3
C-1,310cc ¥1,900



501 38 033
白刷毛 6.8高台丼
D-20.8 H-8.3
C-1,310cc ¥2,000



501 40 033
椿 6.8高台丼
D-20.8 H-8.3
C-1,310cc ¥2,400



501 93 033
錦天目 6.8高台丼
D-20.8 H-8.3
C-1,310cc ¥1,900



501 00 033
白翔 6.8高台丼
D-20.8 H-8.3
C-1,310cc ¥1,200



501 80 033
青彩 6.8高台丼
D-20.8 H-8.3
C-1,310cc ¥1,400



501 36 033
宝天 6.8高台丼
D-20.8 H-8.3
C-1,310cc ¥1,600



501 07 033
チェンマイ 6.8高台丼
D-20.8 H-8.3
C-1,310cc ¥1,800



501 08 033
タイスキ 6.8高台丼
D-20.8 H-8.3
C-1,310cc ¥1,800

鳴門麺丼



516 39 033
金華 鳴門麺丼
D-20.9 H-8.2
C-1,280cc ¥2,400



516 28 033
なごり雪 鳴門麺丼
D-20.9 H-8.2
C-1,280cc ¥2,400



516 26 033
飛翠 鳴門麺丼
D-20.9 H-8.2
C-1,280cc ¥2,500



516 62 033
明志野 鳴門麺丼
D-20.9 H-8.2
C-1,280cc ¥2,500



516 38 033
白刷毛 鳴門麺丼
D-20.9 H-8.2
C-1,280cc ¥2,400

6.8けずり丼



529 81 041
雪宵 6.8けずり丼
D-20.4 H-8
C-1,180cc ¥2,600



529 82 041
刷毛時雨 6.8けずり丼
D-20.4 H-8
C-1,180cc ¥2,200



529 00 041
白翔 6.8けずり丼
D-20.4 H-8
C-1,180cc ¥1,900



529 80 041
青彩 6.8けずり丼
D-20.4 H-8
C-1,180cc ¥2,000



529 36 041
宝天 6.8けずり丼
D-20.4 H-8
C-1,180cc ¥2,200

深口 6.5丼



527 33 034
天目 深口 6.5丼
D-19.4 H-9.7
C-1,310cc ¥1,900



527 68 034
錆丸紋 深口 6.5丼
D-19.4 H-9.7
C-1,310cc ¥2,100



527 27 034
益子ツタ 深口 6.5丼
D-19.4 H-9.7
C-1,310cc ¥2,000



527 93 034
錦天目 深口 6.5丼
D-19.4 H-9.7
C-1,310cc ¥2,000



527 29 034
点一引 深口 6.5丼
D-19.4 H-9.7
C-1,310cc ¥2,000

丸 6.3六兵衛



523 61 025
美濃伊賀 丸 6.3六兵衛
D-19.4 H-7.1
C-970cc ¥1,100



523 38 025
山がすみ 丸 6.3六兵衛
D-19.4 H-7.1
C-970cc ¥1,100



523 73 025
青雲 丸 6.3六兵衛
D-19.4 H-7.1
C-970cc ¥1,100



523 67 025
ふる里 丸 6.3六兵衛
D-19.4 H-7.1
C-970cc ¥1,100



523 22 025
粉引ライン 丸 6.3六兵衛
D-19.4 H-7.1
C-970cc ¥1,100



523 34 025
茜 丸 6.3六兵衛
D-19.4 H-7.1
C-970cc ¥1,000



523 21 025
東風 丸 6.3六兵衛
D-19.4 H-7.1
C-970cc ¥1,000



523 63 025
彩雲 丸 6.3六兵衛
D-19.4 H-7.1
C-970cc ¥1,000



523 72 025
粉引ゴス渦 丸 6.3六兵衛
D-19.4 H-7.1
C-970cc ¥1,000

6.3六兵衛



523 33 015
天目 6.3六兵衛
D-19.3 H-7.3
C-930cc ¥950



523 68 015
錆丸紋 6.3六兵衛
D-19.3 H-7.3
C-930cc ¥1,100



523 86 015
青オリベススキ 6.3六兵衛
D-19.3 H-7.3
C-930cc ¥1,000



523 27 015
益子ツタ 6.3六兵衛
D-19.3 H-7.3
C-930cc ¥1,000



523 06 015
茶色唐草 6.3六兵衛
D-19.3 H-7.3
C-930cc ¥1,100



523 77 015
グリーン志野 6.3六兵衛
D-19.3 H-7.3
C-930cc ¥1,100



523 61 015
美濃伊賀 6.3六兵衛
D-19.3 H-7.3
C-930cc ¥1,100



523 93 015
錦天目 6.3六兵衛
D-19.3 H-7.3
C-930cc ¥1,000



523 29 015
点一引 6.3六兵衛
D-19.3 H-7.3
C-930cc ¥1,000

八面切立井



529 30 055
秋麗 八面切立井
D-19.8 H-10.2
C-1,425cc ¥2,500



529 81 055
雪宵 八面切立井
D-19.8 H-10.2
C-1,425cc ¥2,600



529 82 055
刷毛時雨 八面切立井
D-19.8 H-10.2
C-1,425cc ¥2,600



529 00 055
白翔 八面切立井
D-19.8 H-10.2
C-1,425cc ¥2,200



529 39 055
金華 八面切立井
D-19.8 H-10.2
C-1,425cc ¥2,500

石目 6.0井



515 24 032
銀河 石目 6.0井
D-19.5 H-9.3
C-1,670cc ¥2,600



515 21 032
東風 石目 6.0井
D-19.5 H-9.3
C-1,670cc ¥2,600



515 82 032
刷毛時雨 石目 6.0井
D-19.5 H-9.3
C-1,670cc ¥2,700



515 36 032
朽葉 石目 6.0井
D-19.5 H-9.3
C-1,670cc ¥2,600

鳴門 6.0井



516 90 036
白夜 鳴門 6.0井
D-18.6 H-9.5
C-1,305cc ¥2,500



516 21 036
東風 鳴門 6.0井
D-18.6 H-9.5
C-1,305cc ¥2,400



516 64 036
あけぼの 鳴門 6.0井
D-18.6 H-9.5
C-1,305cc ¥2,400



516 28 036
なごり雪 鳴門 6.0井
D-18.6 H-9.5
C-1,305cc ¥2,400



516 62 036
明志野 鳴門 6.0井
D-18.6 H-9.5
C-1,305cc ¥2,500

丸 5.8六兵衛



523 20 026
新粉引 丸 5.8六兵衛
D-17.3 H-7.3 C-780cc ¥800



523 38 026
山がすみ 丸 5.8六兵衛
D-17.3 H-7.3 C-780cc ¥850



523 67 026
ふる里 丸 5.8六兵衛
D-17.3 H-7.3 C-780cc ¥850



523 93 026
山かげ 丸 5.8六兵衛
D-17.3 H-7.3 C-780cc ¥850



523 24 026
銀河 丸 5.8六兵衛
D-17.3 H-7.3 C-780cc ¥850



523 21 026
東風 丸 5.8六兵衛
D-17.3 H-7.3 C-780cc ¥800



523 63 026
彩雲 丸 5.8六兵衛
D-17.3 H-7.3 C-780cc ¥850



523 56 026
白刷毛唐津 丸 5.8六兵衛
D-17.3 H-7.3 C-780cc ¥850

5.8六兵衛



523 33 016
天目 5.8六兵衛
D-17.4 H-7.1
C-715cc ¥800



523 68 016
鑄丸紋 5.8六兵衛
D-17.4 H-7.1
C-715cc ¥850



523 86 016
青オリベスキ 5.8六兵衛
D-17.4 H-7.1
C-715cc ¥850



523 27 016
益子ツタ 5.8六兵衛
D-17.4 H-7.1
C-715cc ¥850



523 06 016
茶色唐草 5.8六兵衛
D-17.4 H-7.1
C-715cc ¥850



523 60 016
刷毛市松 5.8六兵衛
D-17.4 H-7.1 C-715cc ¥850



523 77 016
グリーン志野 5.8六兵衛
D-17.4 H-7.1 C-715cc ¥850



523 93 016
錦天目 5.8六兵衛
D-17.4 H-7.1 C-715cc ¥850



523 29 016
点一引 5.8六兵衛
D-17.4 H-7.1 C-715cc ¥850

けずり 18.5cm井 / けずり 17cm井



529 36 017
艶黒 けずり 18.5cm井
D-18.5 H-9.8 C-1,150cc ¥1,900

529 36 018
艶黒 けずり 17cm井
D-16.5 H-8.8 C-815cc ¥1,700



529 38 017
白刷毛 けずり 18.5cm井
D-18.5 H-9.8 C-1,150cc ¥2,000



529 82 017
刷毛時雨 けずり 18.5cm井
D-18.5 H-9.8 C-1,150cc ¥2,100

529 82 018
刷毛時雨 けずり 17cm井
D-16.5 H-8.8 C-815cc ¥1,900



529 00 017
白翔 けずり 18.5cm井
D-18.5 H-9.8 C-1,150cc ¥1,800

529 00 018
白翔 けずり 17cm井
D-16.5 H-8.8 C-815cc ¥1,600



529 40 017
椿 けずり 18.5cm井
D-18.5 H-9.8 C-1,150cc ¥3,000

529 40 018
椿 けずり 17cm井
D-16.5 H-8.8 C-815cc ¥2,600

けずり麵井



529 01 043
ねーじゅ けずり麵井
D-16.7 H-8.5 C-820cc ¥1,300



529 31 043
星空 けずり麵井
D-16.7 H-8.5 C-820cc ¥1,300



529 21 043
東風 けずり麵井
D-16.7 H-8.5 C-820cc ¥1,200



529 28 043
なごり雪 けずり麵井
D-16.7 H-8.5 C-820cc ¥1,400

石目高浜 5.5井



516 01 030
ねーじゅ 石目高浜 5.5井
D-17.1 H-8.3
C-1,085cc ¥1,400



516 30 030
のあーる 石目高浜 5.5井
D-17.1 H-8.3
C-1,085cc ¥1,400



516 93 030
山かげ 石目高浜 5.5井
D-17.1 H-8.3
C-1,085cc ¥1,300



516 81 030
雪宵 石目高浜 5.5井
D-17.1 H-8.3
C-1,085cc ¥1,500



516 90 030
白夜 石目高浜 5.5井
D-17.1 H-8.3
C-1,085cc ¥1,400



516 39 030
金華 石目高浜 5.5井
D-17.1 H-8.3
C-1,085cc ¥1,400



516 75 030
色打ち 石目高浜 5.5井
D-17.1 H-8.3
C-1,085cc ¥1,400



516 24 030
銀河 石目高浜 5.5井
D-17.1 H-8.3
C-1,085cc ¥1,300



516 21 030
東風 石目高浜 5.5井
D-17.1 H-8.3
C-1,085cc ¥1,200



516 65 030
朱華 石目高浜 5.5井
D-17.1 H-8.3
C-1,085cc ¥1,300



516 72 030
粉引ゴス渦 石目高浜 5.5井
D-17.1 H-8.3
C-1,085cc ¥1,300



516 26 030
飛翠 石目高浜 5.5井
D-17.1 H-8.3
C-1,085cc ¥1,400



516 33 030
彗星 石目高浜 5.5井
D-17.1 H-8.3
C-1,085cc ¥1,400



516 82 030
刷毛時雨 石目高浜 5.5井
D-17.1 H-8.3
C-1,085cc ¥1,400



516 34 030
茜 石目高浜 5.5井
D-17.1 H-8.3
C-1,085cc ¥1,300

深口 5.5井



527 33 036
天目 深口 5.5井
D-17 H-8.5
C-915cc ¥1,100



527 68 036
錆丸紋 深口 5.5井
D-17 H-8.5
C-915cc ¥1,300



527 27 036
益子ツタ 深口 5.5井
D-17 H-8.5
C-915cc ¥1,300



527 06 036
茶色唐草 深口 5.5井
D-17 H-8.5
C-915cc ¥1,300



527 60 036
刷毛市松 深口 5.5井
D-17 H-8.5
C-915cc ¥1,300



527 77 036
グリーン志野 深口 5.5井
D-17 H-8.5
C-915cc ¥1,300



527 61 036
美濃伊賀 深口 5.5井
D-17 H-8.5
C-915cc ¥1,300



527 38 036
山がすみ 深口 5.5井
D-17 H-8.5
C-915cc ¥1,300



527 67 036
ふる里 深口 5.5井
D-17 H-8.5
C-915cc ¥1,300



527 93 036
錦天目 深口 5.5井
D-17 H-8.5
C-915cc ¥1,200



527 29 036
点一引 深口 5.5井
D-17 H-8.5
C-915cc ¥1,200

石目 5.5 丼



515 93 033
山かげ 石目 5.5 丼
D-17.1 H-9.2
C-1,260cc ¥1,800



515 53 033
白樺 石目 5.5 丼
D-17.1 H-9.2
C-1,260cc ¥2,000



515 22 033
粉引ライン 石目 5.5 丼
D-17.1 H-9.2
C-1,260cc ¥1,800



515 75 033
色打ち 石目 5.5 丼
D-17.1 H-9.2
C-1,260cc ¥1,800



515 24 033
銀河 石目 5.5 丼
D-17.1 H-9.2
C-1,260cc ¥1,800



515 32 033
吹雪 石目 5.5 丼
D-17.1 H-9.2 C-1,260cc ¥1,900



515 36 033
朽葉 石目 5.5 丼
D-17.1 H-9.2 C-1,260cc ¥1,800



515 21 033
東風 石目 5.5 丼
D-17.1 H-9.2 C-1,260cc ¥1,800



515 72 033
粉引ゴス渦 石目 5.5 丼
D-17.1 H-9.2 C-1,260cc ¥1,800



515 33 033
彗星 石目 5.5 丼
D-17.1 H-9.2 C-1,260cc ¥1,900



515 82 033
刷毛時雨 石目 5.5 丼
D-17.1 H-9.2 C-1,260cc ¥1,900



515 39 033
金華 石目 5.5 丼
D-17.1 H-9.2 C-1,260cc ¥1,800



515 91 033
川面 石目 5.5 丼
D-17.1 H-9.2 C-1,260cc ¥1,800



515 67 033
ふる里 石目 5.5 丼
D-17.1 H-9.2 C-1,260cc ¥1,800



515 28 033
なごり雪 石目 5.5 丼
D-17.1 H-9.2 C-1,260cc ¥1,800



515 26 033
飛翠 石目 5.5 丼
D-17.1 H-9.2 C-1,260cc ¥1,900



515 98 033
おぼろ夜 石目 5.5 丼
D-17.1 H-9.2 C-1,260cc ¥1,800

鳴門 5.0 丼



516 98 037
おぼろ夜 鳴門 5.0 丼
D-16.1 H-8.4 C-805cc ¥1,500



516 81 037
雪宵 鳴門 5.0 丼
D-16.1 H-8.4 C-805cc ¥1,600



516 39 037
金華 鳴門 5.0 丼
D-16.1 H-8.4 C-805cc ¥1,500



516 21 037
東風 鳴門 5.0 丼
D-16.1 H-8.4 C-805cc ¥1,400



516 64 037
あけぼの 鳴門 5.0 丼
D-16.1 H-8.4 C-805cc ¥1,600



516 28 037
なごり雪 鳴門 5.0 丼
D-16.1 H-8.4 C-805cc ¥1,500



516 62 037
明志野 鳴門 5.0 丼
D-16.1 H-8.4 C-805cc ¥1,600



516 68 037
黄花 鳴門 5.0 丼
D-16.1 H-8.4 C-805cc ¥1,600

深口 5.0 丼



527 33 037
天目 深口 5.0 丼
D-15.4 H-7.7
C-695cc ¥950



527 68 037
鏗丸紋 深口 5.0 丼
D-15.4 H-7.7
C-695cc ¥1,000



527 27 037
益子ツタ 深口 5.0 丼
D-15.4 H-7.7
C-695cc ¥1,000



527 06 037
茶色唐草 深口 5.0 丼
D-15.4 H-7.7
C-695cc ¥1,000



527 77 037
グリーン志野 深口 5.0 丼
D-15.4 H-7.7
C-695cc ¥1,000



527 61 037
美濃伊賀 深口 5.0 丼
D-15.4 H-7.7
C-695cc ¥1,000



527 38 037
山がすみ 深口 5.0 丼
D-15.4 H-7.7
C-695cc ¥1,000



527 67 037
ふる里 深口 5.0 丼
D-15.4 H-7.7
C-695cc ¥1,000



527 93 037
錦天目 深口 5.0 丼
D-15.4 H-7.7
C-695cc ¥1,000



527 56 037
白刷毛唐津 深口 5.0 丼
D-15.4 H-7.7
C-695cc ¥1,000



527 29 037
点一引 深口 5.0 丼
D-15.4 H-7.7
C-695cc ¥1,000

石目 5.0 丼



515 01 034
ねーじゅ 石目 5.0 丼
D-15 H-7.6
C-755cc ¥1,100



515 30 034
のあーる 石目 5.0 丼
D-15 H-7.6
C-755cc ¥1,100



515 60 034
刷毛市松 石目 5.0 丼
D-15 H-7.6
C-755cc ¥1,200



515 93 034
山かげ 石目 5.0 丼
D-15 H-7.6
C-755cc ¥1,000



515 92 034
白鹿の子 石目 5.0 丼
D-15 H-7.6
C-755cc ¥1,100



515 39 034
金華 石目 5.0 丼
D-15 H-7.6
C-755cc ¥1,100



515 22 034
粉引ライン 石目 5.0 丼
D-15 H-7.6
C-755cc ¥1,100



515 66 034
白露 石目 5.0 丼
D-15 H-7.6
C-755cc ¥1,000



515 75 034
色打ち 石目 5.0 丼
D-15 H-7.6
C-755cc ¥1,100



515 65 034
朱華 石目 5.0 丼
D-15 H-7.6
C-755cc ¥1,100



515 52 034
刷毛流し 石目 5.0 丼
D-15 H-7.6
C-755cc ¥1,000



515 72 034
粉引ゴス渦 石目 5.0 丼
D-15 H-7.6
C-755cc ¥1,000



515 26 034
飛翠 石目 5.0 丼
D-15 H-7.6
C-755cc ¥1,100



515 33 034
慧星 石目 5.0 丼
D-15 H-7.6
C-755cc ¥1,200



515 68 034
黄花 石目 5.0 丼
D-15 H-7.6
C-755cc ¥1,200



515 82 034
刷毛時雨 石目 5.0 丼
D-15 H-7.6
C-755cc ¥1,100



515 21 034
東風 石目 5.0 丼
D-15 H-7.6
C-755cc ¥1,000



515 63 034
彩雲 石目 5.0 丼
D-15 H-7.6
C-755cc ¥1,000

石目深口 5.0 丼



515 01 045
ねーじゅ 石目深口 5.0 丼
D-15.6 H-9.6 C-1,150cc ¥1,400



515 28 045
なごり雪 石目深口 5.0 丼
D-15.6 H-9.6 C-1,150cc ¥1,400



515 33 045
慧星 石目深口 5.0 丼
D-15.6 H-9.6 C-1,150cc ¥1,500

けずり十草 4.8井



529 00 022
白 けずり十草 4.8井
D-14.5 H-9.9
C-885cc ¥1,000



529 71 022
織部 けずり十草 4.8井
D-14.5 H-9.9
C-885cc ¥1,000



529 39 022
金華 けずり十草 4.8井
D-14.5 H-9.9
C-885cc ¥1,100



529 24 022
銀河 けずり十草 4.8井
D-14.5 H-9.9
C-885cc ¥1,100



529 32 022
吹雪 けずり十草 4.8井
D-14.5 H-9.9
C-885cc ¥1,200

櫛目 4.8井



525 00 041
白 櫛目 4.8井
D-14.5 H-9 C-745cc ¥1,000



525 31 041
星空 櫛目 4.8井
D-14.5 H-9 C-745cc ¥1,000



525 38 041
山がすみ 櫛目 4.8井
D-14.5 H-9 C-745cc ¥1,100



525 39 041
金華 櫛目 4.8井
D-14.5 H-9 C-745cc ¥1,100



525 24 041
銀河 櫛目 4.8井
D-14.5 H-9 C-745cc ¥1,100



525 21 041
東風 櫛目 4.8井
D-14.5 H-9 C-745cc ¥1,000

けずり茶漬井



529 01 045
ねーじゅ けずり茶漬井
D-12.9 H-8 C-480cc ¥900



529 71 045
織部 けずり茶漬井
D-12.9 H-8 C-480cc ¥900



529 81 045
雪宵 けずり茶漬井
D-12.9 H-8 C-480cc ¥950



529 21 045
東風 けずり茶漬井
D-12.9 H-8 C-480cc ¥900



529 64 045
あけぼの けずり茶漬井
D-12.9 H-8 C-480cc ¥950



529 62 045
明志野 けずり茶漬井
D-12.9 H-8 C-480cc ¥950



529 33 045
彗星 けずり茶漬井
D-12.9 H-8 C-480cc ¥900



529 32 045
吹雪 けずり茶漬井
D-12.9 H-8 C-480cc ¥900

反 4.2井



513 00 036
白 反 4.2井
D-13 H-8.2
C-480cc ¥800



513 33 036
天目 反 4.2井
D-13 H-8.2
C-480cc ¥850



513 20 036
新粉引 反 4.2井
D-13 H-8.2
C-480cc ¥850



513 71 036
織部 反 4.2井
D-13 H-8.2
C-480cc ¥850



513 06 036
茶色唐草 反 4.2井
D-13 H-8.2
C-480cc ¥900



513 38 036
山がすみ 反 4.2井
D-13 H-8.2
C-480cc ¥850

石目 4.2并



515 20 035
新粉引 石目 4.2并
D-13 H-7.5
C-590cc ¥850



515 60 035
刷毛市松 石目 4.2并
D-13 H-7.5
C-590cc ¥900



515 61 035
白雪 石目 4.2并
D-13 H-7.5
C-590cc ¥950



515 93 035
山かげ 石目 4.2并
D-13 H-7.5
C-590cc ¥850



515 92 035
白鹿の子 石目 4.2并
D-13 H-7.5
C-590cc ¥950



515 83 035
夜宙 石目 4.2并
D-13 H-7.5
C-590cc ¥850



515 81 035
雪宵 石目 4.2并
D-13 H-7.5
C-590cc ¥950



515 21 035
東風 石目 4.2并
D-13 H-7.5
C-590cc ¥800



515 39 035
金華 石目 4.2并
D-13 H-7.5
C-590cc ¥900



515 22 035
粉引ライン 石目 4.2并
D-13 H-7.5
C-590cc ¥900



515 75 035
色打ち 石目 4.2并
D-13 H-7.5
C-590cc ¥900



515 65 035
朱華 石目 4.2并
D-13 H-7.5
C-590cc ¥850



515 56 035
白刷毛唐津 石目 4.2并
D-13 H-7.5
C-590cc ¥850



515 52 035
刷毛流し 石目 4.2并
D-13 H-7.5
C-590cc ¥850



515 72 035
粉引ゴス渦 石目 4.2并
D-13 H-7.5
C-590cc ¥850



515 64 035
あけぼの 石目 4.2并
D-13 H-7.5
C-590cc ¥900



515 28 035
なごり雪 石目 4.2并
D-13 H-7.5
C-590cc ¥900



515 26 035
飛翠 石目 4.2并
D-13 H-7.5
C-590cc ¥900



515 33 035
彗星 石目 4.2并
D-13 H-7.5
C-590cc ¥900



515 68 035
黄花 石目 4.2并
D-13 H-7.5
C-590cc ¥900



515 82 035
刷毛時雨 石目 4.2并
D-13 H-7.5
C-590cc ¥900



515 32 035
吹雪 石目 4.2并
D-13 H-7.5
C-590cc ¥900

けずり十草 4.2并



529 00 023
白けずり十草 4.2并
D-12.5 H-8.3
C-540cc ¥850



529 93 023
みかけけずり十草 4.2并
D-12.5 H-8.3
C-540cc ¥850



529 71 023
織部けずり十草 4.2并
D-12.5 H-8.3
C-540cc ¥850



529 38 023
山がすみけずり十草 4.2并
D-12.5 H-8.3
C-540cc ¥900



529 39 023
金華けずり十草 4.2并
D-12.5 H-8.3
C-540cc ¥900



529 24 023
銀河けずり十草 4.2并
D-12.5 H-8.3
C-540cc ¥900



529 21 023
東風けずり十草 4.2并
D-12.5 H-8.3
C-540cc ¥900



529 10 023
白萩けずり十草 4.2并
D-12.5 H-8.3
C-540cc ¥900



529 82 023
刷毛時雨けずり十草 4.2并
D-12.5 H-8.3
C-540cc ¥950



529 32 023
吹雪けずり十草 4.2并
D-12.5 H-8.3
C-540cc ¥950

櫛目 4.2并



525 00 042
白 櫛目 4.2并
D-12.4 H-7.5
C-455cc ¥800



525 80 042
青白 櫛目 4.2并
D-12.4 H-7.5
C-455cc ¥850



525 93 042
みかげ 櫛目 4.2并
D-12.4 H-7.5
C-455cc ¥850



525 71 042
織部 櫛目 4.2并
D-12.4 H-7.5
C-455cc ¥900



525 38 042
山がすみ 櫛目 4.2并
D-12.4 H-7.5
C-455cc ¥900



525 39 042
金華 櫛目 4.2并
D-12.4 H-7.5 C-455cc ¥900



525 24 042
銀河 櫛目 4.2并
D-12.4 H-7.5 C-455cc ¥900



525 21 042
東風 櫛目 4.2并
D-12.4 H-7.5 C-455cc ¥850



525 10 042
白萩 櫛目 4.2并
D-12.4 H-7.5 C-455cc ¥900

石目 4.0并



515 60 036
刷毛市松 石目 4.0并
D-12.2 H-7.2
C-480cc ¥750



515 61 036
白雪 石目 4.0并
D-12.2 H-7.2
C-480cc ¥750



515 67 036
ふる里 石目 4.0并
D-12.2 H-7.2
C-480cc ¥650



515 93 036
山かげ 石目 4.0并
D-12.2 H-7.2
C-480cc ¥650



515 92 036
白鹿の子 石目 4.0并
D-12.2 H-7.2
C-480cc ¥750



515 98 036
おぼろ夜 石目 4.0并
D-12.2 H-7.2
C-480cc ¥700



515 83 036
夜宙 石目 4.0并
D-12.2 H-7.2
C-480cc ¥650



515 81 036
雪宵 石目 4.0并
D-12.2 H-7.2
C-480cc ¥750



515 53 036
白樺 石目 4.0并
D-12.2 H-7.2
C-480cc ¥750



515 22 036
粉引ライン 石目 4.0并
D-12.2 H-7.2
C-480cc ¥700



515 75 036
色打ち 石目 4.0并
D-12.2 H-7.2
C-480cc ¥750



515 24 036
銀河 石目 4.0并
D-12.2 H-7.2
C-480cc ¥650



515 65 036
朱華 石目 4.0并
D-12.2 H-7.2
C-480cc ¥700



515 66 036
白露 石目 4.0并
D-12.2 H-7.2
C-480cc ¥650



515 52 036
刷毛流し 石目 4.0并
D-12.2 H-7.2
C-480cc ¥650



515 72 036
粉引ゴス渦 石目 4.0并
D-12.2 H-7.2
C-480cc ¥650



515 28 036
なごり雪 石目 4.0并
D-12.2 H-7.2
C-480cc ¥700



515 26 036
飛翠 石目 4.0并
D-12.2 H-7.2
C-480cc ¥700



515 33 036
彗星 石目 4.0并
D-12.2 H-7.2
C-480cc ¥750



515 68 036
黄花 石目 4.0并
D-12.2 H-7.2
C-480cc ¥750



515 82 036
刷毛時雨 石目 4.0并
D-12.2 H-7.2
C-480cc ¥750



515 21 036
東風 石目 4.0并
D-12.2 H-7.2
C-480cc ¥600

小井



545 26 033
ローゼ 小井
D-12.2 H-7.3 C-505cc ¥900



545 27 033
若草 小井
D-12.2 H-7.3 C-505cc ¥900



545 88 033
月の香 小井
D-12.2 H-7.3 C-505cc ¥900

けずり小井



529 00 050
白けずり小井
D-11.4 H-7.3
C-360cc ¥700



529 31 050
星空 けずり小井
D-11.4 H-7.3
C-360cc ¥700



529 71 050
織部 けずり小井
D-11.4 H-7.3
C-360cc ¥700



529 38 050
山がすみ けずり小井
D-11.4 H-7.3
C-360cc ¥700



529 81 050
雪宵 けずり小井
D-11.4 H-7.3
C-360cc ¥750



529 53 050
白樺 けずり小井
D-11.4 H-7.3
C-360cc ¥750



529 24 050
銀河 けずり小井
D-11.4 H-7.3
C-360cc ¥700



529 21 050
東風 けずり小井
D-11.4 H-7.3
C-360cc ¥700



529 10 050
白萩 けずり小井
D-11.4 H-7.3
C-360cc ¥700



529 32 050
吹雪 けずり小井
D-11.4 H-7.3
C-360cc ¥750

石目 3.6 井



515 00 037
白石目 3.6 井
D-11 H-6.2 C-335cc ¥550



515 20 037
新粉引 石目 3.6 井
D-11 H-6.2 C-335cc ¥550



515 29 037
ゆず白陽 石目 3.6 井
D-11 H-6.2 C-335cc ¥550



515 35 037
ゆず黒耀 石目 3.6 井
D-11 H-6.2 C-335cc ¥550



515 60 037
刷毛市松 石目 3.6 井
D-11 H-6.2 C-335cc ¥600



515 38 037
山がすみ 石目 3.6 井
D-11 H-6.2 C-335cc ¥600



515 39 037
金華 石目 3.6 井
D-11 H-6.2 C-335cc ¥600



515 24 037
銀河 石目 3.6 井
D-11 H-6.2 C-335cc ¥600



515 21 037
東風 石目 3.6 井
D-11 H-6.2 C-335cc ¥550



515 10 037
白萩 石目 3.6 井
D-11 H-6.2 C-335cc ¥600



515 82 037
刷毛時雨 石目 3.6 井
D-11 H-6.2 C-335cc ¥600



515 32 037
吹雪 石目 3.6 井
D-11 H-6.2 C-335cc ¥600

リップル碗 大



531 94 069
花の舞 リップル碗 大
D-13.5 H-7.6 C-515cc ¥1,000



531 84 069
波の舞 リップル碗 大
D-13.5 H-7.6 C-515cc ¥1,000



531 74 069
風の舞 リップル碗 大
D-13.5 H-7.6 C-515cc ¥1,000



531 34 069
雪の舞 リップル碗 大
D-13.5 H-7.6 C-515cc ¥1,000



531 29 069
藍染十草 リップル碗 大
D-13.5 H-7.6 C-515cc ¥1,000



531 39 069
金華 リップル碗 大
D-13.5 H-7.6 C-515cc ¥1,000



531 23 069
クラフトライン リップル碗 大
D-13.5 H-7.6 C-515cc ¥1,000

飯碗

4.0飯碗



569 00 028
白虎 4.0飯碗
D-12 H-6.4
C-370cc ¥1,000



569 31 028
玄武 4.0飯碗
D-12 H-6.4
C-370cc ¥1,100



569 41 028
朱雀 4.0飯碗
D-12 H-6.4
C-370cc ¥1,100



569 81 028
青流 4.0飯碗
D-12 H-6.4
C-370cc ¥1,100



569 71 028
重萌 4.0飯碗
D-12 H-6.4
C-370cc ¥1,100



569 91 028
花霞 4.0飯碗
D-12 H-6.4
C-370cc ¥1,100

飯碗



538 92 020
桜華 飯碗
D-11 H-5.9
C-320cc ¥950



538 00 020
白涼 飯碗
D-11 H-5.9
C-320cc ¥950



538 71 020
静寂 飯碗
D-11 H-5.9
C-320cc ¥950



538 31 020
漆黒 飯碗
D-11 H-5.9
C-320cc ¥950



545 26 030
ローゼ 飯碗
D-11.8 H-6.4
C-320cc ¥850



545 27 030
若草 飯碗
D-11.8 H-6.4
C-320cc ¥850



545 88 030
月の香 飯碗
D-11.8 H-6.4
C-320cc ¥850



567 81 133
藍七宝 飯碗
D-12.3 H-6.5 C-380cc ¥1,000



567 82 133
藍波花 飯碗
D-12.3 H-6.5 C-380cc ¥1,000



567 83 133
藍格子 飯碗
D-12.3 H-6.5 C-380cc ¥1,000



567 84 133
藍花 飯碗
D-12.3 H-6.5 C-380cc ¥1,000



567 85 133
藍空 飯碗
D-12.3 H-6.5 C-380cc ¥1,000

リップル茶碗



530 31 030
黒洋 リップル茶碗
D-11.4 H-6.3
C-340cc ¥750



530 29 030
藍染十草 リップル茶碗
D-11.4 H-6.3
C-340cc ¥750



530 27 030
紺錆十草 リップル茶碗
D-11.4 H-6.3
C-340cc ¥800



530 10 030
白萩 リップル茶碗
D-11.4 H-6.3
C-340cc ¥750



530 03 030
一筆ラインリップル茶碗
D-11.4 H-6.3
C-340cc ¥750



530 05 030
あかりリップル茶碗
D-11.4 H-6.3
C-340cc ¥750



530 09 030
ほのかリップル茶碗
D-11.4 H-6.3
C-340cc ¥750



530 79 030
銀彩ブルー リップル茶碗
D-11.4 H-6.3
C-340cc ¥750



530 94 030
花の舞 リップル茶碗
D-11.4 H-6.3
C-340cc ¥800



530 84 030
波の舞 リップル茶碗
D-11.4 H-6.3
C-340cc ¥800



530 74 030
風の舞 リップル茶碗
D-11.4 H-6.3
C-340cc ¥800



530 34 030
雪の舞 リップル茶碗
D-11.4 H-6.3
C-340cc ¥800



530 81 030
藍日傘 リップル茶碗
D-11.4 H-6.3
C-340cc ¥750

飯器



510 67 035
オリベ十草 飯器
D-13 H-7.8
C-595cc ¥800



510 27 035
益子ツタ 飯器
D-13 H-7.8
C-595cc ¥800



510 77 035
グリーン志野 飯器
D-13 H-7.8
C-595cc ¥800



510 61 035
美濃伊賀 飯器
D-13 H-7.8
C-595cc ¥800



510 93 035
錦天目 飯器
D-13 H-7.8
C-595cc ¥800



510 08 035
タイスキ 飯器
D-13 H-7.8
C-595cc ¥950

ころころ碗



510 01 050
ねーじゅ ころころ碗
D-10.6 H-7
C-345cc ¥750



510 31 050
黒洋 ころころ碗
D-10.6 H-7
C-345cc ¥750



510 38 050
山がすみ ころころ碗
D-10.6 H-7
C-345cc ¥750



510 79 050
銀彩ブルー ころころ碗
D-10.6 H-7
C-345cc ¥750



510 23 050
クラフトライン ころころ碗
D-10.6 H-7
C-345cc ¥750



510 35 050
志野化粧 ころころ碗
D-10.6 H-7
C-345cc ¥800



510 66 050
白露 ころころ碗
D-10.6 H-7
C-345cc ¥700

鯛茶身



510 33 031
天目 鯛茶身
D-15.1 H-6.7
C-500cc ¥700



510 68 031
錆丸紋 鯛茶身
D-15.1 H-6.7
C-500cc ¥750



510 86 031
青オリベスキ 鯛茶身
D-15.1 H-6.7
C-500cc ¥750



510 27 031
益子ツタ 鯛茶身
D-15.1 H-6.7
C-500cc ¥750



510 26 031
益子幸梅 鯛茶身
D-15.1 H-6.7
C-500cc ¥750



510 06 031
茶色唐草 鯛茶身
D-15.1 H-6.7
C-500cc ¥750



510 77 031
グリーン志野 鯛茶身
D-15.1 H-6.7
C-500cc ¥750



510 61 031
美濃伊賀 鯛茶身
D-15.1 H-6.7
C-500cc ¥750



510 67 031
ふる里 鯛茶身
D-15.1 H-6.7
C-500cc ¥750



510 93 031
錦天目 鯛茶身
D-15.1 H-6.7
C-500cc ¥750



510 29 031
点一引 鯛茶身
D-15.1 H-6.7
C-500cc ¥750

串皿

串皿 小



516 20 012
新粉引 串皿 小
L-16.8 S-11.1 H-2 ¥950



516 31 012
星空 串皿 小
L-16.8 S-11.1 H-2 ¥950



516 38 012
山がすみ 串皿 小
L-16.8 S-11.1 H-2 ¥1,000



516 36 012
新彩雲 串皿 小
L-16.8 S-11.1 H-2 ¥1,000



516 39 012
金華 串皿 小
L-16.8 S-11.1 H-2 ¥1,000

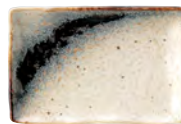

516 24 012
銀河 串皿 小
L-16.8 S-11.1 H-2 ¥1,000



516 62 012
明志野 串皿 小
L-16.8 S-11.1 H-2 ¥1,000



516 32 012
吹雪 串皿 小
L-16.8 S-11.1 H-2 ¥1,000

串皿 大



516 20 011
新粉引 串皿 大
L-21.4 S-13.5 H-2.1 ¥1,300



516 31 011
星空 串皿 大
L-21.4 S-13.5 H-2.1 ¥1,300



516 38 011
山がすみ 串皿 大
L-21.4 S-13.5 H-2.1 ¥1,400



516 36 011
新彩雲 串皿 大
L-21.4 S-13.5 H-2.1 ¥1,400



516 39 011
金華 串皿 大
L-21.4 S-13.5 H-2.1 ¥1,400

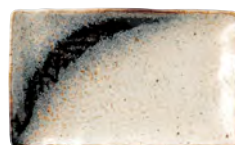

516 24 011
銀河 串皿 大
L-21.4 S-13.5 H-2.1 ¥1,400



516 62 011
明志野 串皿 大
L-21.4 S-13.5 H-2.1 ¥1,400



516 32 011
吹雪 串皿 大
L-21.4 S-13.5 H-2.1 ¥1,400

取皿

石目 4.5皿 / 石目 5.0皿



515 20 014
新粉引 石目 4.5皿
D-14 H-2 ¥550



515 01 014
ねーじゅ 石目 4.5皿
D-14 H-2 ¥550

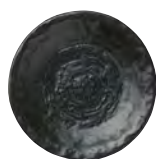

515 30 014
のあーる 石目 4.5皿
D-14 H-2 ¥550



515 38 014
山がすみ 石目 4.5皿
D-14 H-2 ¥600



515 81 014
雪膏 石目 4.5皿
D-14 H-2 ¥650

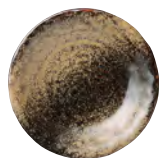

515 39 014
金華 石目 4.5皿
D-14 H-2 ¥600



515 22 014
粉引ライン 石目 4.5皿
D-14 H-2 ¥600



515 24 014
銀河 石目 4.5皿
D-14 H-2 ¥600

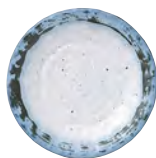

515 28 014
なごり雪 石目 4.5皿
D-14 H-2 ¥600



515 26 014
飛翠 石目 4.5皿
D-14 H-2 ¥600



515 29 014
ゆず白陽 石目 4.5皿
D-14 H-2 ¥550



515 35 014
ゆず黒耀 石目 4.5皿
D-14 H-2 ¥550

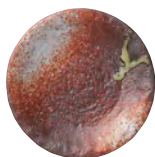

515 62 014
明志野 石目 4.5皿
D-14 H-2 ¥600



515 33 014
彗星 石目 4.5皿
D-14 H-2 ¥600



515 90 014
白夜 石目 4.5皿
D-14 H-2 ¥600



515 32 014
吹雪 石目 4.5皿
D-14 H-2 ¥600



515 93 012
山かげ 石目 5.0皿
D-16.3 H-2.3 ¥650

リップル 4.8皿



531 09 009
ほのか リップル 4.8皿
D-14.3 H-2.8 ¥650



531 05 009
あかり リップル 4.8皿
D-14.3 H-2.8 ¥650



531 79 009
銀彩ブルー リップル 4.8皿
D-14.3 H-2.8 ¥650



531 03 009
一筆ライン リップル 4.8皿
D-14.3 H-2.8 ¥650



531 28 009
なごり雪 リップル 4.8皿
D-14.3 H-2.8 ¥600



531 21 009
東風 リップル 4.8皿
D-14.3 H-2.8 ¥600



531 38 009
山がすみ リップル 4.8皿
D-14.3 H-2.8 ¥600



531 22 009
粉引ライン リップル 4.8皿
D-14.3 H-2.8 ¥600



531 37 009
漆染 リップル 4.8皿
D-14.3 H-2.8 ¥700



531 63 009
夢路 リップル 4.8皿
D-14.3 H-2.8 ¥650



531 94 009
花の舞 リップル 4.8皿
D-14.3 H-2.8 ¥700

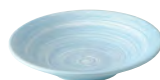

531 84 009
波の舞 リップル 4.8皿
D-14.3 H-2.8 ¥700



531 74 009
風の舞 リップル 4.8皿
D-14.3 H-2.8 ¥700



531 34 009
雪の舞 リップル 4.8皿
D-14.3 H-2.8 ¥700



531 41 009
風紋 リップル 4.8皿
D-14.3 H-2.8 ¥750



531 46 009
桂秋 リップル 4.8皿
D-14.3 H-2.8 ¥750



531 47 009
柳月 リップル 4.8皿
D-14.3 H-2.8 ¥750

取鉢

リップル 4.5鉢 / リップル 5.0鉢



531 81 053 藍日傘 リップル 5.0鉢
D-16.4 H-4.3 ¥850

531 81 057 藍日傘 リップル 4.5鉢
D-14 H-3.9 ¥700



531 63 053 夢路 リップル 5.0鉢
D-16.4 H-4.3 ¥850

531 63 057 夢路 リップル 4.5鉢
D-14 H-3.9 ¥700



531 14 053 赤帯 リップル 5.0鉢
D-16.4 H-4.3 ¥850

531 14 057 赤帯 リップル 4.5鉢
D-14 H-3.9 ¥700



531 11 053 渚 リップル 5.0鉢
D-16.4 H-4.3 ¥750

531 11 057 渚 リップル 4.5鉢
D-14 H-3.9 ¥600



531 94 053 花の舞 リップル 5.0鉢
D-16.4 H-4.3 ¥850

531 94 057 花の舞 リップル 4.5鉢
D-14 H-3.9 ¥750



531 84 053 波の舞 リップル 5.0鉢
D-16.4 H-4.3 ¥850

531 84 057 波の舞 リップル 4.5鉢
D-14 H-3.9 ¥750



531 74 053 風の舞 リップル 5.0鉢
D-16.4 H-4.3 ¥850

531 74 057 風の舞 リップル 4.5鉢
D-14 H-3.9 ¥750



531 34 053 雪の舞 リップル 5.0鉢
D-16.4 H-4.3 ¥850

531 34 057 雪の舞 リップル 4.5鉢
D-14 H-3.9 ¥750



531 31 053 黒洋 リップル 5.0鉢
D-16.4 H-4.3 ¥800

531 31 057 黒洋 リップル 4.5鉢
D-14 H-3.9 ¥650



531 29 053 藍染十草 リップル 5.0鉢
D-16.4 H-4.3 ¥850

531 29 057 藍染十草 リップル 4.5鉢
D-14 H-3.9 ¥700



531 27 053 紺錆十草 リップル 5.0鉢
D-16.4 H-4.3 ¥850

531 27 057 紺錆十草 リップル 4.5鉢
D-14 H-3.9 ¥700



531 37 053 漆染 リップル 5.0鉢
D-16.4 H-4.3 ¥850

531 37 057 漆染 リップル 4.5鉢
D-14 H-3.9 ¥700



531 38 053 山がすみ リップル 5.0鉢
D-16.4 H-4.3 ¥800

531 38 057 山がすみ リップル 4.5鉢
D-14 H-3.9 ¥650



531 09 053 ほのか リップル 5.0鉢
D-16.4 H-4.3 ¥800

531 09 057 ほのか リップル 4.5鉢
D-14 H-3.9 ¥650



531 05 053 あかり リップル 5.0鉢
D-16.4 H-4.3 ¥800

531 05 057 あかり リップル 4.5鉢
D-14 H-3.9 ¥650



531 79 053 銀彩ブルー リップル 5.0鉢
D-16.4 H-4.3 ¥800

531 79 057 銀彩ブルー リップル 4.5鉢
D-14 H-3.9 ¥650



531 21 053 東風 リップル 5.0鉢
D-16.4 H-4.3 ¥800

531 21 057 東風 リップル 4.5鉢
D-14 H-3.9 ¥650



531 28 053 なごり雪 リップル 5.0鉢
D-16.4 H-4.3 ¥800

531 28 057 なごり雪 リップル 4.5鉢
D-14 H-3.9 ¥650



531 35 053 志野化粧 リップル 5.0鉢
D-16.4 H-4.3 ¥850

531 35 057 志野化粧 リップル 4.5鉢
D-14 H-3.9 ¥700



531 10 053 白萩 リップル 5.0鉢
D-16.4 H-4.3 ¥800

531 10 057 白萩 リップル 4.5鉢
D-14 H-3.9 ¥650



531 03 053 一筆ライン リップル 5.0鉢
D-16.4 H-4.3 ¥850

531 03 057 一筆ライン リップル 4.5鉢
D-14 H-3.9 ¥700



531 07 053 チェンマイ リップル 5.0鉢
D-16.4 H-4.3 ¥900

531 07 057 チェンマイ リップル 4.5鉢
D-14 H-3.9 ¥750



531 65 053 朱華 リップル 5.0鉢
D-16.4 H-4.3 ¥850



531 53 057 白樺 リップル 4.5鉢
D-14 H-3.9 ¥700

石目 5.0鉢



515 56 051 白刷毛唐津石目 5.0鉢
D-16.6 H-4.1 ¥850



515 20 051 新粉引 石目 5.0鉢
D-16.6 H-4.1 ¥850



515 33 051 彗星 石目 5.0鉢
D-16.6 H-4.1 ¥850



515 81 051 雪宵 石目 5.0鉢
D-16.6 H-4.1 ¥850



515 83 051 夜宙 石目 5.0鉢
D-16.6 H-4.1 ¥850



515 39 051 金華 石目 5.0鉢
D-16.6 H-4.1 ¥850



515 38 051 山がすみ 石目 5.0鉢
D-16.6 H-4.1 ¥850



515 24 051 銀河 石目 5.0鉢
D-16.6 H-4.1 ¥750

湯呑・フリーカップ

湯呑



569 00 071
白虎 湯呑
D-7.7 H-8.4
C-220cc ¥850



569 31 071
玄武 湯呑
D-7.7 H-8.4
C-220cc ¥900



569 41 071
朱雀 湯呑
D-7.7 H-8.4
C-220cc ¥900



569 81 071
青流 湯呑
D-7.7 H-8.4
C-220cc ¥900



569 71 071
重萌 湯呑
D-7.7 H-8.4
C-220cc ¥900



569 91 071
花霞 湯呑
D-7.7 H-8.4
C-220cc ¥900



538 92 021
桜華 湯呑
D-7.5 H-7.6
C-185cc ¥900



538 00 021
白涼 湯呑
D-7.5 H-7.6
C-185cc ¥900



538 71 021
静寂 湯呑
D-7.5 H-7.6
C-185cc ¥900



538 31 021
漆黒 湯呑
D-7.5 H-7.6
C-185cc ¥900



545 26 067
ローゼ 湯呑
D-7.8 H-6
C-160cc ¥550



545 27 067
若草 湯呑
D-7.8 H-6
C-160cc ¥550



545 88 067
月の香 湯呑
D-7.8 H-6
C-160cc ¥550

リップル碗 ミニ



531 94 071
花の舞 リップル碗 ミニ
D-9.3 H-6.6
C-220cc ¥700



531 84 071
波の舞 リップル碗 ミニ
D-9.3 H-6.6
C-220cc ¥700



531 74 071
風の舞 リップル碗 ミニ
D-9.3 H-6.6
C-220cc ¥700



531 34 071
雪の舞 リップル碗 ミニ
D-9.3 H-6.6
C-220cc ¥700



531 11 071
渚 リップル碗 ミニ
D-9.3 H-6.6
C-220cc ¥600



531 66 071
白露 リップル碗 ミニ
D-9.3 H-6.6
C-220cc ¥600



531 83 071
夜宙 リップル碗 ミニ
D-9.3 H-6.6
C-220cc ¥650



531 09 071
ほのか リップル碗 ミニ
D-9.3 H-6.6
C-220cc ¥650



531 05 071
あかり リップル碗 ミニ
D-9.3 H-6.6
C-220cc ¥650



531 14 071
赤帯 リップル碗 ミニ
D-9.3 H-6.6
C-220cc ¥650



531 21 071
東風 リップル碗 ミニ
D-9.3 H-6.6
C-220cc ¥600



531 22 071
粉引ライン リップル碗 ミニ
D-9.3 H-6.6
C-220cc ¥650



531 31 071
黒洋 リップル碗 ミニ
D-9.3 H-6.6
C-220cc ¥600



531 82 071
ブルーボーイ リップル碗 ミニ
D-9.3 H-6.6
C-220cc ¥600



531 29 071
藍染十草 リップル碗 ミニ
D-9.3 H-6.6
C-220cc ¥700



531 27 071
紺錆十草 リップル碗 ミニ
D-9.3 H-6.6
C-220cc ¥750



531 37 071
漆染 リップル碗 ミニ
D-9.3 H-6.6
C-220cc ¥750



531 63 071
夢路 リップル碗 ミニ
D-9.3 H-6.6
C-220cc ¥650



531 39 071
金華 リップル碗 ミニ
D-9.3 H-6.6
C-220cc ¥650



531 79 071
銀彩ブルー リップル碗 ミニ
D-9.3 H-6.6
C-220cc ¥650



531 23 071
クラフトライン リップル碗 ミニ
D-9.3 H-6.6
C-220cc ¥600



531 28 071
なごり雪 リップル碗 ミニ
D-9.3 H-6.6
C-220cc ¥650



531 35 071
志野化粧 リップル碗 ミニ
D-9.3 H-6.6
C-220cc ¥650



531 10 071
白萩 リップル碗 ミニ
D-9.3 H-6.6
C-220cc ¥650



531 03 071
一筆ライン リップル碗 ミニ
D-9.3 H-6.6
C-220cc ¥700



531 41 071
風紋 リップル碗 ミニ
D-9.3 H-6.6
C-220cc ¥750



531 46 071
桂秋 リップル碗 ミニ
D-9.3 H-6.6
C-220cc ¥750



531 47 071
柳月 リップル碗 ミニ
D-9.3 H-6.6
C-220cc ¥750

リップルフリーカップ



531 11 075
渚 リップルフリーカップ
D-8.5 H-10.8 C-305cc ¥800



531 31 075
黒洋 リップルフリーカップ
D-8.5 H-10.8 C-305cc ¥850



531 29 075
藍染十草 リップルフリーカップ
D-8.5 H-10.8 C-305cc ¥900



531 27 075
紺錆十草 リップルフリーカップ
D-8.5 H-10.8 C-305cc ¥900



531 37 075
漆染 リップルフリーカップ
D-8.5 H-10.8 C-305cc ¥950



531 38 075
山がすみ リップルフリーカップ
D-8.5 H-10.8 C-305cc ¥900



531 39 075
金華 リップルフリーカップ
D-8.5 H-10.8 C-305cc ¥900



531 79 075
銀彩ブルー リップルフリーカップ
D-8.5 H-10.8 C-305cc ¥900



531 64 075
あけぼの リップルフリーカップ
D-8.5 H-10.8 C-305cc ¥900



531 28 075
なごり雪 リップルフリーカップ
D-8.5 H-10.8 C-305cc ¥900



531 33 075
彗星 リップルフリーカップ
D-8.5 H-10.8 C-305cc ¥900

リップル湯呑



530 94 067
花の舞 リップル湯呑
D-7.1 H-8.2
C-195cc ¥850



530 84 067
波の舞 リップル湯呑
D-7.1 H-8.2
C-195cc ¥850



530 74 067
風の舞 リップル湯呑
D-7.1 H-8.2
C-195cc ¥850



530 34 067
雪の舞 リップル湯呑
D-7.1 H-8.2
C-195cc ¥850



530 09 067
ほのか リップル湯呑
D-7.1 H-8.2
C-195cc ¥700



530 05 067
あかり リップル湯呑
D-7.1 H-8.2
C-195cc ¥700



530 81 067
藍日傘 リップル湯呑
D-7.1 H-8.2
C-195cc ¥750



530 31 067
黒洋 リップル湯呑
D-7.1 H-8.2
C-195cc ¥700



530 29 067
藍染十草 リップル湯呑
D-7.1 H-8.2
C-195cc ¥750



530 27 067
紺錆十草 リップル湯呑
D-7.1 H-8.2
C-195cc ¥800



530 37 067
漆染 リップル湯呑
D-7.1 H-8.2
C-195cc ¥800



530 35 067
志野化粧 リップル湯呑
D-7.1 H-8.2
C-195cc ¥750

長湯呑



545 26 068
ローゼ 長湯呑
D-6.8 H-8 C-185cc ¥750



545 27 068
若草 長湯呑
D-6.8 H-8 C-185cc ¥750



545 88 068
月の香 長湯呑
D-6.8 H-8 C-185cc ¥750

けずりマルチカップ



529 39 074
金華 けずりマルチカップ
D-9.4 H-8.8 C-290cc ¥800



529 64 074
大文字 けずりマルチカップ
D-9.4 H-8.8 C-290cc ¥800



529 10 074
白萩 けずりマルチカップ
D-9.4 H-8.8 C-290cc ¥800



529 26 074
飛翠 けずりマルチカップ
D-9.4 H-8.8 C-290cc ¥800



529 62 074
明志野 けずりマルチカップ
D-9.4 H-8.8 C-290cc ¥800

珍味・小鉢



■銀杏黄小鉢 ■花笑み黄緑7.5cmポウル ■紅葉赤浅鉢 ■桔梗白小鉢小 ■紅葉白小皿

小鉢



563 00 084
紅葉白小鉢
D-7.9 H-2.9
¥750

松花堂
9,11 仕切り対応



563 40 084
紅葉赤小鉢
D-7.9 H-2.9
¥800

松花堂
9,11 仕切り対応



563 50 084
紅葉橙小鉢
D-7.9 H-2.9
¥800

松花堂
9,11 仕切り対応



563 60 084
紅葉黄小鉢
D-7.9 H-2.9
¥800

松花堂
9,11 仕切り対応



563 00 086
銀杏白小鉢
L-11.1 S-10.2 H-3.2
¥1,000

松花堂
3,4,6,11 仕切り対応



563 40 086
銀杏赤小鉢
L-11.1 S-10.2 H-3.2
¥1,100

松花堂
3,4,6,11 仕切り対応



563 50 086
銀杏橙小鉢
L-11.1 S-10.2 H-3.2
¥1,100

松花堂
3,4,6,11 仕切り対応



563 60 086
銀杏黄小鉢
L-11.1 S-10.2 H-3.2
¥1,100

松花堂
3,4,6,11 仕切り対応



563 00 024
桜白小鉢
D-7.4 H-2.9 ¥700

松花堂
9,11 仕切り対応



563 45 024
桜桃色小鉢
D-7.4 H-2.9 ¥800

松花堂
9,11 仕切り対応



564 00 002
八角白小鉢
D-7.8 H-3.3 ¥700

松花堂
9,11 仕切り対応



564 65 002
八角黄小鉢
D-7.8 H-3.3 ¥800

松花堂
9,11 仕切り対応



564 00 042
桜雲白小鉢
D-9.7 H-3.9 ¥900

松花堂
3,4,6,11 仕切り対応



564 45 042
桜雲ピンク小鉢
D-9.7 H-3.9 ¥1,000

松花堂
3,4,6,11 仕切り対応



564 88 042
桜雲紫小鉢
D-9.7 H-3.9 ¥1,000

松花堂
3,4,6,11 仕切り対応



563 00 061
花芙蓉白小鉢
D-9.4 H-5
¥850



563 81 061
花芙蓉水色小鉢
D-9.4 H-5
¥950



563 00 004
桔梗白小鉢大
D-9.5 H-4.8
¥900



563 00 005
桔梗白小鉢小
D-7.3 H-3.4
¥700

松花堂
9,11 仕切り対応



563 88 004
桔梗紫小鉢大
D-9.5 H-4.8
¥1,000



563 88 005
桔梗紫小鉢小
D-7.3 H-3.4
¥800

松花堂
9,11 仕切り対応



563 00 015
蓮白小鉢
D-10.2 H-4.9
¥950



563 88 015
蓮紫小鉢
D-10.2 H-4.9
¥1,000

浅鉢



563 00 081
紅葉 白 浅鉢
D-12.1 H-3.2 ¥1,100
松花堂
3,4,6,11 仕切り対応



563 40 081
紅葉 赤 浅鉢
D-12.1 H-3.2 ¥1,200
松花堂
3,4,6,11 仕切り対応



563 50 081
紅葉 橙 浅鉢
D-12.1 H-3.2 ¥1,200
松花堂
3,4,6,11 仕切り対応



563 60 081
紅葉 黄 浅鉢
D-12.1 H-3.2 ¥1,200
松花堂
3,4,6,11 仕切り対応



564 00 001
八角 白 浅鉢
D-11.4 H-3.9 ¥1,000
松花堂
3,4,6,11 仕切り対応



564 65 001
八角 黄 浅鉢
D-11.4 H-3.9 ¥1,100
松花堂
3,4,6,11 仕切り対応



563 80 090
朝顔 浅鉢
D-11 H-3.5 ¥1,000
松花堂
3,4,6,11 仕切り対応



563 00 021
桜 白 浅鉢
D-11.4 H-3.4
¥900
松花堂
3,4,6,11 仕切り対応



563 45 021
桜 桃色 浅鉢
D-11.4 H-3.4
¥1,100
松花堂
3,4,6,11 仕切り対応



563 00 001
桔梗 白 浅鉢 大
D-11.1 H-3.5
¥900
松花堂
3,4,6,11 仕切り対応



563 00 002
桔梗 白 浅鉢 小
D-10.5 H-3.5
¥850
松花堂
3,4,6,11 仕切り対応



563 88 001
桔梗 紫 浅鉢 大
D-11.1 H-3.5
¥1,000
松花堂
3,4,6,11 仕切り対応



563 88 002
桔梗 紫 浅鉢 小
D-10.5 H-3.5
¥950
松花堂
3,4,6,11 仕切り対応



563 00 065
花芙蓉 白 浅鉢
D-10.3 H-3.4
¥900
松花堂
3,4,6,11 仕切り対応



563 81 065
花芙蓉 水色 浅鉢
D-10.3 H-3.4
¥950
松花堂
3,4,6,11 仕切り対応

小皿



563 00 082
紅葉 白 小皿
D-12 H-2.1 ¥1,000
松花堂
3,4,6,11 仕切り対応



563 40 082
紅葉 赤 小皿
D-12 H-2.1 ¥1,100
松花堂
3,4,6,11 仕切り対応



563 50 082
紅葉 橙 小皿
D-12 H-2.1 ¥1,100
松花堂
3,4,6,11 仕切り対応



563 60 082
紅葉 黄 小皿
D-12 H-2.1 ¥1,100
松花堂
3,4,6,11 仕切り対応



563 00 031
木の葉 白 小皿
L-11.9 S-10 H-2.7 ¥850
松花堂
3,4,6,11 仕切り対応



563 75 031
木の葉 黄緑 小皿
L-11.9 S-10 H-2.7 ¥1,000
松花堂
3,4,6,11 仕切り対応



563 00 022
桜 白 小皿
D-12.5 H-2.7 ¥900
松花堂
3,4,6,11 仕切り対応



563 45 022
桜 桃色 小皿
D-12.5 H-2.7 ¥1,000
松花堂
3,4,6,11 仕切り対応



563 00 012
蓮 白 小皿
D-11.4 H-2.4 ¥900
松花堂
3,4,6,11 仕切り対応



563 88 012
蓮 紫 小皿
D-11.4 H-2.4 ¥1,000
松花堂
3,4,6,11 仕切り対応

小付

ボウル

深皿



563 00 054
朝顔 白 小付
D-8.9 H-4.3 ¥750
松花堂
3,4,6,11 仕切り対応



560 00 023
花笑み 白 10.5cmボウル
D-10.3 H-3.8 ¥950
松花堂
3,4,6,11 仕切り対応



560 00 026
花笑み 白 7.5cmボウル
D-7.4 H-3.3 ¥700
松花堂
9,11 仕切り対応



563 00 041
椿 白 深皿 大
D-13.3 H-3.3 ¥1,000
松花堂
3,4,6,11 仕切り対応



563 00 042
椿 白 深皿 小
D-11.2 H-3.4 ¥900
松花堂
3,4,6,11 仕切り対応



563 81 054
朝顔 青 小付
D-8.9 H-4.3 ¥850
松花堂
3,4,6,11 仕切り対応



560 75 023
花笑み 黄緑 10.5cmボウル
D-10.3 H-3.8 ¥1,000
松花堂
3,4,6,11 仕切り対応



560 75 026
花笑み 黄緑 7.5cmボウル
D-7.4 H-3.3 ¥800
松花堂
9,11 仕切り対応



563 40 041
椿 赤 深皿 大
D-13.3 H-3.3 ¥1,300
松花堂
3,4,6,11 仕切り対応



563 40 042
椿 赤 深皿 小
D-11.2 H-3.4 ¥1,200
松花堂
3,4,6,11 仕切り対応

石目流し香水



516 33 093
彗星 石目流し香水
L-8.9 S-7.5 H-6.5 ¥850



516 01 093
ねーじゅ 石目流し香水
L-8.9 S-7.5 H-6.5 ¥850



516 30 093
のあーる 石目流し香水
L-8.9 S-7.5 H-6.5 ¥850

石目置レンゲ



516 33 092
彗星
石目置レンゲ
L-10 S-6 H-6.9
¥900



516 20 092
新粉引
石目置レンゲ
L-10 S-6 H-6.9
¥850



516 01 092
ねーじゅ
石目置レンゲ
L-10 S-6 H-6.9
¥850



516 30 092
のあーる
石目置レンゲ
L-10 S-6 H-6.9
¥850



516 38 092
山がすみ
石目置レンゲ
L-10 S-6 H-6.9
¥900



516 24 092
銀河
石目置レンゲ
L-10 S-6 H-6.9
¥900



516 56 092
白刷毛唐津
石目置レンゲ
L-10 S-6 H-6.9
¥900

石目ミニカップ



516 20 091
新粉引
石目ミニカップ
L-9.5 S-7.1 H-4.4
¥850



516 30 091
のあーる
石目ミニカップ
L-9.5 S-7.1 H-4.4
¥850



516 38 091
山がすみ
石目ミニカップ
L-9.5 S-7.1 H-4.4
¥900



516 24 091
銀河
石目ミニカップ
L-9.5 S-7.1 H-4.4
¥900



516 56 091
白刷毛唐津
石目ミニカップ
L-9.5 S-7.1 H-4.4
¥900



516 01 091
ねーじゅ
石目ミニカップ
L-9.5 S-7.1 H-4.4
¥850



516 62 091
明志野
石目ミニカップ
L-9.5 S-7.1 H-4.4
¥900

2.6薬味皿



500 20 091
新粉引 2.6薬味皿
D-8 H-2.9 ¥450



500 77 091
グリーン志野 2.6薬味皿
D-8 H-2.9 ¥500



500 38 091
山がすみ 2.6薬味皿
D-8 H-2.9 ¥500



500 39 091
金華 2.6薬味皿
D-8 H-2.9 ¥500



500 22 091
粉引ライン 2.6薬味皿
D-8 H-2.9 ¥500



500 79 091
銀彩ブルー 2.6薬味皿
D-8 H-2.9 ¥500



500 24 091
銀河 2.6薬味皿
D-8 H-2.9 ¥500



500 21 091
東風 2.6薬味皿
D-8 H-2.9 ¥450



500 35 091
志野化粧 2.6薬味皿
D-8 H-2.9 ¥500



500 62 091
明志野 2.6薬味皿
D-8 H-2.9 ¥500



500 61 091
美濃伊賀 2.6薬味皿
D-8 H-2.9 ¥500



500 00 091
白翔 2.6薬味皿
D-8 H-2.9 ¥450



500 80 091
青彩 2.6薬味皿
D-8 H-2.9 ¥500



500 07 091
呉須ライン 2.6薬味皿
D-8 H-2.9 ¥450



500 08 091
青白呉須ライン 2.6薬味皿
D-8 H-2.9 ¥450

石目片口小鉢



516 20 090
新粉引 石目片口小鉢
L-10 S-9.2 H-3.8
¥800



516 01 090
ねーじゅ 石目片口小鉢
L-10 S-9.2 H-3.8
¥800



516 30 090
のあーる 石目片口小鉢
L-10 S-9.2 H-3.8
¥800



516 71 090
織部 石目片口小鉢
L-10 S-9.2 H-3.8
¥800



516 38 090
山がすみ 石目片口小鉢
L-10 S-9.2 H-3.8
¥800



516 62 090
明志野 石目片口小鉢
L-10 S-9.2 H-3.8
¥850



516 33 090
彗星 石目片口小鉢
L-10 S-9.2 H-3.8
¥850

納豆鉢

材質：サオ/ウレタン塗装



511 66 067
さび巻 納豆鉢 大
D-15.2 H-7 ¥1,000



511 66 068
さび巻 納豆鉢 中
D-13.3 H-6 ¥700



511 66 069
さび巻 納豆鉢 小
D-11.2 H-5.2 ¥600



C99 33 098
マドラー NA [IN]
L-19.4 S-1.6 ¥1,000



C99 34 098
マドラー BR [IN]
L-19.4 S-1.6 ¥1,000

薬味

薬味皿



※そば猪口と3.0薬味皿は
セット可能です。



500 79 091
銀彩ブルー 2.6薬味皿
D-8 H-2.9 ¥500



500 21 091
東風 2.6薬味皿
D-8 H-2.9 ¥450



500 35 091
志野化粧 2.6薬味皿
D-8 H-2.9 ¥500



500 62 091
明志野 2.6薬味皿
D-8 H-2.9 ¥500



500 20 091
新粉引 2.6薬味皿
D-8 H-2.9 ¥450



500 77 091
グリーン志野 2.6薬味皿
D-8 H-2.9 ¥500



500 61 091
美濃伊賀 2.6薬味皿
D-8 H-2.9 ¥500



500 38 091
山がすみ 2.6薬味皿
D-8 H-2.9 ¥500



500 39 091
金華 2.6薬味皿
D-8 H-2.9 ¥500



500 22 091
粉引ライン 2.6薬味皿
D-8 H-2.9 ¥500



500 24 091
銀河 2.6薬味皿
D-8 H-2.9 ¥500



500 07 091
呉須ライン 2.6薬味皿
D-8 H-2.9 ¥450



500 08 091
青白呉須ライン 2.6薬味皿
D-8 H-2.9 ¥450



510 33 090
彗星 3.0薬味皿
D-8.6 H-1.9 ¥550



510 20 090
新粉引 3.0薬味皿
D-8.6 H-1.9 ¥500



510 77 090
グリーン志野 3.0薬味皿
D-8.6 H-1.9 ¥550



510 61 090
美濃伊賀 3.0薬味皿
D-8.6 H-1.9 ¥550



510 38 090
山がすみ 3.0薬味皿
D-8.6 H-1.9 ¥550



510 39 090
金華 3.0薬味皿
D-8.6 H-1.9 ¥550



510 22 090
粉引ライン 3.0薬味皿
D-8.6 H-1.9 ¥550



510 24 090
銀河 3.0薬味皿
D-8.6 H-1.9 ¥550



510 07 090
呉須ライン 3.0薬味皿
D-8.6 H-1.9 ¥500



510 08 090
青白呉須ライン 3.0薬味皿
D-8.6 H-1.9 ¥500

スタック 2連皿



510 80 002
水面 スタック 2連皿
L-11.7 S-7.2 H-2.4
¥950



510 20 002
新粉引 スタック 2連皿
L-11.7 S-7.2 H-2.4
¥1,000



510 34 002
黒艶 スタック 2連皿
L-11.7 S-7.2 H-2.4
¥1,000



510 61 002
美濃伊賀 スタック 2連皿
L-11.7 S-7.2 H-2.4
¥1,100



510 38 002
山がすみ スタック 2連皿
L-11.7 S-7.2 H-2.4
¥1,100



510 39 002
金華 スタック 2連皿
L-11.7 S-7.2 H-2.4
¥1,100



510 31 002
宮月 スタック 2連皿
L-11.7 S-7.2 H-2.4
¥1,000



510 22 002
粉引ライン スタック 2連皿
L-11.7 S-7.2 H-2.4
¥1,100



510 24 002
銀河 スタック 2連皿
L-11.7 S-7.2 H-2.4
¥1,100



510 07 002
呉須ライン スタック 2連皿
L-11.7 S-7.2 H-2.4
¥1,100



510 00 002
白翔 スタック 2連皿
L-11.7 S-7.2 H-2.4
¥850



スタッキング可

スタック 3連皿



510 80 000
水面 スタック 3連皿
L-17.7 S-7.3 H-2.5 ¥1,400



510 20 000
新粉引 スタック 3連皿
L-17.7 S-7.3 H-2.5 ¥1,500



510 34 000
黒艶 スタック 3連皿
L-17.7 S-7.3 H-2.5 ¥1,500



510 61 000
美濃伊賀 スタック 3連皿
L-17.7 S-7.3 H-2.5 ¥1,600



510 38 000
山がすみ スタック 3連皿
L-17.7 S-7.3 H-2.5 ¥1,600



510 39 000
金華 スタック 3連皿
L-17.7 S-7.3 H-2.5 ¥1,600

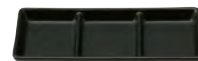

510 31 000
宮月 スタック 3連皿
L-17.7 S-7.3 H-2.5 ¥1,500



510 22 000
粉引ライン スタック 3連皿
L-17.7 S-7.3 H-2.5 ¥1,600



510 24 000
銀河 スタック 3連皿
L-17.7 S-7.3 H-2.5 ¥1,600



510 07 000
呉須ライン スタック 3連皿
L-17.7 S-7.3 H-2.5 ¥1,500



510 00 000
白翔 スタック 3連皿
L-17.7 S-7.3 H-2.5 ¥1,300



スタッキング可

そば／徳利・猪口

竹製すのこ

材質：竹

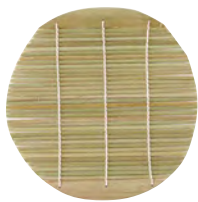

T81 41 094
丸 16.5cm [CN]
D-16.4 ¥400



T81 41 095
丸 19.5cm [CN]
D-19.5 ¥400



■ふる里 石目 8.0皿 ■竹製すのこ 丸 19.5cm ■銀河 1合徳利 ■銀河 そば猪口 ■銀河 3.0薬味皿

1合徳利



510 20 082
新粉引 1合徳利
D-5.7 W-8.1 H-7.8
C-175cc ¥1,200



510 77 082
グリーン志野 1合徳利
D-5.7 W-8.1 H-7.8
C-175cc ¥1,200



510 61 082
美濃伊賀 1合徳利
D-5.7 W-8.1 H-7.8
C-175cc ¥1,200



510 38 082
山がすみ 1合徳利
D-5.7 W-8.1 H-7.8
C-175cc ¥1,200



510 39 082
金華 1合徳利
D-5.7 W-8.1 H-7.8
C-175cc ¥1,200



510 22 082
粉引ライン 1合徳利
D-5.7 W-8.1 H-7.8
C-175cc ¥1,200



510 24 082
銀河 1合徳利
D-5.7 W-8.1 H-7.8
C-175cc ¥1,200



510 07 082
呉須ライン 1合徳利
D-5.7 W-8.1 H-7.8
C-175cc ¥1,200



512 88 087
古青藍 蕎麦徳利
D-4.5 W-7.2 H-8.5
C-190cc ¥1,300

2合徳利



510 20 081
新粉引 2合徳利
D-7.1 W-8.6 H-10.1 C-300cc ¥1,500



510 77 081
グリーン志野 2合徳利
D-7.1 W-8.6 H-10.1 C-300cc ¥1,500



510 38 081
山がすみ 2合徳利
D-7.1 W-8.6 H-10.1 C-300cc ¥1,500



510 39 081
金華 2合徳利
D-7.1 W-8.6 H-10.1 C-300cc ¥1,500



510 22 081
粉引ライン 2合徳利
D-7.1 W-8.6 H-10.1 C-300cc ¥1,500



510 24 081
銀河 2合徳利
D-7.1 W-8.6 H-10.1 C-300cc ¥1,500



510 07 081
呉須ライン 2合徳利
D-7.1 W-8.6 H-10.1 C-300cc ¥1,500

蕎麦猪口



512 81 195
藍七宝 蕎麦猪口
D-8.6 H-6.7 C-225cc ¥750



512 82 195
藍波花 蕎麦猪口
D-8.6 H-6.7 C-225cc ¥750



512 84 195
藍花 蕎麦猪口
D-8.6 H-6.7 C-225cc ¥750



512 85 195
藍空 蕎麦猪口
D-8.6 H-6.7 C-225cc ¥750



512 83 195
藍格子 蕎麦猪口
D-8.6 H-6.7 C-225cc ¥750



512 40 195
紅七宝 蕎麦猪口
D-8.6 H-6.7 C-225cc ¥750



512 44 195
紅花 蕎麦猪口
D-8.6 H-6.7 C-225cc ¥750



512 70 195
翠七宝 蕎麦猪口
D-8.6 H-6.7 C-225cc ¥750



512 74 195
翠花 蕎麦猪口
D-8.6 H-6.7 C-225cc ¥750



511 33 095
彗星 そば猪口
D-8.3 H-6.1 C-185cc ¥600



511 20 095
新粉引 そば猪口
D-8.3 H-6.1 C-185cc ¥600



511 77 095
グリーン志野 そば猪口
D-8.3 H-6.1 C-185cc ¥600



511 61 095
美濃伊賀 そば猪口
D-8.3 H-6.1 C-185cc ¥600



511 38 095
山がすみ そば猪口
D-8.3 H-6.1 C-185cc ¥600



511 39 095
金華 そば猪口
D-8.3 H-6.1 C-185cc ¥600



511 22 095
粉引ライン そば猪口
D-8.3 H-6.1 C-185cc ¥600



511 24 095
銀河 そば猪口
D-8.3 H-6.1 C-185cc ¥600



545 26 095
ローゼ そば猪口
D-8.8 H-6.4 C-210cc ¥650



545 27 095
若草 そば猪口
D-8.8 H-6.4 C-210cc ¥650



545 88 095
月の香 そば猪口
D-8.8 H-6.4 C-210cc ¥650



582 63 088
水鏡 香月 そば猪口
D-8.2 H-6.2 C-180cc ¥650



582 73 088
水鏡 柳香 そば猪口
D-8.2 H-6.2 C-180cc ¥650



582 30 088
木漏れ日 そば猪口
D-8.2 H-6.2 C-180cc ¥650



582 76 088
心酔 そば猪口
D-8.2 H-6.2 C-180cc ¥650

切立そば猪口



511 84 094
染付雲 切立そば猪口
D-8.4 H-5.9 C-180cc ¥600



511 07 094
呉須ライン 切立そば猪口
D-8.4 H-5.9 C-180cc ¥600



511 09 094
豆しぼり 切立そば猪口
D-8.4 H-5.9 C-180cc ¥600



511 76 094
やっこ 切立そば猪口
D-8.4 H-5.9 C-180cc ¥600



511 45 094
さくら 切立そば猪口
D-8.4 H-5.9 C-180cc ¥600



511 89 094
染付十草 切立そば猪口
D-8.4 H-5.9 C-180cc ¥600



511 17 094
唐草 切立そば猪口
D-8.4 H-5.9 C-180cc ¥600



511 73 094
ストライプ 切立そば猪口
D-8.4 H-5.9 C-180cc ¥600



511 08 094
水輪 切立そば猪口
D-8.4 H-5.9 C-180cc ¥600



511 72 094
松竹梅 切立そば猪口
D-8.4 H-5.9 C-180cc ¥600



511 71 094
網 切立そば猪口
D-8.4 H-5.9 C-180cc ¥600



511 80 094
流水 切立そば猪口
D-8.4 H-5.9 C-180cc ¥600



511 78 094
タコ唐草 切立そば猪口
D-8.4 H-5.9 C-180cc ¥600



511 79 094
めだか 切立そば猪口
D-8.4 H-5.9 C-180cc ¥600



511 70 094
格子 切立そば猪口
D-8.4 H-5.9 C-180cc ¥600

抹茶・椀

シリーズ詳細



■雪花石目 4.2并 ■茶筴 百本立

抹茶



515 41 035
雪花石目 4.2并
D-13 H-7.5 C-590cc ¥1,300



515 43 035
墨飾石目 4.2并
D-13 H-7.5 C-590cc ¥1,300



515 46 035
秋水石目 4.2并
D-13 H-7.5 C-590cc ¥1,300



515 47 035
翠雨石目 4.2并
D-13 H-7.5 C-590cc ¥1,300



515 49 035
橘花石目 4.2并
D-13 H-7.5 C-590cc ¥1,300

材質：竹



T81 42 002
茶筴 百本立 [CN]
D-6 H-10.5 ¥3,600



T81 42 005
茶筴 八十本立 [CN]
D-6 H-10.5 ¥3,500



T81 42 008
茶筴 野点 [CN]
D-5 H-8.5 ¥3,300



C99 42 041
茶さじ (長) [CN]
L-18 ¥700



C99 42 044
茶さじ (短) [CN]
L-12.5 ¥600

椀

材質：耐熱 ABS 樹脂



T48 61 020 鑄茶 4.0平筋飯椀
D-12.2 H-7 C-490cc ¥2,600



T48 61 022 鑄茶 3.6丸型汁椀
D-10.9 H-6.9 C-390cc ¥2,200



T48 61 021 鑄茶 3.6亀甲汁椀
D-10.9 H-7.2 C-380cc ¥2,200

德利・盃

かすみ



561 00 082
白 1合德利
D-3.1 W-6.9 H-12 C-165cc ¥1,600



561 80 082
青白 1合德利
D-3.1 W-6.9 H-12 C-165cc ¥1,600



561 70 082
山藍 1合德利
D-3.1 W-6.9 H-12 C-165cc ¥1,600



561 71 082
緑 1合德利
D-3.1 W-6.9 H-12 C-165cc ¥1,600



561 30 082
黒 1合德利
D-3.1 W-6.9 H-12 C-165cc ¥1,600



561 45 082
さくら 1合德利
D-3.1 W-6.9 H-12 C-165cc ¥1,600



561 65 082
黄 1合德利
D-3.1 W-6.9 H-12 C-165cc ¥1,600



561 00 056
白 ぐい呑み
D-5.5 H-4
C-40cc ¥600



561 80 056
青白 ぐい呑み
D-5.5 H-4
C-40cc ¥650



561 70 056
山藍 ぐい呑み
D-5.5 H-4
C-40cc ¥650



561 71 056
緑 ぐい呑み
D-5.5 H-4
C-40cc ¥650



561 30 056
黒 ぐい呑み
D-5.5 H-4
C-40cc ¥650



561 45 056
さくら ぐい呑み
D-5.5 H-4
C-40cc ¥650



561 65 056
黄 ぐい呑み
D-5.5 H-4
C-40cc ¥650

桜華

白涼

静寂

漆黒



538 92 082
1合德利
D-3.5 W-6.9 H-11.8 C-185cc ¥1,500



538 00 082
1合德利
D-3.5 W-6.9 H-11.8 C-185cc ¥1,500



538 71 082
1合德利
D-3.5 W-6.9 H-11.8 C-185cc ¥1,500



538 31 082
1合德利
D-3.5 W-6.9 H-11.8 C-185cc ¥1,500



538 92 010
盃
D-5.9 H-3.5 C-50cc ¥750



538 00 010
盃
D-5.9 H-3.5 C-50cc ¥750



538 71 010
盃
D-5.9 H-3.5 C-50cc ¥750



538 31 010
盃
D-5.9 H-3.5 C-50cc ¥750

レンゲ・スプーン



■月の香7.0鉢 ■白ディナーズプーン



501 00 090 白翔 レンゲ
L-13.8 S-4.6 H-4.8 ¥450

501 00 095 白翔 レンゲ台
L-9.3 S-5.6 H-2.2 ¥550



501 20 090 新粉引 レンゲ
L-13.8 S-4.6 H-4.8 ¥600



501 30 090 黒 レンゲ
L-13.8 S-4.6 H-4.8 ¥600



501 40 090 赤 レンゲ
L-13.8 S-4.6 H-4.8 ¥700

強化磁器



501 00 096 白ストップレンゲ
L-14.2 S-4.4 H-4.2 ¥700



501 20 096 新粉引ストップレンゲ
L-14.2 S-4.4 H-4.2 ¥800



501 30 096 黒ストップレンゲ
L-14.2 S-4.4 H-4.2 ¥800



501 40 096 赤ストップレンゲ
L-14.2 S-4.4 H-4.2 ¥1,000



501 00 091 白フックレンゲ
L-15.2 S-4.9 H-5.7 ¥650



501 20 091 新粉引フックレンゲ
L-15.2 S-4.9 H-5.7 ¥700



501 30 091 黒フックレンゲ
L-15.2 S-4.9 H-5.7 ¥700



501 40 091 赤フックレンゲ
L-15.2 S-4.9 H-5.7 ¥900



501 00 098 白雑炊ロングスプーン
L-16.3 S-4.4 H-7.6 ¥700



501 20 098 新粉引雑炊ロングスプーン
L-16.3 S-4.4 H-7.6 ¥800



501 30 098 黒雑炊ロングスプーン
L-16.3 S-4.4 H-7.6 ¥800



501 40 098 赤雑炊ロングスプーン
L-16.3 S-4.4 H-7.6 ¥1,000



薄くて細い、食べやすいサイズになっています。



■白ハンディースプーン

強化磁器



501 00 087
白ディナーズプーン
L-16.9 S-3.1 H-6
¥750



501 30 087
黒ディナーズプーン
L-16.9 S-3.1 H-6
¥800



501 40 087
赤ディナーズプーン
L-16.9 S-3.1 H-6
¥1,000



501 00 088
白デザートスプーン
L-14.1 S-2.4 H-4.5
¥550



501 30 088
黒デザートスプーン
L-14.1 S-2.4 H-4.5
¥650



501 40 088
赤デザートスプーン
L-14.1 S-2.4 H-4.5
¥800



501 00 086
白ハンディースプーン
L-16.7 S-3.3 H-7
¥1,200



501 30 086
黒ハンディースプーン
L-16.7 S-3.3 H-7
¥1,300



501 40 086
赤ハンディースプーン
L-16.7 S-3.3 H-7
¥1,600



501 00 094 白スープスプーン 小
L-14.6 S-4.3 H-6.1 ¥700



501 20 094 新粉引スープスプーン 小
L-14.6 S-4.3 H-6.1 ¥800



501 30 094 黒スープスプーン 小
L-14.6 S-4.3 H-6.1 ¥800



501 40 094 赤スープスプーン 小
L-14.6 S-4.3 H-6.1 ¥1,000



501 00 092 白スープスプーン 大
L-20.4 S-5.3 H-8.5 ¥1,300



501 20 092 新粉引スープスプーン 大
L-20.4 S-5.3 H-8.5 ¥1,400



501 30 092 黒スープスプーン 大
L-20.4 S-5.3 H-8.5 ¥1,400



501 40 092 赤スープスプーン 大
L-20.4 S-5.3 H-8.5 ¥1,800



501 00 099 白リゾットスプーン
L-17 S-4 H-7 ¥750



501 20 099 新粉引リゾットスプーン
L-17 S-4 H-7 ¥900



501 30 099 黒リゾットスプーン
L-17 S-4 H-7 ¥900



501 40 099 赤リゾットスプーン
L-17 S-4 H-7 ¥1,200

箸置き

桜 さくら



564 00 064 白 箸置き
D-3.6 H-1 ¥500



564 40 064 赤 箸置き
D-3.6 H-1 ¥500



564 50 064 橙 箸置き
D-3.6 H-1 ¥500



564 65 064 黄 箸置き
D-3.6 H-1 ¥500

菖蒲 あやめ



564 00 060 白 箸置き
L-4.2 S-3.7 H-1
¥500



564 40 060 赤 箸置き
L-4.2 S-3.7 H-1
¥500



564 50 060 橙 箸置き
L-4.2 S-3.7 H-1
¥500



564 65 060 黄 箸置き
L-4.2 S-3.7 H-1
¥500

银杏 いちよう



564 00 061 白 箸置き
L-3.9 S-3.5 H-1
¥500



564 40 061 赤 箸置き
L-3.9 S-3.5 H-1
¥500



564 50 061 橙 箸置き
L-3.9 S-3.5 H-1
¥500



564 65 061 黄 箸置き
L-3.9 S-3.5 H-1
¥500

紅葉 もみじ



564 00 063 白 箸置き
D-3.7 H-1 ¥500



564 50 063 橙 箸置き
D-3.7 H-1 ¥500



564 00 062 白 箸置き
D-3.8 H-1 ¥500



564 50 062 橙 箸置き
D-3.8 H-1 ¥500

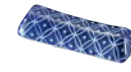

564 81 158 箸置き
L-5.8 S-2.1 H-1.1 ¥550

牡丹 ぼたん



564 00 062 白 箸置き
D-3.8 H-1 ¥500



564 50 062 橙 箸置き
D-3.8 H-1 ¥500

藍七宝 あいしっぽう



564 40 063 赤 箸置き
D-3.7 H-1 ¥500



564 65 063 黄 箸置き
D-3.7 H-1 ¥500



564 40 062 赤 箸置き
D-3.8 H-1 ¥500



564 65 062 黄 箸置き
D-3.8 H-1 ¥500



564 84 158 箸置き
L-5.8 S-2.1 H-1.1 ¥550

藍花 あいはな



564 84 057 青 扇 箸置き
L-5.5 S-1.7 H-0.9 ¥550



564 84 058 青 京枕 箸置き
L-5.8 S-2.1 H-1.1 ¥550



564 44 057 赤 扇 箸置き
L-5.5 S-1.7 H-0.9 ¥550



564 44 058 赤 京枕 箸置き
L-5.8 S-2.1 H-1.1 ¥550



564 74 057 緑 扇 箸置き
L-5.5 S-1.7 H-0.9 ¥550



564 74 058 緑 京枕 箸置き
L-5.8 S-2.1 H-1.1 ¥550

青海波 せいかいは



564 84 057 青 扇 箸置き
L-5.5 S-1.7 H-0.9 ¥550



564 84 058 青 京枕 箸置き
L-5.8 S-2.1 H-1.1 ¥550



564 44 057 赤 扇 箸置き
L-5.5 S-1.7 H-0.9 ¥550



564 44 058 赤 京枕 箸置き
L-5.8 S-2.1 H-1.1 ¥550



564 74 057 緑 扇 箸置き
L-5.5 S-1.7 H-0.9 ¥550



564 74 058 緑 京枕 箸置き
L-5.8 S-2.1 H-1.1 ¥550

矢絰 やがすり



564 85 057 青 扇 箸置き
L-5.5 S-1.7 H-0.9 ¥550

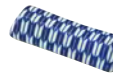

564 85 058 青 京枕 箸置き
L-5.8 S-2.1 H-1.1 ¥550



564 45 057 赤 扇 箸置き
L-5.5 S-1.7 H-0.9 ¥550



564 45 058 赤 京枕 箸置き
L-5.8 S-2.1 H-1.1 ¥550



564 75 057 緑 扇 箸置き
L-5.5 S-1.7 H-0.9 ¥550

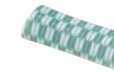

564 75 058 緑 京枕 箸置き
L-5.8 S-2.1 H-1.1 ¥550

鹿の子 かのこ



564 86 057 青 扇 箸置き
L-5.5 S-1.7 H-0.9 ¥550



564 86 058 青 京枕 箸置き
L-5.8 S-2.1 H-1.1 ¥550



564 46 057 赤 扇 箸置き
L-5.5 S-1.7 H-0.9 ¥550



564 46 058 赤 京枕 箸置き
L-5.8 S-2.1 H-1.1 ¥550



564 76 057 緑 扇 箸置き
L-5.5 S-1.7 H-0.9 ¥550



564 76 058 緑 京枕 箸置き
L-5.8 S-2.1 H-1.1 ¥550

市松 いちまつ



564 87 057 青 扇 箸置き
L-5.5 S-1.7 H-0.9 ¥550



564 87 058 青 京枕 箸置き
L-5.8 S-2.1 H-1.1 ¥550



564 47 057 赤 扇 箸置き
L-5.5 S-1.7 H-0.9 ¥550



564 47 058 赤 京枕 箸置き
L-5.8 S-2.1 H-1.1 ¥550



564 77 057 緑 扇 箸置き
L-5.5 S-1.7 H-0.9 ¥550



564 77 058 緑 京枕 箸置き
L-5.8 S-2.1 H-1.1 ¥550

細縞 ほそしま



564 81 057 青 扇 箸置き
L-5.5 S-1.7 H-0.9 ¥550



564 81 058 青 京枕 箸置き
L-5.8 S-2.1 H-1.1 ¥550



564 48 057 赤 扇 箸置き
L-5.5 S-1.7 H-0.9 ¥550



564 48 058 赤 京枕 箸置き
L-5.8 S-2.1 H-1.1 ¥550



564 78 057 緑 扇 箸置き
L-5.5 S-1.7 H-0.9 ¥550



564 78 058 緑 京枕 箸置き
L-5.8 S-2.1 H-1.1 ¥550

帯組み おびぐみ



564 00 050 白 箸置き
D-3.8 H-1 ¥500

564 80 050 青白 箸置き
D-3.8 H-1 ¥500

564 71 050 織部 箸置き
D-3.8 H-1 ¥500

564 30 050 黒 箸置き
D-3.8 H-1 ¥500

564 63 050 飴 箸置き
D-3.8 H-1 ¥500

564 81 050 ブルー 箸置き
D-3.8 H-1 ¥500

564 45 050 ピンク 箸置き
D-3.8 H-1 ¥500

564 65 050 イエロー 箸置き
D-3.8 H-1 ¥500

564 70 050 グリーン 箸置き
D-3.8 H-1 ¥500

千代結び ちよむすび



564 00 051 白 箸置き
L-4.7 S-3.9 H-1.1 ¥500

564 80 051 青白 箸置き
L-4.7 S-3.9 H-1.1 ¥500

564 71 051 織部 箸置き
L-4.7 S-3.9 H-1.1 ¥500

564 30 051 黒 箸置き
L-4.7 S-3.9 H-1.1 ¥500

564 63 051 飴 箸置き
L-4.7 S-3.9 H-1.1 ¥500

564 81 051 ブルー 箸置き
L-4.7 S-3.9 H-1.1 ¥500

564 45 051 ピンク 箸置き
L-4.7 S-3.9 H-1.1 ¥500

564 65 051 イエロー 箸置き
L-4.7 S-3.9 H-1.1 ¥500

564 70 051 グリーン 箸置き
L-4.7 S-3.9 H-1.1 ¥500

花衣 はなごころも



564 00 052 白 箸置き
D-3.8 H-1 ¥500

564 80 052 青白 箸置き
D-3.8 H-1 ¥500

564 71 052 織部 箸置き
D-3.8 H-1 ¥500

564 30 052 黒 箸置き
D-3.8 H-1 ¥500

564 63 052 飴 箸置き
D-3.8 H-1 ¥500

564 81 052 ブルー 箸置き
D-3.8 H-1 ¥500

564 45 052 ピンク 箸置き
D-3.8 H-1 ¥500

564 65 052 イエロー 箸置き
D-3.8 H-1 ¥500

564 70 052 グリーン 箸置き
D-3.8 H-1 ¥500

福重ね ふくがさね



564 00 053 白 箸置き
L-5.4 S-1.9 H-1.3 ¥500

564 80 053 青白 箸置き
L-5.4 S-1.9 H-1.3 ¥500

564 71 053 織部 箸置き
L-5.4 S-1.9 H-1.3 ¥500

564 30 053 黒 箸置き
L-5.4 S-1.9 H-1.3 ¥500

564 63 053 飴 箸置き
L-5.4 S-1.9 H-1.3 ¥500

564 81 053 ブルー 箸置き
L-5.4 S-1.9 H-1.3 ¥500

564 45 053 ピンク 箸置き
L-5.4 S-1.9 H-1.3 ¥500

564 65 053 イエロー 箸置き
L-5.4 S-1.9 H-1.3 ¥500

564 70 053 グリーン 箸置き
L-5.4 S-1.9 H-1.3 ¥500

花結い はなゆい



564 00 054 白 箸置き
L-5.5 S-1.9 H-1.3 ¥500

564 80 054 青白 箸置き
L-5.5 S-1.9 H-1.3 ¥500

564 71 054 織部 箸置き
L-5.5 S-1.9 H-1.3 ¥500

564 30 054 黒 箸置き
L-5.5 S-1.9 H-1.3 ¥500

564 63 054 飴 箸置き
L-5.5 S-1.9 H-1.3 ¥500

564 81 054 ブルー 箸置き
L-5.5 S-1.9 H-1.3 ¥500

564 45 054 ピンク 箸置き
L-5.5 S-1.9 H-1.3 ¥500

564 65 054 イエロー 箸置き
L-5.5 S-1.9 H-1.3 ¥500

564 70 054 グリーン 箸置き
L-5.5 S-1.9 H-1.3 ¥500

寿山 ことぶきやま



522 00 008 白 箸置き
L-5.6 S-1.9 H-1.3 ¥500

522 80 008 青白 箸置き
L-5.6 S-1.9 H-1.3 ¥500

522 71 008 織部 箸置き
L-5.6 S-1.9 H-1.3 ¥500

522 30 008 黒 箸置き
L-5.6 S-1.9 H-1.3 ¥500

522 63 008 飴 箸置き
L-5.6 S-1.9 H-1.3 ¥500

522 08 008 ブルー 箸置き
L-5.6 S-1.9 H-1.3 ¥500

522 04 008 ピンク 箸置き
L-5.6 S-1.9 H-1.3 ¥500

522 65 008 イエロー 箸置き
L-5.6 S-1.9 H-1.3 ¥500

522 70 008 グリーン 箸置き
L-5.6 S-1.9 H-1.3 ¥500

テーブル小物



■手毬 蓋付き珍味 ■手毬 醤油さし/受皿 ■手毬 からし入れ ■手毬 ようじ入れ ■からしスプーン

手毬 てまり



589 04 001 醤油さし [CN]
L-9.8 S-6.8 H-7 C-140cc ¥2,300
589 04 003 受皿 [CN]
D-9.2 H-1.9 ¥1,100



589 04 004
ようじ入れ [CN]
D-4.1 W-5.9 H-5 C-70cc ¥1,200



589 04 005
からし入れ [CN]
D-5.2 W-6.7 H-4.1 C-50cc ¥1,500



589 04 086
蓋付き珍味 [CN]
D-6 H-4.2 ¥1,900

蔦格子 つたこうし



589 07 001 醤油さし [CN]
L-9.8 S-6.8 H-7 C-140cc ¥2,300
589 07 003 受皿 [CN]
D-9.2 H-1.9 ¥1,100



589 07 004
ようじ入れ [CN]
D-4.1 W-5.9 H-5 C-70cc ¥1,200



589 07 005
からし入れ [CN]
D-5.2 W-6.7 H-4.1 C-50cc ¥1,500



589 07 086
蓋付き珍味 [CN]
D-6 H-4.2 ¥1,900

青唐草 あおからくさ



589 08 001 醤油さし [CN]
L-9.8 S-6.8 H-7 C-140cc ¥2,300
589 08 003 受皿 [CN]
D-9.2 H-1.9 ¥1,100

589 08 004 ようじ入れ [CN]
D-4.1 W-5.9 H-5 C-70cc ¥1,200



589 08 005 からし入れ [CN]
D-5.2 W-6.7 H-4.1 C-50cc ¥1,500



589 08 086 蓋付き珍味 [CN]
D-6 H-4.2 ¥1,900



■青唐草 ようじ入れ ■青唐草 からし入れ ■からしスプーン ■青唐草 醤油さし/受皿

流水 りゅうすい



589 80 001 醤油さし [CN]
L-9.8 S-6.8 H-7 C-140cc ¥2,300
589 80 003 受皿 [CN]
D-9.2 H-1.9 ¥1,100



589 80 004 ようじ入れ [CN]
D-4.1 W-5.9 H-5 C-70cc ¥1,200



589 80 005 からし入れ [CN]
D-5.2 W-6.7 H-4.1 C-50cc ¥1,500



589 80 086 蓋付き珍味 [CN]
D-6 H-4.2 ¥1,900

風ぐるま かざぐるま



589 24 001 醤油さし [CN]
L-9.8 S-6.8 H-7 C-140cc ¥2,300
589 24 003 受皿 [CN]
D-9.2 H-1.9 ¥1,100



589 24 004 ようじ入れ [CN]
D-4.1 W-5.9 H-5 C-70cc ¥1,200



589 24 005 からし入れ [CN]
D-5.2 W-6.7 H-4.1 C-50cc ¥1,500



589 24 086 蓋付き珍味 [CN]
D-6 H-4.2 ¥1,900

錦十草 にしきとくさ



589 06 001 醤油さし [CN]
L-9.8 S-6.8 H-7 C-140cc ¥2,300
589 06 003 受皿 [CN]
D-9.2 H-1.9 ¥1,100



589 06 004 ようじ入れ [CN]
D-4.1 W-5.9 H-5 C-70cc ¥1,200



589 06 005 からし入れ [CN]
D-5.2 W-6.7 H-4.1 C-50cc ¥1,500



589 06 086 蓋付き珍味 [CN]
D-6 H-4.2 ¥1,900

鍋

ステンレス製のIHプレート・陶板セットの取り付けができます。
※6.5号機非対応 (203ページ参照)



■金華 新香水 ■金華 サイドボウル ■金華 団らん 8号鍋 ■金華 石目 2品盛

金華

きん か



| | | | |
|------------|----------|--------------------------------|---------|
| 511 39 010 | 団らん 10号鍋 | L-34.9 S-30.3 H-18.5 C-3,900cc | ¥11,800 |
| 511 39 009 | 団らん 9号鍋 | L-32.4 S-28 H-17 C-3,010cc | ¥8,700 |
| 511 39 008 | 団らん 8号鍋 | L-28.5 S-25.4 H-15.4 C-2,580cc | ¥7,500 |
| 511 39 007 | 団らん 7号鍋 | L-25.6 S-22.6 H-12.6 C-1,525cc | ¥5,600 |
| 511 39 006 | 団らん 6号鍋 | L-22.3 S-19.4 H-11.5 C-1,070cc | ¥4,200 |

I H対応

| | |
|------------|---------|
| 511 39 080 | ¥14,600 |
| 511 39 079 | ¥11,500 |
| 511 39 078 | ¥10,300 |
| 511 39 077 | ¥8,000 |
| 511 39 076 | ¥6,500 |



510 39 086
新香水
L-13.2 S-12.4 H-4.5
¥800



515 39 083
石目 3品盛
L-21 S-8 H-2.8
¥1,700



515 39 084
石目 2品盛
L-13.6 S-7.9 H-2.8
¥1,200



514 39 084
サイドボウル
D-13.5 H-11.5
C-900cc ¥2,300

明志野

あきしの



| | | | |
|------------|----------|--------------------------------|---------|
| 511 62 010 | 団らん 10号鍋 | L-34.9 S-30.3 H-18.5 C-3,900cc | ¥11,800 |
| 511 62 009 | 団らん 9号鍋 | L-32.4 S-28 H-17 C-3,010cc | ¥8,700 |
| 511 62 008 | 団らん 8号鍋 | L-28.5 S-25.4 H-15.4 C-2,580cc | ¥7,500 |
| 511 62 007 | 団らん 7号鍋 | L-25.6 S-22.6 H-12.6 C-1,525cc | ¥5,600 |
| 511 62 006 | 団らん 6号鍋 | L-22.3 S-19.4 H-11.5 C-1,070cc | ¥4,200 |

I H対応

| | |
|------------|---------|
| 511 62 080 | ¥14,600 |
| 511 62 079 | ¥11,500 |
| 511 62 078 | ¥10,300 |
| 511 62 077 | ¥8,000 |
| 511 62 076 | ¥6,500 |



510 62 086
新香水
L-13.2 S-12.4 H-4.5
¥800



515 62 083
石目 3品盛
L-21 S-8 H-2.8
¥1,700



515 62 084
石目 2品盛
L-13.6 S-7.9 H-2.8
¥1,200



514 62 084
サイドボウル
D-13.5 H-11.5
C-900cc ¥2,400

山がすみ

やま



| | | | |
|------------|----------|--------------------------------|---------|
| 511 38 010 | 団らん 10号鍋 | L-34.9 S-30.3 H-18.5 C-3,900cc | ¥11,800 |
| 511 38 009 | 団らん 9号鍋 | L-32.4 S-28 H-17 C-3,010cc | ¥8,700 |
| 511 38 008 | 団らん 8号鍋 | L-28.5 S-25.4 H-15.4 C-2,580cc | ¥7,500 |
| 511 38 007 | 団らん 7号鍋 | L-25.6 S-22.6 H-12.6 C-1,525cc | ¥5,600 |
| 511 38 006 | 団らん 6号鍋 | L-22.3 S-19.4 H-11.5 C-1,070cc | ¥4,200 |

I H対応

| | |
|------------|---------|
| 511 38 080 | ¥14,600 |
| 511 38 079 | ¥11,500 |
| 511 38 078 | ¥10,300 |
| 511 38 077 | ¥8,000 |
| 511 38 076 | ¥6,500 |



510 38 086
新香水
L-13.2 S-12.4 H-4.5
¥800



515 38 083
石目 3品盛
L-21 S-8 H-2.8
¥1,700



515 38 084
石目 2品盛
L-13.6 S-7.9 H-2.8
¥1,200



514 38 084
サイドボウル
D-13.5 H-11.5
C-900cc ¥2,400

夢路

ゆめじ



510 63 086 新香水
L-13.2 S-12.4 H-4.5 ¥800

| | | | |
|------------|----------|--------------------------------|---------|
| 511 63 010 | 団らん 10号鍋 | L-34.9 S-30.3 H-18.5 C-3,900cc | ¥11,800 |
| 511 63 009 | 団らん 9号鍋 | L-32.4 S-28 H-17 C-3,010cc | ¥8,700 |
| 511 63 008 | 団らん 8号鍋 | L-28.5 S-25.4 H-15.4 C-2,580cc | ¥7,500 |
| 511 63 007 | 団らん 7号鍋 | L-25.6 S-22.6 H-12.6 C-1,525cc | ¥5,600 |
| 511 63 006 | 団らん 6号鍋 | L-22.3 S-19.4 H-11.5 C-1,070cc | ¥4,200 |

I H対応

| | |
|------------|---------|
| 511 63 080 | ¥14,600 |
| 511 63 079 | ¥11,500 |
| 511 63 078 | ¥10,300 |
| 511 63 077 | ¥8,000 |
| 511 63 076 | ¥6,500 |

朽葉

くちは



510 36 086 新香水
L-13.2 S-12.4 H-4.5 ¥800

| | | | |
|------------|----------|--------------------------------|---------|
| 511 36 010 | 団らん 10号鍋 | L-34.9 S-30.3 H-18.5 C-3,900cc | ¥11,800 |
| 511 36 009 | 団らん 9号鍋 | L-32.4 S-28 H-17 C-3,010cc | ¥8,700 |
| 511 36 008 | 団らん 8号鍋 | L-28.5 S-25.4 H-15.4 C-2,580cc | ¥7,500 |
| 511 36 007 | 団らん 7号鍋 | L-25.6 S-22.6 H-12.6 C-1,525cc | ¥5,600 |
| 511 36 006 | 団らん 6号鍋 | L-22.3 S-19.4 H-11.5 C-1,070cc | ¥4,200 |

I H対応

| | |
|------------|---------|
| 511 36 080 | ¥14,600 |
| 511 36 079 | ¥11,500 |
| 511 36 078 | ¥10,300 |
| 511 36 077 | ¥8,000 |
| 511 36 076 | ¥6,500 |

漆染

うるしぞめ



510 37 086 新香水
L-13.2 S-12.4 H-4.5 ¥800

| | | | |
|------------|----------|--------------------------------|---------|
| 511 37 010 | 団らん 10号鍋 | L-34.9 S-30.3 H-18.5 C-3,900cc | ¥11,800 |
| 511 37 009 | 団らん 9号鍋 | L-32.4 S-28 H-17 C-3,010cc | ¥8,700 |
| 511 37 008 | 団らん 8号鍋 | L-28.5 S-25.4 H-15.4 C-2,580cc | ¥7,500 |
| 511 37 007 | 団らん 7号鍋 | L-25.6 S-22.6 H-12.6 C-1,525cc | ¥5,600 |
| 511 37 006 | 団らん 6号鍋 | L-22.3 S-19.4 H-11.5 C-1,070cc | ¥4,200 |

I H対応

| | |
|------------|---------|
| 511 37 080 | ¥14,600 |
| 511 37 079 | ¥11,500 |
| 511 37 078 | ¥10,300 |
| 511 37 077 | ¥8,000 |
| 511 37 076 | ¥6,500 |

彗星

すい せい



| | | | |
|------------|---------|--------------------------------|---------|
| 512 33 010 | 石目 10号鍋 | L-34.9 S-30.3 H-18.7 C-3,900cc | ¥11,800 |
| 512 33 009 | 石目 9号鍋 | L-32.4 S-28 H-16.8 C-3,010cc | ¥8,700 |
| 512 33 008 | 石目 8号鍋 | L-28.5 S-25.4 H-15.6 C-2,540cc | ¥7,500 |
| 512 33 007 | 石目 7号鍋 | L-25.6 S-22.6 H-13.2 C-1,525cc | ¥5,600 |
| 512 33 006 | 石目 6号鍋 | L-22.3 S-19.4 H-11.4 C-1,070cc | ¥4,200 |

I H対応

| | |
|------------|---------|
| 512 33 080 | ¥14,600 |
| 512 33 079 | ¥11,500 |
| 512 33 078 | ¥10,300 |
| 512 33 077 | ¥8,000 |
| 512 33 076 | ¥6,500 |



516 33 001
石目深口香水
L-14.3 S-12.4 H-6
¥850



515 33 083
石目 3品盛
L-21 S-8 H-2.8
¥1,700



515 33 084
石目 2品盛
L-13.6 S-7.9 H-2.8
¥1,200



514 33 084
サイドボウル
D-13.5 H-11.5
C-900cc ¥2,400

粉引黒ライン

こ びき くろ



| | | | |
|------------|---------|--------------------------------|---------|
| 512 03 010 | 石目 10号鍋 | L-34.9 S-30.3 H-18.7 C-3,900cc | ¥11,800 |
| 512 03 009 | 石目 9号鍋 | L-32.4 S-28 H-16.8 C-3,010cc | ¥8,700 |
| 512 03 008 | 石目 8号鍋 | L-28.5 S-25.4 H-15.6 C-2,540cc | ¥7,500 |
| 512 03 007 | 石目 7号鍋 | L-25.6 S-22.6 H-13.2 C-1,525cc | ¥5,600 |
| 512 03 006 | 石目 6号鍋 | L-22.3 S-19.4 H-11.4 C-1,070cc | ¥4,200 |

I H対応

| | |
|------------|---------|
| 512 03 080 | ¥14,600 |
| 512 03 079 | ¥11,500 |
| 512 03 078 | ¥10,300 |
| 512 03 077 | ¥8,000 |
| 512 03 076 | ¥6,500 |



516 03 000
石目広口香水
L-14.5 S-13.2 H-5.5
¥850



515 03 083
石目 3品盛
L-21 S-8 H-2.8
¥1,700



515 03 084
石目 2品盛
L-13.6 S-7.9 H-2.8
¥1,200



514 03 084
サイドボウル
D-13.5 H-11.5
C-900cc ¥2,400

炎

ほのお



| | | | |
|------------|---------|--------------------------------|---------|
| 512 34 010 | 石目 10号鍋 | L-34.9 S-30.3 H-18.7 C-3,900cc | ¥11,800 |
| 512 34 009 | 石目 9号鍋 | L-32.4 S-28 H-16.8 C-3,010cc | ¥8,700 |
| 512 34 008 | 石目 8号鍋 | L-28.5 S-25.4 H-15.6 C-2,540cc | ¥7,500 |
| 512 34 007 | 石目 7号鍋 | L-25.6 S-22.6 H-13.2 C-1,525cc | ¥5,600 |
| 512 34 006 | 石目 6号鍋 | L-22.3 S-19.4 H-11.4 C-1,070cc | ¥4,200 |

I H対応

| | |
|------------|---------|
| 512 34 080 | ¥14,600 |
| 512 34 079 | ¥11,500 |
| 512 34 078 | ¥10,300 |
| 512 34 077 | ¥8,000 |
| 512 34 076 | ¥6,500 |



516 34 001
石目深口香水
L-14.3 S-12.4 H-6
¥850



515 34 083
石目 3品盛
L-21 S-8 H-2.8
¥1,700



515 34 084
石目 2品盛
L-13.6 S-7.9 H-2.8
¥1,200



514 34 084
サイドボウル
D-13.5 H-11.5
C-900cc ¥2,400

銀河

ぎん が



| | | | |
|------------|---------|--------------------------------|---------|
| 512 24 010 | 石目 10号鍋 | L-34.9 S-30.3 H-18.7 C-3,900cc | ¥11,800 |
| 512 24 009 | 石目 9号鍋 | L-32.4 S-28 H-16.8 C-3,010cc | ¥8,700 |
| 512 24 008 | 石目 8号鍋 | L-28.5 S-25.4 H-15.6 C-2,540cc | ¥7,500 |
| 512 24 007 | 石目 7号鍋 | L-25.6 S-22.6 H-13.2 C-1,525cc | ¥5,600 |
| 512 24 006 | 石目 6号鍋 | L-22.3 S-19.4 H-11.4 C-1,070cc | ¥4,200 |

I H対応

| | |
|------------|---------|
| 512 24 080 | ¥14,600 |
| 512 24 079 | ¥11,500 |
| 512 24 078 | ¥10,300 |
| 512 24 077 | ¥8,000 |
| 512 24 076 | ¥6,500 |



516 24 001
石目深口香水
L-14.3 S-12.4 H-6
¥800



515 24 083
石目 3品盛
L-21 S-8 H-2.8
¥1,700



515 24 084
石目 2品盛
L-13.6 S-7.9 H-2.8
¥1,200



514 24 084
サイドボウル
D-13.5 H-11.5
C-900cc ¥2,300

二色打ち

にしよくう



| | | | |
|------------|---------|--------------------------------|---------|
| 512 37 010 | 石目 10号鍋 | L-34.9 S-30.3 H-18.7 C-3,900cc | ¥11,800 |
| 512 37 009 | 石目 9号鍋 | L-32.4 S-28 H-16.8 C-3,010cc | ¥8,700 |
| 512 37 008 | 石目 8号鍋 | L-28.5 S-25.4 H-15.6 C-2,540cc | ¥7,500 |
| 512 37 007 | 石目 7号鍋 | L-25.6 S-22.6 H-13.2 C-1,525cc | ¥5,600 |
| 512 37 006 | 石目 6号鍋 | L-22.3 S-19.4 H-11.4 C-1,070cc | ¥4,200 |

I H対応

| | |
|------------|---------|
| 512 37 080 | ¥14,600 |
| 512 37 079 | ¥11,500 |
| 512 37 078 | ¥10,300 |
| 512 37 077 | ¥8,000 |
| 512 37 076 | ¥6,500 |



516 37 001
石目深口香水
L-14.3 S-12.4 H-6
¥850



515 37 083
石目 3品盛
L-21 S-8 H-2.8
¥1,700



515 37 084
石目 2品盛
L-13.6 S-7.9 H-2.8
¥1,200



514 37 084
サイドボウル
D-13.5 H-11.5
C-900cc ¥2,400

二色刷毛十草

にしよくは け と くき



516 76 000 石目広口香水
L-14.5 S-13.2 H-5.5 ¥850

| | | | |
|------------|---------|--------------------------------|---------|
| 512 76 010 | 石目 10号鍋 | L-34.9 S-30.3 H-18.7 C-3,900cc | ¥11,800 |
| 512 76 009 | 石目 9号鍋 | L-32.4 S-28 H-16.8 C-3,010cc | ¥8,700 |
| 512 76 008 | 石目 8号鍋 | L-28.5 S-25.4 H-15.6 C-2,540cc | ¥7,500 |
| 512 76 007 | 石目 7号鍋 | L-25.6 S-22.6 H-13.2 C-1,525cc | ¥5,600 |
| 512 76 006 | 石目 6号鍋 | L-22.3 S-19.4 H-11.4 C-1,070cc | ¥4,200 |

I H対応

| | |
|------------|---------|
| 512 76 080 | ¥14,600 |
| 512 76 079 | ¥11,500 |
| 512 76 078 | ¥10,300 |
| 512 76 077 | ¥8,000 |
| 512 76 076 | ¥6,500 |

東風

こ ち



516 21 000 石目広口香水
L-14.5 S-13.2 H-5.5 ¥850

| | | | |
|------------|---------|--------------------------------|---------|
| 512 21 010 | 石目 10号鍋 | L-34.9 S-30.3 H-18.7 C-3,900cc | ¥11,800 |
| 512 21 009 | 石目 9号鍋 | L-32.4 S-28 H-16.8 C-3,010cc | ¥8,700 |
| 512 21 008 | 石目 8号鍋 | L-28.5 S-25.4 H-15.6 C-2,540cc | ¥7,500 |
| 512 21 007 | 石目 7号鍋 | L-25.6 S-22.6 H-13.2 C-1,525cc | ¥5,600 |
| 512 21 006 | 石目 6号鍋 | L-22.3 S-19.4 H-11.4 C-1,070cc | ¥4,200 |

I H対応

| | |
|------------|---------|
| 512 21 080 | ¥14,600 |
| 512 21 079 | ¥11,500 |
| 512 21 078 | ¥10,300 |
| 512 21 077 | ¥8,000 |
| 512 21 076 | ¥6,500 |

なごり雪

ゆき



516 28 000 石目広口香水
L-14.5 S-13.2 H-5.5 ¥850

| | | | |
|------------|---------|--------------------------------|---------|
| 512 28 010 | 石目 10号鍋 | L-34.9 S-30.3 H-18.7 C-3,900cc | ¥11,800 |
| 512 28 009 | 石目 9号鍋 | L-32.4 S-28 H-16.8 C-3,010cc | ¥8,700 |
| 512 28 008 | 石目 8号鍋 | L-28.5 S-25.4 H-15.6 C-2,540cc | ¥7,500 |
| 512 28 007 | 石目 7号鍋 | L-25.6 S-22.6 H-13.2 C-1,525cc | ¥5,600 |
| 512 28 006 | 石目 6号鍋 | L-22.3 S-19.4 H-11.4 C-1,070cc | ¥4,200 |

I H対応

| | |
|------------|---------|
| 512 28 080 | ¥14,600 |
| 512 28 079 | ¥11,500 |
| 512 28 078 | ¥10,300 |
| 512 28 077 | ¥8,000 |
| 512 28 076 | ¥6,500 |

和白

なごみ しろ



| | | | |
|------------|-------|--------------------------------|---------|
| 578 00 010 | 10号鍋 | L-34.9 S-30.3 H-17.9 C-3,900cc | ¥10,700 |
| 578 00 009 | 9号鍋 | L-32.4 S-28 H-16 C-3,010cc | ¥8,000 |
| 578 00 008 | 8号鍋 | L-28.5 S-25.4 H-14.8 C-2,540cc | ¥6,700 |
| 578 00 007 | 7号鍋 | L-25.6 S-22.6 H-12.6 C-1,525cc | ¥5,200 |
| 578 00 006 | 6号鍋 | L-22.3 S-19.4 H-10.2 C-1,070cc | ¥3,800 |
| 578 00 005 | 5.5号鍋 | L-20.8 S-18 H-10 C-675cc | ¥3,100 |

I H対応

| | |
|------------|---------|
| 578 00 060 | ¥13,500 |
| 578 00 059 | ¥10,800 |
| 578 00 058 | ¥9,500 |
| 578 00 057 | ¥7,600 |
| 578 00 056 | ¥6,100 |



578 01 085
香水
L-14.8 S-12.7 H-6
¥1,000

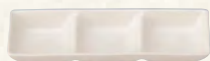

578 01 072
3つ仕切り薬味皿
L-20 S-7 H-2.7
¥1,900

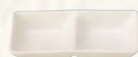

578 01 073
2つ仕切り薬味皿
L-13.6 S-7 H-2.7
¥1,300



578 01 074
薬味皿
D-7.2 H-2.7
¥900



578 01 084
ガラ入れ
D-12.9 H-12
¥2,700

和黒

なごみ くろ



| | | | |
|------------|-------|--------------------------------|---------|
| 578 30 010 | 10号鍋 | L-34.9 S-30.3 H-17.9 C-3,900cc | ¥10,700 |
| 578 30 009 | 9号鍋 | L-32.4 S-28 H-16 C-3,010cc | ¥8,000 |
| 578 30 008 | 8号鍋 | L-28.5 S-25.4 H-14.8 C-2,540cc | ¥6,700 |
| 578 30 007 | 7号鍋 | L-25.6 S-22.6 H-12.6 C-1,525cc | ¥5,200 |
| 578 30 006 | 6号鍋 | L-22.3 S-19.4 H-10.2 C-1,070cc | ¥3,800 |
| 578 30 005 | 5.5号鍋 | L-20.8 S-18 H-10 C-675cc | ¥3,100 |

I H対応

| | |
|------------|---------|
| 578 30 060 | ¥13,500 |
| 578 30 059 | ¥10,800 |
| 578 30 058 | ¥9,500 |
| 578 30 057 | ¥7,600 |
| 578 30 056 | ¥6,100 |



578 31 085
香水
L-14.8 S-12.7 H-6
¥1,000



578 31 072
3つ仕切り薬味皿
L-20 S-7 H-2.7
¥1,900



578 31 073
2つ仕切り薬味皿
L-13.6 S-7 H-2.7
¥1,300



578 31 074
薬味皿
D-7.2 H-2.7
¥900



578 31 084
ガラ入れ
D-12.9 H-12
¥2,700

和白

なごみ しろ



| | | | |
|------------|-------|--------------------------------|--------|
| 578 00 510 | 10号浅鍋 | L-35.5 S-31.6 H-17.6 C-2,965cc | ¥9,200 |
| 578 00 509 | 9号浅鍋 | L-32.2 S-28.7 H-14.9 C-2,135cc | ¥7,000 |
| 578 00 508 | 8号浅鍋 | L-29.8 S-26.4 H-13.9 C-1,700cc | ¥5,600 |
| 578 00 507 | 7号浅鍋 | L-26.3 S-22.9 H-12.3 C-1,085cc | ¥4,100 |
| 578 00 506 | 6号浅鍋 | L-22.6 S-20.1 H-9.3 C-680cc | ¥3,600 |

和黒

なごみ くろ



| | | | |
|------------|-------|--------------------------------|--------|
| 578 30 510 | 10号浅鍋 | L-35.5 S-31.6 H-17.6 C-2,965cc | ¥9,200 |
| 578 30 509 | 9号浅鍋 | L-32.2 S-28.7 H-14.9 C-2,135cc | ¥7,000 |
| 578 30 508 | 8号浅鍋 | L-29.8 S-26.4 H-13.9 C-1,700cc | ¥5,600 |
| 578 30 507 | 7号浅鍋 | L-26.3 S-22.9 H-12.3 C-1,085cc | ¥4,100 |
| 578 30 506 | 6号浅鍋 | L-22.6 S-20.1 H-9.3 C-680cc | ¥3,600 |



■山がすみ 石目 4.5皿 ■山がすみ 7号浅鍋

白刷毛

しろはけ



- 513 30 010 10号浅鍋
L-35.5 S-31.6 H-17.8 C-2,965cc ¥10,300
- 513 30 009 9号浅鍋
L-32.2 S-28.7 H-15.9 C-2,135cc ¥7,700
- 513 30 008 8号浅鍋
L-29.8 S-26.4 H-14.5 C-1,700cc ¥6,400
- 513 30 007 7号浅鍋
L-26.3 S-22.9 H-12.3 C-1,085cc ¥4,500
- 513 30 006 6号浅鍋
L-22.6 S-20.1 H-10.2 C-680cc ¥4,000

山がすみ

やま



- 513 38 010 10号浅鍋
L-35.5 S-31.6 H-17.8 C-2,965cc ¥10,300
- 513 38 009 9号浅鍋
L-32.2 S-28.7 H-15.9 C-2,135cc ¥7,700
- 513 38 008 8号浅鍋
L-29.8 S-26.4 H-14.5 C-1,700cc ¥6,400
- 513 38 007 7号浅鍋
L-26.3 S-22.9 H-12.3 C-1,085cc ¥4,500
- 513 38 006 6号浅鍋
L-22.6 S-20.1 H-10.2 C-680cc ¥4,000

金華

きんか



- 513 39 010 10号浅鍋
L-35.5 S-31.6 H-17.8 C-2,965cc ¥10,300
- 513 39 009 9号浅鍋
L-32.2 S-28.7 H-15.9 C-2,135cc ¥7,700
- 513 39 008 8号浅鍋
L-29.8 S-26.4 H-14.5 C-1,700cc ¥6,400
- 513 39 007 7号浅鍋
L-26.3 S-22.9 H-12.3 C-1,085cc ¥4,500
- 513 39 006 6号浅鍋
L-22.6 S-20.1 H-10.2 C-680cc ¥4,000

漆染

うるしぞめ



- 513 37 010 10号浅鍋
L-35.5 S-31.6 H-17.8 C-2,965cc ¥10,300
- 513 37 009 9号浅鍋
L-32.2 S-28.7 H-15.9 C-2,135cc ¥7,700
- 513 37 008 8号浅鍋
L-29.8 S-26.4 H-14.5 C-1,700cc ¥6,400
- 513 37 007 7号浅鍋
L-26.3 S-22.9 H-12.3 C-1,085cc ¥4,500
- 513 37 006 6号浅鍋
L-22.6 S-20.1 H-10.2 C-680cc ¥4,000

明志野

あきしの



- 513 62 010 10号浅鍋
L-35.5 S-31.6 H-17.8 C-2,965cc ¥10,300
- 513 62 009 9号浅鍋
L-32.2 S-28.7 H-15.9 C-2,135cc ¥7,700
- 513 62 008 8号浅鍋
L-29.8 S-26.4 H-14.5 C-1,700cc ¥6,400
- 513 62 007 7号浅鍋
L-26.3 S-22.9 H-12.3 C-1,085cc ¥4,500
- 513 62 006 6号浅鍋
L-22.6 S-20.1 H-10.2 C-680cc ¥4,000

新粉引

しんこびき



516 20 000
石目広口香水
L-14.5 S-13.2 H-5.5
¥800



516 20 001
石目深口香水
L-14.3 S-12.4 H-6
¥800



515 20 083
石目 3品盛
L-21 S-8 H-2.8
¥1,700



515 20 084
石目 2品盛
L-13.6 S-7.9 H-2.8
¥1,200



514 20 084
サイドボウル
D-13.5 H-11.5
C-900cc ¥2,300

星空

ほしぞら



516 31 000
石目広口香水
L-14.5 S-13.2 H-5.5
¥800



516 31 001
石目深口香水
L-14.3 S-12.4 H-6
¥800



515 31 083
石目 3品盛
L-21 S-8 H-2.8
¥1,700



515 31 084
石目 2品盛
L-13.6 S-7.9 H-2.8
¥1,200



514 31 084
サイドボウル
D-13.5 H-11.5
C-900cc ¥2,300

呑水



512 67 085
水明かり 織部 香水
L-14.2 S-12.3 H-5.5 ¥1,000



512 68 085
水明かり 瑠璃 香水
L-14.2 S-12.3 H-5.5 ¥1,000



512 62 085
水明かり 飴 香水
L-14.2 S-12.3 H-5.5 ¥1,000



512 26 085
霧の雫 香水
L-14.2 S-12.3 H-5.5 ¥1,000



510 20 086
新粉引 新香水
L-13.2 S-12.4 H-4.5 ¥800



510 21 086
東風 新香水
L-13.2 S-12.4 H-4.5 ¥800



510 22 086
粉引ライン 新香水
L-13.2 S-12.4 H-4.5 ¥800



510 33 086
彗星 新香水
L-13.2 S-12.4 H-4.5 ¥800



510 38 086
山がすみ 新香水
L-13.2 S-12.4 H-4.5 ¥800



510 24 086
銀河 新香水
L-13.2 S-12.4 H-4.5 ¥800



510 61 085
美濃伊賀 香水
L-12.8 S-12.2 H-4.3 ¥800



510 77 085
グリーン志野 香水
L-12.8 S-12.2 H-4.3 ¥800

IH対応鍋の説明

陶製プレート + ステンレス IHプレート



陶製プレート

遠赤外線効果があり、鍋底の焦げ付き防止にもなります。

取り付け方 | 土鍋のクボミにステンレスプレートを敷き、その上に陶製プレートを乗せてください。

お手入れ方法・注意点

- ◎使用後、ステンレスプレートと陶製プレートを鍋から外して洗ってください。
- ◎ステンレスプレートの汚れが落ちにくい場合は、クレンザー等で汚れを落としてください。(陶製プレートは陶器ですので、クレンザー等は使用しないでください。傷が付きます。)
- ◎土鍋本体と一緒によく乾燥させてから収納してください。
- ※取り外しや、洗浄時にプレートを扱うときには手を切らないようご注意ください。
- ※ステンレスプレートが紅色に変色する場合がありますが、体に有害なものではありません。
- ※ステンレスプレートは消耗品ですので、変形・破損した場合には、ステンレスプレートを交換してください。

※カタログ上にIH対応の表記がある上代は、こちらの陶製プレート・ステンレスプレート付きでの値段になります。



511 00 000
IH陶板セット 大
D-18
¥2,800



511 00 001
IH陶板セット 中
D-16
¥2,400



511 00 002
IH陶板セット 小
D-13.5
¥2,300

蒸し用のこ



534 36 009
9号蒸し用のこ
D-25.6 H-5.5
¥4,000



534 36 008
8号蒸し用のこ
D-23.6 H-4.9
¥3,500



534 36 007
7号蒸し用のこ
D-20.3 H-5.5
¥2,700



534 36 006
6号蒸し用のこ
D-17.4 H-3.2
¥2,200

[ご使用例]



木製杓子

材質：天然木/ウレタン塗装

食器洗浄・乾燥機不可



C80 06 040
杓子 [CN]
D-8.6 L-27.5
¥750



C80 06 041
杓子 1人用 大 [CN]
D-7.4 L-21.5
¥650



C80 06 042
杓子 1人用 小 [CN]
D-6.7 L-19.5
¥600



500 31 002
11"メタ玉皿
D-27.5 H-3 ¥2,200



500 31 004
9 1/2"メタ玉皿
D-24.2 H-2.7 ¥1,500



■宮月 4.0ライス丼 ■宮月 茶碗 ■宮月 スタック 3連皿 ■宮月 11"メタ玉皿



500 31 005
8 1/2"メタ玉皿
D-21.1 H-2.3 ¥1,100



500 31 006
7 1/2"メタ玉皿
D-19 H-2.3 ¥950



500 31 007
6 1/2"メタ玉皿
D-16.8 H-1.9 ¥800



500 31 009
6"メタ玉皿
D-15.2 H-1.8 ¥750



500 31 011
5 1/2"メタ玉皿
D-13 H-1.6 ¥700



511 31 002
26cm丸皿
D-25.7 H-3 ¥2,400



511 31 003
23cm丸皿
D-22.9 H-3 ¥1,700



511 31 004
19.5cm丸皿
D-19.2 H-2.8 ¥1,200



511 31 005
15.5cm丸皿
D-15.1 H-2.4 ¥950



500 31 042
10"プラター
L-26.3 S-18.8 H-2.8 ¥2,200



500 31 043
9"プラター
L-23.8 S-17.2 H-2.6 ¥1,800



500 31 044
8"プラター
L-21 S-15 H-2.4 ¥1,500



500 31 045
7"プラター
L-18.8 S-13.6 H-2.1 ¥1,100



511 31 021
23cmボウル
D-23.2 H-8.4 ¥2,900



511 31 023
20cmボウル
D-19.6 H-6.8 ¥2,000



511 31 024
17cmボウル
D-16.7 H-6.1 ¥1,600



511 31 025
13.5cmボウル
D-13.4 H-5.5 ¥1,000



511 31 026
12cmボウル
D-11.9 H-4.9 ¥950



511 31 027
10cmボウル
D-10.1 H-4 ¥850



511 31 032
15cmマルチボウル
D-15.1 H-7.3 ¥1,700



511 31 033
12cmマルチボウル
D-12.1 H-6.4 ¥1,000



511 31 016
20cmスープボウル
D-19.9 H-5.2 ¥1,400



502 31 050
5.0ライス丼
D-14.9 H-6.2 C-420cc ¥850



502 31 051
4.5ライス丼
D-13.6 H-6 C-340cc ¥750



502 31 052
4.0ライス丼
D-11.8 H-5.4 C-270cc ¥700



510 31 070
茶碗
D-11.3 H-6.6 C-340cc ¥750



510 31 005
14cm取り皿
D-13.7 H-2.3 ¥850



511 31 007
11cm小皿
D-10.9 H-2.3 ¥800



511 31 008
8.5cm小皿
D-8.6 H-1.8 ¥750



510 31 095
13cm深取り皿
D-12.8 H-3 ¥850



510 31 018
10cmタレ皿
D-9.9 H-2.7 ¥750



522 31 000
スタック取皿付 2連皿
L-22.3 S-8.5 H-2.1 ¥2,000
スタッキング可



510 31 000
スタック 3連皿
L-17.7 S-7.3 H-2.5 ¥1,500
スタッキング可



510 31 002
スタック 2連皿
L-11.7 S-7.2 H-2.4 ¥1,000
スタッキング可



スタッキング可



■黒艶 26cm丸皿 ■黒艶 8.5cm小皿 ■黒艶 スタック取皿付 2連皿



511 34 002
26cm丸皿
D-25.7 H-3 ¥2,400



511 34 003
23cm丸皿
D-22.9 H-3 ¥1,700



511 34 004
19.5cm丸皿
D-19.2 H-2.8 ¥1,200



511 34 005
15.5cm丸皿
D-15.1 H-2.4 ¥950



511 34 021
23cmボウル
D-23.2 H-8.4 ¥2,900



511 34 023
20cmボウル
D-19.6 H-6.8 ¥2,000



511 34 024
17cmボウル
D-16.7 H-6.1 ¥1,600



511 34 025
13.5cmボウル
D-13.4 H-5.5 ¥1,000



511 34 026
12cmボウル
D-11.9 H-4.9 ¥950



511 34 027
10cmボウル
D-10.1 H-4 ¥850



511 34 032
15cmマルチボウル
D-15.1 H-7.3 ¥1,700



511 34 033
12cmマルチボウル
D-12.1 H-6.4 ¥1,000



511 34 016
20cmスープボウル
D-19.9 H-5.2 ¥1,300



502 36 050
5.0ライス丼
D-14.9 H-6.2 C-420cc ¥850



502 36 051
4.5ライス丼
D-13.6 H-6 C-340cc ¥750



502 36 052
4.0ライス丼
D-11.8 H-5.4 C-270cc ¥700



510 34 070
茶碗
D-11.3 H-6.6 C-340cc ¥750



510 34 005
14cm取り皿
D-13.7 H-2.3 ¥850



511 34 007
11cm小皿
D-10.9 H-2.3 ¥800



511 34 008
8.5cm小皿
D-8.6 H-1.8 ¥750



510 34 095
13cm深取り皿
D-12.8 H-3 ¥850



510 34 018
10cmタレ皿
D-9.9 H-2.7 ¥750



522 34 000
スタック取皿付 2連皿
L-22.3 S-8.5 H-2.1 ¥2,000
スタッキング可



510 34 000
スタック 3連皿
L-17.7 S-7.3 H-2.5 ¥1,500
スタッキング可



■黒艶 スタック取皿付 2連皿



510 34 002
スタック 2連皿
L-11.7 S-7.2 H-2.4 ¥1,000
スタッキング可



スタッキング可

水面

みなも

シリーズ詳細



■水面 20cmボウル ■水面 スタック 3連皿



511 80 002
26cm丸皿
D-25.7 H-3 ¥2,400



511 80 003
23cm丸皿
D-22.9 H-3 ¥1,700



511 80 004
19.5cm丸皿
D-19.2 H-2.8 ¥1,200



511 80 005
15.5cm丸皿
D-15.1 H-2.4 ¥950



500 80 042
10"プラター
L-26.3 S-18.8 H-2.8 ¥2,000



500 80 043
9"プラター
L-23.8 S-17.2 H-2.6 ¥1,700



500 80 044
8"プラター
L-21 S-15 H-2.4 ¥1,300



500 80 045
7"プラター
L-18.8 S-13.6 H-2.1 ¥1,100



511 80 021
23cmボウル
D-23.2 H-8.4 ¥2,900



511 80 023
20cmボウル
D-19.6 H-6.8 ¥2,000



511 80 024
17cmボウル
D-16.7 H-6.1 ¥1,600



511 80 025
13.5cmボウル
D-13.4 H-5.5 ¥1,000



511 80 026
12cmボウル
D-11.9 H-4.9 ¥950



511 80 027
10cmボウル
D-10.1 H-4 ¥850



511 80 032
15cmマルチボウル
D-15.1 H-7.3 ¥1,700



511 80 033
12cmマルチボウル
D-12.1 H-6.4 ¥1,000



511 80 016
20cmスープボウル
D-19.9 H-5.2 ¥1,300



502 80 050
5.0ライス丼
D-14.9 H-6.2 C-420cc ¥850



502 80 051
4.5ライス丼
D-13.6 H-6 C-340cc ¥750



502 80 052
4.0ライス丼
D-11.8 H-5.4 C-270cc ¥650



510 80 070
茶碗
D-11.3 H-6.6 C-340cc ¥750



510 80 005
14cm取り皿
D-13.7 H-2.3 ¥850



511 80 007
11cm小皿
D-10.9 H-2.3 ¥800



511 80 008
8.5cm小皿
D-8.6 H-1.8 ¥750



510 80 095
13cm深取り皿
D-12.8 H-3 ¥850



510 80 018
10cmタレ皿
D-9.9 H-2.7 ¥750



522 80 000
スタック取皿付 2連皿
L-22.3 S-8.5 H-2.1 ¥1,900
スタッキング可



510 80 000
スタック 3連皿
L-17.7 S-7.3 H-2.5 ¥1,400
スタッキング可



510 80 002
スタック 2連皿
L-11.7 S-7.2 H-2.4 ¥950
スタッキング可



スタッキング可

シリーズ詳細



510 76 005 14cm取り皿 D-13.7 H-2.3 ¥850
 511 76 007 11cm小皿 D-10.9 H-2.3 ¥800
 511 76 008 8.5cm小皿 D-8.6 H-1.8 ¥750



510 76 095 13cm深取り皿 D-12.8 H-3 ¥850
 510 76 018 10cmタレ皿 D-9.9 H-2.7 ¥750

■宙 19.5cm 丸皿 ■鉄製ビビンバ小 ■ビビンバ受台小
 ■宙 10cm タレ皿 ■宙 26cm 丸皿 ■宙 8.5cm 小皿



511 76 002 26cm丸皿 D-25.7 H-3 ¥2,400



511 76 003 23cm丸皿 D-22.9 H-3 ¥1,700



511 76 004 19.5cm丸皿 D-19.2 H-2.8 ¥1,200



511 76 005 15.5cm丸皿 D-15.1 H-2.4 ¥950



511 76 021 23cmボウル D-23.2 H-8.4 ¥2,900



511 76 023 20cmボウル D-19.6 H-6.8 ¥2,000



511 76 024 17cmボウル D-16.7 H-6.1 ¥1,600



511 76 025 13.5cmボウル D-13.4 H-5.5 ¥1,000



511 76 026 12cmボウル D-11.9 H-4.9 ¥950



511 76 027 10cmボウル D-10.1 H-4 ¥850



511 76 032 15cmマルチボウル D-15.1 H-7.3 ¥1,700



511 76 033 12cmマルチボウル D-12.1 H-6.4 ¥1,000



511 76 016 20cmスープボウル D-19.9 H-5.2 ¥1,300



510 76 070 茶碗 D-11.3 H-6.6 C-340cc ¥750

焼肉



599 31 031
ビビンバ大
D-18 H-8.3 C-1,275cc
¥2,700

直火
OK



599 31 032
ビビンバ中
D-16.5 H-7.9 C-1,135cc
¥2,400

直火
OK



599 31 033
ビビンバ小
D-15.3 H-7.6 C-780cc
¥1,800

直火
OK



599 34 087
チゲ鍋 ゆず黒 15cm
D-15.2 H-6 C-500cc
¥2,200

直火
OK



599 34 088
チゲ鍋 ゆず黒 13cm
D-13.1 H-5.2 C-335cc
¥1,500

直火
OK



スタッキング可



S78 22 032
鉄製ビビンバ 中 [CN]
D-16.8 H-8 C-1,350cc
¥3,200

直火
OK
IH
OK



S78 22 033
鉄製ビビンバ 小 [CN]
D-15 H-7.6 C-950cc
¥2,900

直火
OK
IH
OK



C81 80 001
サービストング 大
L-31 S-3.3 ¥650



C81 80 003
サービストング 小
L-24 S-3.6 ¥450

材質：ラバーウッド



A81 20 004
ビビンバ 受台 (大・中兼用) [TH]
L-22 S-17.7 H-1.8 ¥3,500



A81 20 005
ビビンバ 受台 小 [TH]
L-19 S-15.5 H-1.8 ¥3,200



S78 22 000
ビビンバハンドル (鉄製用) [CN]
D-13.5 H-4 ¥1,200



599 30 088
耐熱コンロ
D-14.1 B-11.2 H-9.5 ¥2,800



■鉄製ビビンバ小 ■ビビンバ受台小
■ビビンバハンドル(鉄製用)



■宙 23cm丸皿
■チゲ鍋 ゆず黒 15cm
■耐熱コンロ

タイスキ

シリーズ詳細

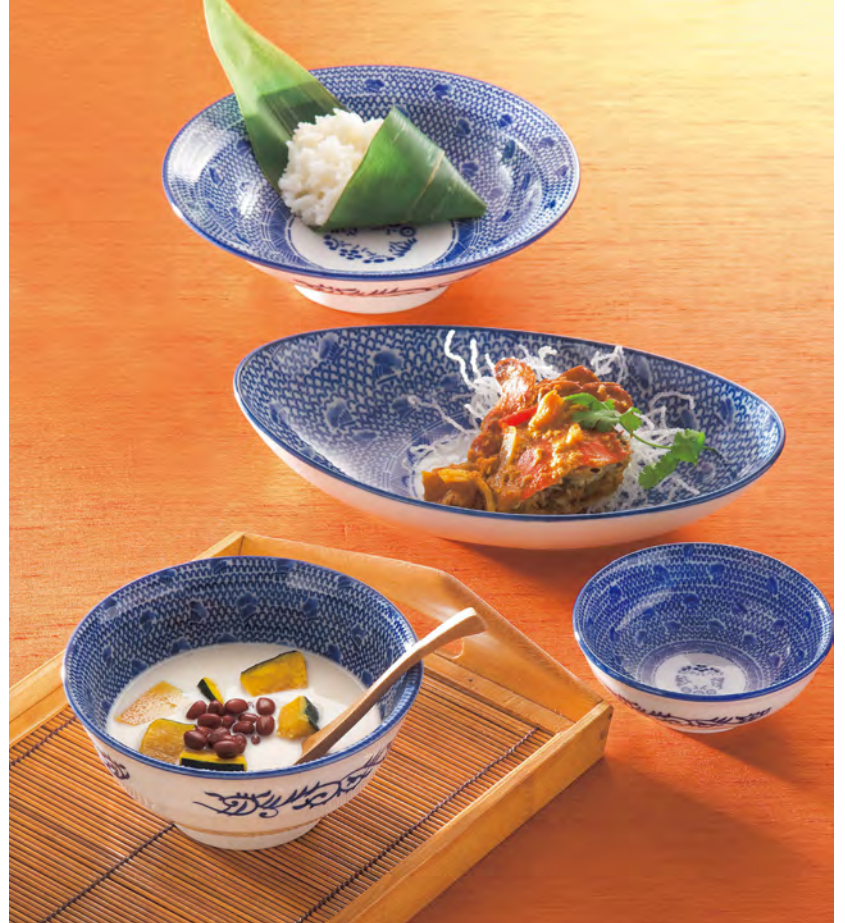

519 08 006
丸 4.0皿
D-13.1 H-2.3
¥650



519 08 008
丸 3.5皿
D-11.3 H-2.1
¥550



519 08 010
丸 3.0皿
D-10 H-1.9
¥500

■タイスキ 7.0丸高台皿 ■タイスキ 27cmスリムベーカー ■タイスキ 5.0玉測井
■タイスキ 深口 5.0丼



500 08 002
11"メタ玉皿
D-27.5 H-3 ¥2,000



500 08 004
9 1/2"メタ玉皿
D-24.2 H-2.7 ¥1,300



500 08 005
8 1/2"メタ玉皿
D-21.1 H-2.3 ¥950



500 08 006
7 1/2"メタ玉皿
D-19 H-2.3 ¥850



500 08 007
6 1/2"メタ玉皿
D-16.8 H-1.9 ¥750



500 08 009
6"メタ玉皿
D-15.2 H-1.8 ¥700



500 08 011
5 1/2"メタ玉皿
D-13 H-1.6 ¥600



500 08 042
10"プラター
L-26.3 S-18.8 H-2.8 ¥2,200



500 08 043
9"プラター
L-23.8 S-17.2 H-2.6 ¥1,800



500 08 044
8"プラター
L-21 S-15 H-2.4 ¥1,500



500 08 045
7"プラター
L-18.8 S-13.6 H-2.1 ¥1,200



501 08 075
8.0丸高台皿
D-24.8 H-6.6 ¥2,800



501 08 077
7.0丸高台皿
D-21.8 H-6.5 ¥1,600



531 08 002
リップル 8.5皿
D-25.5 H-4.5 ¥2,500



531 08 003
リップル 7.5皿
D-23.3 H-4.2 ¥2,100



500 08 082
4.8玉掬取皿
D-14.2 H-3 ¥700



506 08 081
30cmスリムペーカー
L-30.1 S-17.7 H-6 ¥4,300



506 08 083
27cmスリムペーカー
L-26.9 S-15.3 H-5.5 ¥3,600



507 08 023
24cmパスタボウル
D-23.9 H-4.8 ¥2,200



531 08 053
リップル 5.0鉢
D-16.4 H-4.3 ¥900



512 08 023
8.5冷麺鉢
D-25.9 H-6.4 ¥2,600



512 08 025
7.5冷麺鉢
D-23 H-6.9 ¥2,100



502 08 020
6.8切立丼
D-20.1 H-7.5 C-925cc ¥1,500



502 08 021
6.3切立丼
D-19.5 H-6.9 C-960cc ¥1,300



501 08 032
7.5高台丼
D-22.9 H-9.1 C-1,715cc ¥2,800



501 08 033
6.8高台丼
D-20.8 H-8.3 C-1,310cc ¥1,800



501 08 035
6.3高台丼
D-19.1 H-7.7 C-1,055cc ¥1,400



505 08 039
7.0リム丼
D-21 H-7.7 C-1,170cc ¥1,700



502 08 032
7.0玉掬丼
D-22 H-7.7 C-1,435cc ¥2,800



502 08 034
6.5玉掬丼
D-20 H-7.3 C-1,090cc ¥2,100



502 08 037
5.0玉掬丼
D-15.7 H-6.2 C-600cc ¥1,400



502 08 039
3.8玉掬丼
D-11.8 H-4.4 C-230cc ¥850



527 08 036
深口 5.5丼
D-17 H-8.5 C-915cc
¥1,500



527 08 037
深口 5.0丼
D-15.4 H-7.7 C-695cc
¥1,300



510 08 035
飯器
D-13 H-7.8 C-595cc ¥950



502 08 050
5.0ライス丼
D-14.9 H-6.2 C-420cc ¥950



502 08 051
4.5ライス丼
D-13.6 H-6 C-340cc ¥850



500 08 063
4.0スープ碗
D-11.6 H-5.8 C-250cc ¥700

チェンマイ

シリーズ詳細



519 07 006
丸 4.0皿
D-13.1 H-2.3
¥650

519 07 008
丸 3.5皿
D-11.3 H-2.1
¥550

519 07 010
丸 3.0皿
D-10 H-1.9
¥500

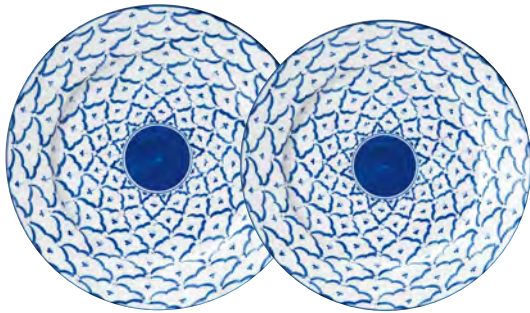

507 07 001
27.5cmディナープレート
D-27.4 H-3.3 ID-19.3
¥1,800

507 07 002
26cmディナープレート
D-26.1 H-3 ID-18.4
¥1,800



■チェンマイ 26cmオーバルバベーカー ■チェンマイ 24.5cmミートプレート
■チェンマイ 八角シューマイ



507 07 003
24.5cmミートプレート
D-24.8 H-3.2 ID-17.2 ¥1,300



507 07 004
21cmデザートプレート
D-20.9 H-2.5 ID-14.5 ¥1,100



507 07 005
19.5cmケーキプレート
D-19.8 H-2.6 ID-13.7 ¥950



507 07 006
17cmプレート
D-17 H-1.9 ID-12.1 ¥750



505 07 041
10"リムプラター
L-25.9 S-18.8 H-2.7 ¥2,200



505 07 042
9"リムプラター
L-23.8 S-16.9 H-2.5 ¥1,800



505 07 043
8"リムプラター
L-20.9 S-14.9 H-2.2 ¥1,600



531 07 002
リップル 8.5皿
D-25.5 H-4.5 ¥2,200



531 07 003
リップル 7.5皿
D-23.3 H-4.2 ¥1,400



507 07 021
14.5cmフルーツ
D-14.6 H-3.2 ¥750



501 07 075
8.0丸高台皿
D-24.8 H-6.6 ¥2,600



501 07 077
7.0丸高台皿
D-21.8 H-6.5 ¥1,500



501 07 070
八角シューマイ
D-19.8 H-4.6 ¥1,500



507 07 081
30cmオーバルペーカー
L-30.1 S-21.7 H-5.8 ¥4,200



507 07 084
26cmオーバルペーカー
L-26.7 S-19.2 H-5.7 ¥3,300



506 07 012
24.5cmパスタボウル
D-24.7 H-5 ¥1,900



531 07 050
リップル 8.0鉢
D-26.2 H-6.2 ¥2,600



531 07 052
リップル 7.0鉢
D-23.1 H-6 ¥2,300



531 07 053
リップル 5.0鉢
D-16.4 H-4.3 ¥900



531 07 057
リップル 4.5鉢
D-14 H-3.9 ¥750



507 07 064
17cmオートミール
D-16.9 H-4.8 ¥1,000



501 07 032
7.5高台丼
D-22.9 H-9.1 C-1,715cc ¥2,800



501 07 033
6.8高台丼
D-20.8 H-8.3 C-1,310cc ¥1,800



501 07 035
6.3高台丼
D-19.1 H-7.7 C-1,055cc ¥1,400



502 07 032
7.0玉淵丼
D-22 H-7.7 C-1,435cc ¥2,700



502 07 034
6.5玉淵丼
D-20 H-7.3 C-1,090cc ¥2,100



502 07 037
5.0玉淵丼
D-15.7 H-6.2 C-600cc ¥1,400



502 07 039
3.8玉淵丼
D-11.8 H-4.4 C-230cc ¥800



502 07 020
6.8切立丼
D-20.1 H-7.5 C-925cc ¥1,500



502 07 021
6.3切立丼
D-19.5 H-6.9 C-960cc ¥1,300



502 07 050
5.0ライス丼
D-14.9 H-6.2 C-420cc ¥950



502 07 051
4.5ライス丼
D-13.6 H-6 C-340cc ¥850



500 07 063
4.0スープ碗
D-11.6 H-5.8 C-250cc ¥700

シリーズ詳細



■白翔 14.5cm正角皿
■白翔 27.5cm正角皿

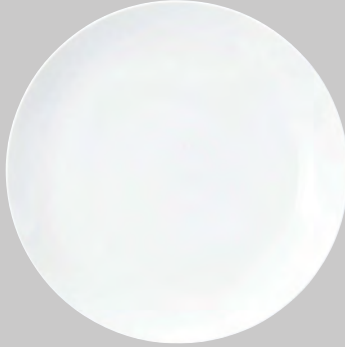

500 00 000
13"メタ玉皿 (32cmクープ皿)
D-32.6 H-3.4 ¥3,800

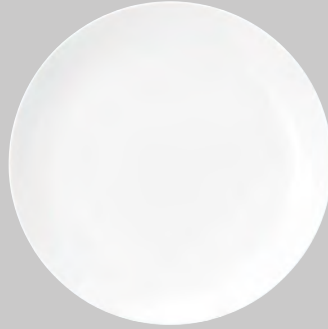

500 00 001
12"メタ玉皿 (30.5cmクープ皿)
D-30.7 H-3.3 ¥3,600



500 00 002
11"メタ玉皿 (27.5cmクープ皿)
D-27.5 H-3 ¥1,900



500 00 004
9 1/2"メタ玉皿 (24cmクープ皿)
D-24.2 H-2.7 ¥1,100



500 00 005
8 1/2"メタ玉皿 (21cmクープ皿)
D-21.1 H-2.3 ¥800



500 00 006
7 1/2"メタ玉皿 (19.5cmクープ皿)
D-19 H-2.3 ¥750



500 00 007
6 1/2"メタ玉皿 (17cmクープ皿)
D-16.8 H-1.9 ¥650



500 00 009
6"メタ玉皿 (15.5cmクープ皿)
D-15.2 H-1.8 ¥600



500 00 011
5 1/2"メタ玉皿 (13cmクープ皿)
D-13 H-1.6 ¥550



500 00 040
14"プラター
(36cmプラター)
L-36 S-26.3 H-3.5
¥6,000



500 00 041
12"プラター
(30.5cmプラター)
L-30.4 S-21.6 H-3.1
¥3,200



500 00 042
10"プラター
(26.5cmプラター)
L-26.3 S-18.8 H-2.8
¥1,900



500 00 043
9"プラター
(24cmプラター)
L-23.8 S-17.2 H-2.6
¥1,600



500 00 044
8"プラター
(21cmプラター)
L-21 S-15 H-2.4
¥1,300



500 00 045
7"プラター
(19cmプラター)
L-18.8 S-13.6 H-2.1
¥1,100



505 00 004
リム 7.5皿
D-22.9 H-3.6
¥1,300



505 00 005
リム 7.0皿
D-21.2 H-3.6
¥1,100



505 00 006
リム 6.0皿
D-18.2 H-3.2
¥900



505 00 008
リム 5.5皿
D-16.8 H-2.5
¥800



505 00 009
リム 5.0皿
D-15.1 H-2.4
¥700



505 00 010
リム 4.0皿
D-13.1 H-2.2
¥550



505 00 012
リム 3.5皿
D-11.2 H-2.1
¥500



505 00 014
リム 3.0皿
D-10 H-1.8
¥450



505 00 041
10"リムプラター
L-25.9 S-18.8 H-2.7 ¥1,900



505 00 042
9"リムプラター
L-23.8 S-16.9 H-2.5 ¥1,600



505 00 043
8"リムプラター
L-20.9 S-14.9 H-2.2 ¥1,300



501 00 013
8.0フカヒレ皿
D-24 H-4.7 ¥2,600



501 00 015
7.0フカヒレ皿
D-20.8 H-4.1 ¥1,500



501 00 075
8.0丸高台皿
D-24.8 H-6.6 ¥2,400



501 00 077
7.0丸高台皿
D-21.8 H-6.5 ¥1,300



501 00 079
6.0丸高台皿
D-18.4 H-5.4 ¥950



505 00 036
8.5リム丼
D-26.1 H-9.3
C-2,070cc ¥3,300



505 00 037
8.0リム丼
D-24.4 H-8.7
C-1,700cc ¥3,000



505 00 038
7.5リム丼
D-22.9 H-7.7
C-1,320cc ¥2,100



505 00 039
7.0リム丼
D-21 H-7.7
C-1,170cc ¥1,300



505 00 040
6.8リム丼
D-20.4 H-7.3
C-1,015cc ¥1,100



502 00 030
8.0玉淵丼
D-25 H-8.9
C-2,205cc ¥3,800



502 00 032
7.0玉淵丼
D-22 H-7.7
C-1,435cc ¥2,300



502 00 034
6.5玉淵丼
D-20 H-7.3
C-1,090cc ¥1,600



502 00 035
6.0玉淵丼
D-18.5 H-6.7
C-925cc ¥1,400



502 00 037
5.0玉淵丼
D-15.7 H-6.2
C-600cc ¥1,000



502 00 039
3.8玉淵丼
D-11.8 H-4.4
C-230cc ¥600



501 00 032
7.5高台丼
D-22.9 H-9.1
C-1,715cc ¥2,000



501 00 033
6.8高台丼
D-20.8 H-8.3
C-1,310cc ¥1,200



501 00 034
6.5高台丼
D-19.8 H-8.5
C-1,250cc ¥1,100



501 00 035
6.3高台丼
D-19.1 H-7.7
C-1,055cc ¥1,000



501 00 036
5.8高台丼
D-17.4 H-7.2
C-855cc ¥950



501 00 038
5.0高台丼
D-15.7 H-6.5
C-600cc ¥800



502 00 020
6.8切立丼
D-20.1 H-7.5 C-925cc ¥1,000



502 00 021
6.3切立丼
D-19.5 H-6.9 C-960cc ¥900



502 00 050
5.0ライス丼
D-14.9 H-6.2 C-420cc ¥750



502 00 051
4.5ライス丼
D-13.6 H-6 C-340cc ¥650



502 00 052
4.0ライス丼
D-11.8 H-5.4 C-270cc ¥600



28.5cm長角皿

24.5cm長角皿

- 504 00 041 28.5cm長角皿 L-28.5 S-17.3 H-3 ¥2,600
- 504 00 043 24.5cm長角皿 L-25.3 S-15.5 H-2.8 ¥2,400
- 504 00 045 23cm長角皿 L-22.7 S-13.5 H-2.6 ¥1,800
- 504 00 047 19.5cm長角皿 L-19.6 S-11.7 H-2.6 ¥1,600



27.5cm正角皿

19.5cm正角皿

- 504 00 062 27.5cm正角皿 D-27.4 H-3.4 ¥3,100
- 504 00 064 24cm正角皿 D-23.3 H-3.1 ¥2,400
- 504 00 066 19.5cm正角皿 D-19.6 H-2.2 ¥2,000
- 504 00 068 16.5cm正角皿 D-16.1 H-2.3 ¥1,400
- 504 00 070 14.5cm正角皿 D-14.1 H-2.1 ¥900



- 500 00 030
- 5.6深口丼
- D-17.1 H-9.3
- C-1,300cc ¥1,500



- 500 00 031
- 5.0深口丼
- D-15.4 H-8.2
- C-940cc ¥1,100



- 500 00 032
- 4.6深口丼
- D-13.9 H-7.4
- C-680cc ¥900



- 500 00 033
- 4.0深口丼
- D-12.4 H-6.6
- C-495cc ¥700



- 500 00 034
- 3.8深口丼
- D-11.5 H-6.2
- C-385cc ¥650



- 500 00 036
- 3.5深口丼
- D-10.5 H-5.6
- C-300cc ¥550



- 500 00 050
- 5.6多用丼
- D-16.8 H-8.3
- C-1,070cc ¥1,500



- 500 00 051
- 5.3多用丼
- D-15.9 H-7.7
- C-900cc ¥1,300



- 500 00 053
- 5.0多用丼
- D-15.1 H-7.2
- C-785cc ¥1,200



- 500 00 055
- 4.3多用丼
- D-12.9 H-6.3
- C-470cc ¥800



- 500 00 056
- 3.6多用丼
- D-10.9 H-5.4
- C-280cc ¥650



- 500 00 057
- 3.0多用丼
- D-9.5 H-4.7
- C-190cc ¥500



- 502 00 012
- 9"スープ
- D-23.4 H-8.1
- C-1,915cc ¥2,500



- 502 00 014
- 8"スープ
- D-20.9 H-7.7
- C-1,390cc ¥1,400



- 500 00 061
- 5.0スープ碗
- D-15 H-6.6
- C-515cc ¥650



- 500 00 062
- 4.5スープ碗
- D-13 H-6.1
- C-360cc ¥600



- 500 00 063
- 4.0スープ碗
- D-11.6 H-5.8
- C-250cc ¥550



- 500 00 064
- 3.5スープ碗
- D-10.5 H-5.3
- C-195cc ¥500



- 500 00 094
- 5.0取皿
- D-15.6 H-3.2
- ¥750



- 500 00 095
- 4.5取皿
- D-13.5 H-2.9
- ¥600



- 500 00 097
- 4.0取皿
- D-12.4 H-2.7
- ¥550



- 519 00 006
- 丸 4.0皿
- D-13.1 H-2.3
- ¥550



- 519 00 008
- 丸 3.5皿
- D-11.3 H-2.1
- ¥500



- 519 00 010
- 丸 3.0皿
- D-10 H-1.9
- ¥450



- 500 00 082
- 4.8玉掬取皿
(14cm取り皿)
- D-14.2 H-3
- ¥600



- 500 00 092
- 3.2深皿
- D-9.9 H-2.5
- ¥450



- 501 00 070
- 八角シューマイ
- D-19.8 H-4.6
- ¥950



- 502 00 042
- 9"仕切りプラター
- L-23.2 S-16.4 H-2.5
- ¥1,700



- 510 00 000
- スタック3連皿
- L-17.7 S-7.3 H-2.5
- ¥1,300



- 510 00 002
- スタック2連皿
- L-11.7 S-7.2 H-2.4
- ¥850



- 500 00 090
- 3.0薬味皿
- D-10 H-2.8
- ¥500



- 500 00 091
- 2.6薬味皿
- D-8 H-2.9
- ¥450



- 500 00 070
- 3.8ライス碗
- D-11.8 H-6.2
- C-390cc ¥600



- 500 00 071
- 3.5ライス碗
- D-10.8 H-5.7
- C-300cc ¥500



- 510 00 030 鯛茶蓋
- D-13.3 H-3.6 ¥500
- 510 00 031 鯛茶身
- D-15.1 H-6.7
- C-500cc ¥700



- 510 00 086
- 新香水
- L-13.2 S-12.4 H-4.5
- ¥750



- 501 00 090 レンゲ
- L-13.8 S-4.6 H-4.8 ¥450
- 501 00 095 レンゲ台
- L-9.3 S-5.6 H-2.2 ¥550



- 500 00 067
- 湯呑
- D-9.5 H-5.6
- C-165cc ¥450



■鳳凰丸 3.0皿
■鳳凰 8"プラター



500 05 042
10"プラター
L-26.3 S-18.8 H-2.8 ¥2,300



500 05 043
9"プラター
L-23.8 S-17.2 H-2.6 ¥1,900



500 05 044
8"プラター
L-21 S-15 H-2.4 ¥1,600



501 05 077
7.0丸高台皿
D-21.8 H-6.5 ¥1,600



501 05 070
八角シューマイ
D-19.8 H-4.6 ¥1,500



519 05 006
丸 4.0皿
D-13.1 H-2.3 ¥650



519 05 008
丸 3.5皿
D-11.3 H-2.1 ¥550



519 05 010
丸 3.0皿
D-10 H-1.9 ¥500



501 05 032
7.5高台丼
D-22.9 H-9.1
C-1,715cc ¥2,800



501 05 033
6.8高台丼
D-20.8 H-8.3
C-1,310cc ¥1,800



501 05 034
6.5高台丼
D-19.8 H-8.5
C-1,250cc ¥1,400



501 05 035
6.3高台丼
D-19.1 H-7.7
C-1,055cc ¥1,400



501 05 036
5.8高台丼
D-17.4 H-7.2
C-855cc ¥1,200



501 05 038
5.0高台丼
D-15.7 H-6.5
C-600cc ¥950



502 05 032
7.0玉淵丼
D-22 H-7.7 C-1,435cc ¥3,000



502 05 034
6.5玉淵丼
D-20 H-7.3 C-1,090cc ¥2,100



502 05 037
5.0玉淵丼
D-15.7 H-6.2 C-600cc ¥1,400



505 05 039
7.0リム丼
D-21 H-7.7 C-1,170cc ¥1,700



502 05 020
6.8切立丼
D-20.1 H-7.5 C-925cc ¥1,400



502 05 021
6.3切立丼
D-19.5 H-6.9 C-960cc ¥1,300



502 05 050
5.0ライス丼
D-14.9 H-6.2 C-420cc ¥950



500 05 063
4.0スープ碗
D-11.6 H-5.8 C-250cc ¥700



505 80 001
リム 9.0皿
D-27.5 H-4.2
¥2,500



■青彩 8.0丸高台皿 ■青彩 5.0リムスープ碗 ■青彩 レンゲ ■青彩 2.6薬味皿



505 80 002
リム 8.0皿
D-24.6 H-3.9
¥2,100



505 80 005
リム 7.0皿
D-21.2 H-3.6
¥1,200



505 80 006
リム 6.0皿
D-18.2 H-3.2
¥950

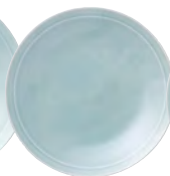

505 80 008
リム 5.5皿
D-16.8 H-2.5
¥800



505 80 009
リム 5.0皿
D-15.1 H-2.4
¥750



505 80 010
リム 4.0皿
D-13.1 H-2.2
¥600



505 80 012
リム 3.5皿
D-11.2 H-2.1
¥500



505 80 014
リム 3.0皿
D-10 H-1.8
¥450



500 80 042
10"プラター
L-26.3 S-18.8 H-2.8 ¥2,000



500 80 043
9"プラター
L-23.8 S-17.2 H-2.6 ¥1,700



500 80 044
8"プラター
L-21 S-15 H-2.4 ¥1,300



500 80 045
7"プラター
L-18.8 S-13.6 H-2.1 ¥1,100



501 80 075
8.0丸高台皿
D-24.8 H-6.6 ¥2,600



501 80 077
7.0丸高台皿
D-21.8 H-6.5 ¥1,400



501 80 079
6.0丸高台皿
D-18.4 H-5.4 ¥1,100



501 80 013
8.0フカヒレ皿
D-24 H-4.7 ¥2,900



501 80 015
7.0フカヒレ皿
D-20.8 H-4.1 ¥1,800



501 80 070
八角シューマイ
D-19.8 H-4.6 ¥1,100



505 80 036 8.5リム井
D-26.1 H-9.3 C-2,070cc ¥3,500
505 80 037 8.0リム井
D-24.4 H-8.7 C-1,700cc ¥3,100



505 80 038 7.5リム井
D-22.9 H-7.7 C-1,320cc ¥2,200



505 80 039 7.0リム井
D-21 H-7.7 C-1,170cc ¥1,500



505 80 040 6.8リム井
D-20.4 H-7.3 C-1,015cc ¥1,300



502 80 030 8.0玉淵井
D-25 H-8.9 C-2,205cc ¥4,000



502 80 032 7.0玉淵井
D-22 H-7.7 C-1,435cc ¥2,500



502 80 034 6.5玉淵井
D-20 H-7.3 C-1,090cc ¥1,700



502 80 037 5.0玉淵井
D-15.7 H-6.2 C-600cc ¥1,100



501 80 032 7.5高台井
D-22.9 H-9.1 C-1,715cc ¥2,300



501 80 033 6.8高台井
D-20.8 H-8.3 C-1,310cc ¥1,400



501 80 034 6.5高台井
D-19.8 H-8.5 C-1,250cc ¥1,200



501 80 035 6.3高台井
D-19.1 H-7.7 C-1,055cc ¥1,100



501 80 036 5.8高台井
D-17.4 H-7.2 C-855cc ¥1,000



501 80 038 5.0高台井
D-15.7 H-6.5 C-600cc ¥850



502 80 020 6.8切立井
D-20.1 H-7.5 C-925cc ¥1,200



502 80 021 6.3切立井
D-19.5 H-6.9 C-960cc ¥1,000



505 80 061 5.0リムスープ碗
D-15 H-6.6 C-520cc ¥750



505 80 062 4.0リムスープ碗
D-11.7 H-5.7 C-245cc ¥600



505 80 063 3.5リムスープ碗
D-10.6 H-5.3 C-205cc ¥550



502 80 050 5.0ライス井
D-14.9 H-6.2 C-420cc ¥850



502 80 051 4.5ライス井
D-13.6 H-6 C-340cc ¥750



502 80 052 4.0ライス井
D-11.8 H-5.4 C-270cc ¥650



500 80 070 3.8ライス碗
D-11.8 H-6.2 C-390cc ¥650



500 80 071 3.5ライス碗
D-10.8 H-5.7 C-300cc ¥550



501 80 090 レンゲ
L-13.8 S-4.6 H-4.8 ¥550



500 80 094 5.0取皿
D-15.6 H-3.2 ¥850



500 80 095 4.5取皿
D-13.5 H-2.9 ¥650



500 80 097 4.0取皿
D-12.4 H-2.7 ¥600



500 80 092 3.2深皿
D-9.9 H-2.5 ¥500



500 80 090 3.0薬味皿
D-10 H-2.8 ¥550



500 80 091 2.6薬味皿
D-8 H-2.9 ¥500



■宝天 4.0スープ碗 ■宝天 八角シューマイ



500 36 005
8 1/2"メタ玉皿
D-21.1 H-2.3 ¥950



500 36 006
7 1/2"メタ玉皿
D-19 H-2.3 ¥850



500 36 009
6"メタ玉皿
D-15.2 H-1.8 ¥700



500 36 011
5 1/2"メタ玉皿
D-13 H-1.6 ¥650



500 36 043
9"プラター
L-23.8 S-17.2 H-2.6 ¥1,800



500 36 044
8"プラター
L-21 S-15 H-2.4 ¥1,600



500 36 045
7"プラター
L-18.8 S-13.6 H-2.1 ¥1,300



502 36 042
9"仕切りプラター
L-23.2 S-16.4 H-2.5 ¥2,000



501 36 075
8.0丸高台皿
D-24.8 H-6.6 ¥2,800



501 36 077
7.0丸高台皿
D-21.8 H-6.5 ¥1,500



501 36 079
6.0丸高台皿
D-18.4 H-5.4 ¥1,400



501 36 070
八角シューマイ
D-19.8 H-4.6 ¥1,400



502 36 030
8.0玉測丼
D-25 H-8.9
C-2,205cc ¥4,200



502 36 032
7.0玉測丼
D-22 H-7.7
C-1,435cc ¥2,800



502 36 034
6.5玉測丼
D-20 H-7.3
C-1,090cc ¥1,900



502 36 037
5.0玉測丼
D-15.7 H-6.2
C-600cc ¥1,300



502 36 039
3.8玉測丼
D-11.8 H-4.4
C-230cc ¥700



501 36 032
7.5高台丼
D-22.9 H-9.1
C-1,715cc ¥2,600



501 36 033
6.8高台丼
D-20.8 H-8.3
C-1,310cc ¥1,600



501 36 034
6.5高台丼
D-19.8 H-8.5
C-1,250cc ¥1,400



501 36 035
6.3高台丼
D-19.1 H-7.7
C-1,055cc ¥1,200



501 36 036
5.8高台丼
D-17.4 H-7.2
C-855cc ¥1,100



501 36 038
5.0高台丼
D-15.7 H-6.5
C-600cc ¥900



505 36 037
8.0リム丼
D-24.4 H-8.7 C-1,700cc ¥3,200



505 36 039
7.0リム丼
D-21 H-7.7 C-1,170cc ¥1,600



502 36 020
6.8切立丼
D-20.1 H-7.5 C-925cc ¥1,300



502 36 021
6.3切立丼
D-19.5 H-6.9 C-960cc ¥1,100



529 36 038
8.0けずり丼
D-24.4 H-8.3
C-1,555cc ¥3,200



529 36 041
6.8けずり丼
D-20.4 H-8
C-1,180cc ¥2,200



500 36 032
4.6深口丼
D-13.9 H-7.4
C-680cc ¥900



500 36 033
4.0深口丼
D-12.4 H-6.6
C-495cc ¥750



500 36 034
3.8深口丼
D-11.5 H-6.2
C-385cc ¥700



500 36 036
3.5深口丼
D-10.5 H-5.6
C-300cc ¥600



502 36 050
5.0ライス丼
D-14.9 H-6.2
C-420cc ¥850



502 36 051
4.5ライス丼
D-13.6 H-6
C-340cc ¥750



502 36 052
4.0ライス丼
D-11.8 H-5.4
C-270cc ¥700



500 36 062
4.5スープ碗
D-13 H-6.1
C-360cc ¥700



500 36 063
4.0スープ碗
D-11.6 H-5.8
C-250cc ¥650



500 36 064
3.5スープ碗
D-10.5 H-5.3
C-195cc ¥600



500 36 095
4.5取皿
D-13.5 H-2.9 ¥700



500 36 097
4.0取皿
D-12.4 H-2.7 ¥650



519 36 006
丸 4.0皿
D-13.1 H-2.3 ¥650



519 36 008
丸 3.5皿
D-11.3 H-2.1 ¥600



519 36 010
丸 3.0皿
D-10 H-1.9 ¥550



500 36 082
4.8玉掬取皿
D-14.2 H-3 ¥650



500 36 092
3.2深皿
D-9.9 H-2.5 ¥550



500 36 090
3.0薬味皿
D-10 H-2.8 ¥550



500 36 091
2.6薬味皿
D-8 H-2.9 ¥500



500 36 067
湯呑
D-9.5 H-5.6 C-165cc ¥550

ガラス



■ 31.5cmカーヌーボウル



G92 00 068
ソルト&ペッパー ティアード [CN]
D-3 H-9.1 C-35cc ¥450



G92 00 067
ペッパー ベールレリーフ [CN]
D-4 H-6.7 C-30cc ¥500



G92 00 066
ソルト ベールレリーフ [CN]
D-4 H-6.7 C-35cc ¥500



G92 00 065
ペッパー ボール [CN]
D-5.3 H-5.8 C-60cc ¥500



G92 00 064
ソルト ボール [CN]
D-5.3 H-5.8 C-60cc ¥500



G92 45 015
10cmさくら深鉢 [CN]
D-10.1 H-5.2 ¥750



G92 45 016
10.5cmさくらピンク [CN]
D-10.3 H-2 ¥600
松花堂 3,4,6,11 仕切り対応



G92 45 017
8cmさくらピンク [CN]
D-8.2 H-2.8 ¥500



G92 45 020
8cmさくら白 [CN]
D-8.2 H-2.8 ¥500



G92 45 023
12.5cm花びら小鉢 [CN]
L-11 S-8.4 H-3.7 ¥750
松花堂 3,4,6,11 仕切り対応



G92 80 000
ブルーリーフ [CN]
L-10.5 S-6.9 H-2 ¥500
松花堂 9,11 仕切り対応



G92 70 001
グリーンリーフ [CN]
L-10.5 S-6.9 H-2 ¥500
松花堂 9,11 仕切り対応



G92 00 021
千筋 29.5cmディープボウル [TR]
D-29.5 H-14.8 ¥4,800



G92 00 023
千筋 20.5cmディープボウル [TR]
D-20.9 H-11 ¥2,600



G92 00 026
千筋 13.5cmディープボウル [TR]
D-13.6 H-7.7 ¥1,200



G92 00 027
千筋 11cmディープボウル [TR]
D-11.1 H-6.8 ¥1,100



G92 00 028
千筋 25cmボウル [TR]
D-25.2 H-8 ¥2,500



G92 00 072
千筋 24cmカーヌーボウル [TR]
L-24 S-9.5 H-3.8 ¥2,000



G92 00 080
31.5cmカーヌーボウル [TR]
L-31.8 S-11.7 H-5 ¥2,400



G92 00 016
21cmトロンバボウル [TR]
D-21.3 H-7.1 ¥1,700



G92 00 018
17.5cmトロンバボウル [TR]
D-17.3 H-6 ¥1,500



G92 00 037
11cmマルチボウル [TR]
D-11.1 H-7.5 ¥900



G92 00 043
10.5cmスタックボウル [FR]
D-10.4 H-4.2 C-195cc ¥600



G92 00 041
7.5cmスタックボウル [FR]
D-7.5 H-3 C-60cc ¥500

松花堂 3,4,6,11 仕切り対応

松花堂 9,11 仕切り対応



G92 00 004
しずく鉢 [CN]
L-9.1 S-7.4 H-3.6 ¥600

松花堂 9,11 仕切り対応



G92 00 006
片口小鉢 [CN]
L-9.1 S-7.2 H-3.8 ¥600

松花堂 9,11 仕切り対応



G92 00 008
9.5cm耳付ボウル [CN]
L-10.2 S-9.5 H-4.2 ¥600



G92 00 010
10cm楕円鉢 [CN]
L-10.1 S-7.7 H-4.6 ¥700



G92 00 012
8cm三角鉢 [CN]
D-8 H-3.7 ¥600



G92 00 030
10cmボウル [CN]
D-9.8 H-3.5 ¥600

松花堂 3,4,6,11 仕切り対応



G92 00 032
8.5cmボウル [CN]
D-8.8 H-4.9 ¥600



G92 00 033
8cmボウル [CN]
D-8.1 H-5.7 ¥600

冷酒器



G92 02 084
冷酒器 500cc [IT]
D-5.8 W-8.3 H-20.5
C-545cc ¥3,100



G92 02 083
冷酒器 250cc [IT]
D-4.7 W-6.5 H-16.5
C-275cc ¥2,400



G92 02 081
デキャンタ 250cc [US]
D-5.5 W-6.7 H-12.5
C-255cc ¥1,300



G92 03 086
冷酒德利大 [CN]
D-5.8 W-6.8 H-16.5
C-340cc ¥2,200



G92 03 085
冷酒德利小 [CN]
D-5 W-5.7 H-13.8
C-170cc ¥1,800



■一合 枘 ■冷酒杯 140cc



G92 01 002
冷酒杯 160cc [TH]
D-6.5 H-8.5
C-165cc ¥450



G92 01 094
冷酒杯 170cc [FR]
D-7.4 H-7.8
C-170cc ¥700



G92 01 075
冷酒杯 140cc [CN]
D-5.3 H-10
C-140cc ¥550



G92 01 026
冷酒杯 90cc P [FR]
D-6.5 H-6.7
C-90cc ¥500

材質：檜



T81 18 035
一合枘
D-8.6 H-5.6
C-195cc ¥1,400

夏のうつわ 木製 桶



■木製 桶 41cm ■千筋 11cmディープボウル ■花結び 白 箸置き



■木製 桶 26cm



■木製 桶 32cm ■かすみ 青白 酒器 ■かすみ 白 酒器
■かすみ 緑 酒器



■木製 桶 38cm



T81 16 033
桶 41cm [CN]
D-41.7 H-10 ¥14,000



T81 16 032
桶 38cm [CN]
D-38.3 H-10.2 ¥13,000



T81 16 031
桶 32cm [CN]
D-32.5 H-9.1 ¥9,000



T81 16 030
桶 26cm [CN]
D-26.8 H-9.2 ¥7,000



■ボックストレー 42cm NR ■琥珀 14cmポウル ■飛翠 石目 8.0皿 ■栗木 ケーキフォーク ■栗木 スプーン

材質：天然木合板／ウレタン塗装



T81 30 092
フラットトレー 36cm W [CN]
L-36 S-28 H-1 ¥3,300



T81 30 093
フラットトレー 27cm W [CN]
L-27 S-21 H-1 ¥2,200



T81 31 092
フラットトレー 36cm BW [CN]
L-36 S-28 H-1 ¥3,400



T81 31 093
フラットトレー 27cm BW [CN]
L-27 S-21 H-1 ¥2,300

材質：天然木合板／ウレタン塗装



T81 32 030
ラウンドトレイ 30cm NR [CN]
D-30 H-2.4 ¥3,200



T81 32 031
ラウンドトレイ 27cm NR [CN]
D-26.9 H-2.4 ¥2,800

材質：天然木／ウレタン塗装



T81 32 015 フラットトレイ 36cm NR [CN]
L-35.8 S-27.7 H-2.6 ¥3,600

T81 32 013 フラットトレイ 40cm NR [CN]
L-39 S-30 H-2.6 ¥4,000

T81 32 011 フラットトレイ 44cm NR [CN]
L-44 S-34 H-2.6 ¥4,500



T81 33 015 フラットトレイ 36cm BR [CN]
L-35.8 S-27.7 H-2.6 ¥3,600

T81 33 013 フラットトレイ 40cm BR [CN]
L-39 S-30 H-2.6 ¥4,000

T81 33 011 フラットトレイ 44cm BR [CN]
L-44 S-34 H-2.6 ¥4,500



T81 32 004 ボックストレイ 36cm NR [CN]
L-36 S-27 H-2.6 ¥3,800

T81 32 001 ボックストレイ 42cm NR [CN]
L-42 S-30.5 H-2.6 ¥4,200



T81 33 004 ボックストレイ 36cm BR [CN]
L-36 S-27 H-2.6 ¥3,800

T81 33 001 ボックストレイ 42cm BR [CN]
L-42 S-30.5 H-2.6 ¥4,200

W=ウィローウッド R=レッドマホガニー BK=ブラック NR=ナチュラル BR=ブラウン BW=ブラックウォールナット

カトラリー

食器洗浄・乾燥機不可

材質：栗木／ウレタン塗装



C81 03 070 栗木スプーン [CN]
L-19.2 S-3.7 ¥800



C81 03 071 栗木フォーク [CN]
L-19.3 S-2.7 ¥800



C81 03 072 栗木ティースプーン [CN]
L-14.3 S-3 ¥600



C81 03 083 栗木ケーキフォーク [CN]
L-14.3 S-2.2 ¥600



■白涼 1合徳利 ■白涼 盃 ■漆黒 盃 ■静寂 盃 ■白涼 小付
■スモルトレー W ■寿山 黒 箸置き

材質：サオ／ウレタン塗装



C99 33 098 マドラー NA [IN]
L-19.4 S-1.6 ¥1,000



C99 34 098 マドラー BR [IN]
L-19.4 S-1.6 ¥1,000

材質：天然木／ウレタン塗装



C81 07 083
スプーン [CN]
L-19.2 S-3.5 ¥600



C81 07 084
フォーク [CN]
L-19.3 S-3 ¥600



C81 07 085
ティースプーン [CN]
L-14.8 S-2.6 ¥450



C81 07 086
ケーキフォーク [CN]
L-14.5 S-3 ¥450



C81 07 087
丸スプーン大 [CN]
L-15.4 S-4 ¥600



C81 07 088
丸スプーン小 [CN]
L-12.1 S-3 ¥400



C81 07 089
テーブルスプーン [CN]
L-18.5 S-3.5 ¥600



C81 07 090
デザートスプーン [CN]
L-13.8 S-3 ¥400



C81 07 091
デザートフォーク [CN]
L-13.9 S-2.6 ¥400

材質：天然木合板／ウレタン塗装



T83 57 054
耳付コースター W 大 [CN]
L-13.3 S-12 H-2.3 ¥950



T83 58 054
耳付コースター R 大 [CN]
L-13.3 S-12 H-2.3 ¥950



T83 57 055
耳付コースター W 小 [CN]
L-11.5 S-10.3 H-2.1 ¥750



T83 58 055
耳付コースター R 小 [CN]
L-11.5 S-10.3 H-2.1 ¥750



T83 59 055
耳付コースター BK 小 [CN]
L-11.5 S-10.3 H-2.1 ¥750



T83 57 056
アール角
コースター W [CN]
L-13.4 S-9.3 H-2.3 ¥900



T83 58 056
アール角
コースター R [CN]
L-13.4 S-9.3 H-2.3 ¥900

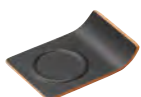

T83 59 056
アール角
コースター BK [CN]
L-13.4 S-9.3 H-2.3 ¥900



T83 57 057
正角
コースター W [CN]
D-12 H-2.4 ¥950



T83 58 057
正角
コースター R [CN]
D-12 H-2.4 ¥950



T83 59 057
正角
コースター BK [CN]
D-12 H-2.4 ¥950



T81 30 085
タオルスタンド W [CN]
L-14.2 S-6.5 H-1.8 ¥1,200



T81 31 085
タオルスタンド BW [CN]
L-14.2 S-6.5 H-1.8 ¥1,200



T81 30 015
スモルトレー W [CN]
L-21 S-14 H-2.7 ¥1,800



T81 31 015
スモルトレー BW [CN]
L-21 S-14 H-2.7 ¥1,800

材質：竹／ウレタン塗装



T83 50 011
ブラック 23cmねじれ箸 [CN]
L-23 ¥450



T83 51 011
ベージュ 23cmねじれ箸 [CN]
L-23 ¥450

材質：PBT 樹脂
(原料：日本製)



T83 52 041
ブラック 22.5cm四角木目箸
L-22.5 ¥650



T83 52 051
ブラック 22.5cm五角箸
L-22.5 ¥600

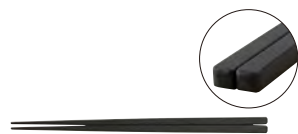

T83 52 091
ブラック 22.5cm縦筋目四角箸
L-22.5 ¥450



T83 52 081
ブラック 22.5cm縦筋目五角箸 [CN]
L-22.5 ¥450



T83 52 072
ブラック 21cm縦筋目六角箸 [CN]
L-21 ¥400



T83 53 041
チョコレート 22.5cm四角木目箸
L-22.5 ¥650



T83 54 081
エンジ 22.5cm縦筋目五角箸 [CN]
L-22.5 ¥450

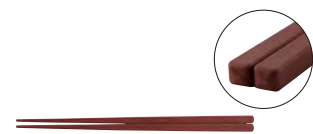

T83 54 082
エンジ 21cm縦筋目四角箸 [CN]
L-21 ¥400



T83 54 071
エンジ 22.5cm縦筋目六角箸 [CN]
L-22.5 ¥450



T83 54 072
エンジ 21cm縦筋目六角箸 [CN]
L-21 ¥400

W=ウィローウッド R=レッドマホガニー BK=ブラック NR=ナチュラル BR=ブラウン BW=ブラックウォールナット

石影

いし かげ

材質：天然石/ウレタン塗装

シリーズ詳細



■石影 30cmナロープレート ■石影 25cm正角皿 ■石影 30cm長角皿 ■石影 9.5cm正角皿



R82 30 060 30cm正角皿 [CN]
D-30.2 H-0.8 ¥2,400



R82 30 061 28cm正角皿 [CN]
D-28 H-0.9 ¥2,100



R82 30 062 25cm正角皿 [CN]
D-25.2 H-0.8 ¥1,600



R82 30 063 23cm正角皿 [CN]
D-23 H-0.9 ¥1,400



R82 30 064 20cm正角皿 [CN]
D-20.2 H-0.8 ¥1,200



R82 30 065 18cm正角皿 [CN]
D-18 H-0.8 ¥1,100



R82 30 069 9.5cm正角皿 [CN]
D-9.5 H-0.8 ¥600



R82 30 046 30cm長角皿 [CN]
L-30.2 S-20.2 H-0.8 ¥1,600



R82 30 047 28cm長角皿 [CN]
L-28 S-17 H-0.9 ¥1,400



R82 30 048 25cm長角皿 [CN]
L-25.3 S-15.2 H-0.8 ¥1,100



R82 30 049 23cm長角皿 [CN]
L-23 S-13 H-0.9 ¥950



R82 30 090 36cmナロープレート [CN]
L-36 S-8 H-0.9 ¥1,200



R82 30 092 30cmナロープレート [CN]
L-30.2 S-10.3 H-0.8 ¥850



R82 30 093 28cmナロープレート [CN]
L-28 S-8 H-0.8 ¥750



R82 30 071 35cm細長角皿 [CN]
L-35 S-15.8 H-0.8 ¥1,300





■エテルノ 20cmプレート ■エテルノ 17cmプラター ■エテルノ 26cmプラター ■エテルノ 26.5cmスープボウル



570 00 002
27.5cmプレート
D-27.4 H-3.4 ¥2,000

570 00 003
24.5cmプレート
D-24.8 H-3.3 ¥1,000

570 00 005
21.5cmプレート
D-21.3 H-2.7 ¥800

570 00 006
20cmプレート
D-19.9 H-2.6 ¥750

570 00 007
17.5cmプレート
D-17.8 H-2.4 ¥600

570 00 008
15.5cmプレート
D-15.6 H-2.1 ¥550



570 00 012
26.5cmスープボウル
D-26.4 H-4.5 ¥2,100



570 00 013
24.5cmスープボウル
D-24.6 H-4.1 ¥1,500



570 00 018
15cmフルーツボウル
D-15 H-5 ¥650



586 00 042
33cmプラター
L-33.2 S-23.4 H-3.7
¥3,900

586 00 043
29cmプラター
L-29.2 S-20.4 H-3.3
¥2,800

586 00 044
26cmプラター
L-26.2 S-18.4 H-3
¥2,100

586 00 045
23cmプラター
L-23 S-16.2 H-2.7
¥1,600

586 00 046
17cmプラター
L-17.2 S-12 H-2.1
¥1,200



570 00 064
27.5cmスクエアプレート
D-27.8 H-3.3 ¥3,200

570 00 065
23.5cmスクエアプレート
D-24.3 H-3.4 ¥2,800

570 00 067
21cmスクエアプレート
D-20.8 H-2.8 ¥2,300



586 00 051 カプチーノカップ
L-11.9 S-9.5 H-6.4 C-245cc ¥900

570 00 055 兼用ソーサー
D-15.3 H-2.1 ¥550



586 00 052 コーヒーカップ
L-11.4 S-9 H-5.9 C-210cc ¥800

570 00 055 兼用ソーサー
D-15.3 H-2.1 ¥550



CONTRNO
WHITE ホワイト



585 00 001
27cmプレート
D-26.8 H-3 ¥1,900



585 00 003
24cmプレート
D-23.9 H-2.8 ¥1,100



585 00 004
21cmプレート
D-20.9 H-2.4 ¥900



585 00 006
18cmプレート
D-17.9 H-2.1 ¥650



585 00 008
15cmプレート
D-15 H-1.8 ¥600



585 00 023
24.5cmパスタボウル
D-24.5 H-4.3 ¥1,600



585 00 018
15cmボウル
D-14.9 H-5 ¥650



585 00 020
13cmボウル
D-12.9 H-4.4 ¥600



585 00 044
31cmプラター
L-31.5 S-16.9 H-2.9 ¥3,000



585 00 045
29cmプラター
L-29.3 S-15.8 H-2.8 ¥2,600



585 00 046
27cmプラター
L-27.2 S-14.5 H-2.6 ¥2,300



585 00 049
17cmプラター
L-17.2 S-9.2 H-1.8 ¥1,200



585 00 074
31cmワイドプラター
L-31.4 S-22.1 H-2.9 ¥3,300



585 00 075
29cmワイドプラター
L-29.3 S-20.7 H-2.7 ¥3,000



585 00 076
27cmワイドプラター
L-27.3 S-19.4 H-2.5 ¥2,500



585 00 079
17cmワイドプラター
L-17.2 S-12 H-1.8 ¥1,300



585 00 085
29cmベーカー
L-29.6 S-19.2 H-5.4 ¥3,900



585 00 083
26cmベーカー
L-27 S-17.9 H-5.1 ¥3,400



587 00 050
スタックマグカップ
L-10.6 S-8 H-8 C-275cc ¥1,000



587 00 052
スタック兼用カップ
L-10.6 S-8 H-5.9 C-145cc ¥800



585 00 051
カプチーノカップ
L-12.5 S-9.6 H-6.7 C-260cc ¥900



585 00 052
コーヒーカップ
L-11.9 S-9.1 H-6.4 C-215cc ¥800

587 00 055
スタック兼用ソーサー
D-15 H-1.8 ¥600

587 00 055
スタック兼用ソーサー
D-15 H-1.8 ¥600

570 00 055
兼用ソーサー
D-15.3 H-2.1 ¥550

570 00 055
兼用ソーサー
D-15.3 H-2.1 ¥550



■コントルノ ブルー 31cmワイドプラター

CONTRNO
BLUE ブルー



585 08 001
27cmプレート
D-26.8 H-3
¥2,100



585 08 003
24cmプレート
D-23.9 H-2.8
¥1,300



585 08 006
18cmプレート
D-17.9 H-2.1
¥750



585 08 074
31cmワイドプラター
L-31.4 S-22.1 H-2.9 ¥3,700



585 08 044
31cmプラター
L-31.5 S-16.9 H-2.9 ¥3,300



585 08 085
29cmペーカー
L-29.6 S-19.2 H-5.4 ¥4,200



585 08 023
24.5cmパスタボウル
D-24.5 H-4.3 ¥1,800



585 08 018
15cmボウル
D-14.9 H-5 ¥700



585 08 051 カプチーノカップ
L-12.5 S-9.6 H-6.7 C-260cc ¥1,000
570 08 055 兼用ソーサー
D-15.3 H-2.1 ¥600



585 08 052 コーヒーカップ
L-11.9 S-9.1 H-6.4 C-215cc ¥900
570 08 055 兼用ソーサー
D-15.3 H-2.1 ¥600

CONTRNO
MARRON マロン



585 06 001
27cmプレート
D-26.8 H-3
¥2,100



585 06 003
24cmプレート
D-23.9 H-2.8
¥1,300



585 06 006
18cmプレート
D-17.9 H-2.1
¥750



585 06 074
31cmワイドプラター
L-31.4 S-22.1 H-2.9 ¥3,700



585 06 044
31cmプラター
L-31.5 S-16.9 H-2.9 ¥3,300



585 06 085
29cmペーカー
L-29.6 S-19.2 H-5.4 ¥4,200



585 06 023
24.5cmパスタボウル
D-24.5 H-4.3 ¥1,800



585 06 018
15cmボウル
D-14.9 H-5 ¥700



585 06 051 カプチーノカップ
L-12.5 S-9.6 H-6.7 C-260cc ¥1,000
570 06 055 兼用ソーサー
D-15.3 H-2.1 ¥600



585 06 052 コーヒーカップ
L-11.9 S-9.1 H-6.4 C-215cc ¥900
570 06 055 兼用ソーサー
D-15.3 H-2.1 ¥600

CONTRNO
GREEN グリーン



585 07 001
27cmプレート
D-26.8 H-3
¥2,100



585 07 003
24cmプレート
D-23.9 H-2.8
¥1,300



585 07 006
18cmプレート
D-17.9 H-2.1
¥750



585 07 074
31cmワイドプラター
L-31.4 S-22.1 H-2.9 ¥3,700



585 07 044
31cmプラター
L-31.5 S-16.9 H-2.9 ¥3,300



585 07 085
29cmペーカー
L-29.6 S-19.2 H-5.4 ¥4,200



585 07 023
24.5cmパスタボウル
D-24.5 H-4.3 ¥1,800



585 07 018
15cmボウル
D-14.9 H-5 ¥700



585 07 051 カプチーノカップ
L-12.5 S-9.6 H-6.7 C-260cc ¥1,000
570 07 055 兼用ソーサー
D-15.3 H-2.1 ¥600



585 07 052 コーヒーカップ
L-11.9 S-9.1 H-6.4 C-215cc ¥900
570 07 055 兼用ソーサー
D-15.3 H-2.1 ¥600





580 00 002
27.5cmプレート
D-27.6 H-2.8 ¥2,000



580 00 003
24.5cmプレート
D-24.7 H-2.3 ¥1,100



580 00 005
23cmプレート
D-23.6 H-2.3 ¥1,000



580 00 007
21.5cmプレート
D-21.5 H-2.2 ¥850



580 00 008
19.5cmプレート
D-19.6 H-2 ¥750



580 00 009
17cmプレート
D-17.5 H-1.8 ¥650



580 00 011
16cmプレート
D-16 H-1.8 ¥600



580 00 030
26.5cmリムスープボウル
D-27.1 H-4.5
¥2,100



580 00 032
23.5cmリムスープボウル
D-24 H-4.8
¥1,500



580 00 020
13cmボウル
D-13.8 H-7.8
¥1,100



580 00 021
12cmボウル
D-12.1 H-7
¥900



580 00 022
11cmボウル
D-11 H-6.4
¥800



580 00 051
カプチーノカップ
L-12.1 S-9.4 H-6.8 C-250cc ¥950

580 00 055
兼用ソーサー
D-15.4 H-2.1 ¥600



580 00 052
コーヒーカップ
L-11.5 S-8.8 H-6.3 C-190cc ¥850

580 00 055
兼用ソーサー
D-15.4 H-2.1 ¥600



580 00 058
エスプレッソカップ
L-9.7 S-7.5 H-5.3 C-110cc ¥700

580 00 059
エスプレッソソーサー
D-12.6 H-1.8 ¥550

URBAN WHITE

アーバンホワイト



シリーズ詳細



■アーバンホワイト 15cmプレート ■アーバンホワイト 16.5cmボウル ■アーバンホワイト 26cmリムスープ



507 00 031
31.5cmピザプレート
D-31.6 H-1.5
¥4,200

507 00 033
26cmピザプレート
D-26 H-1.4
¥3,200

507 00 000
31cmチョッププレート
D-31 H-3.4 ID-21.8
¥3,400

507 00 001
27.5cmディナープレート
D-27.4 H-3.3 ID-19.3
¥2,000

507 00 002
26cmディナープレート
D-26.1 H-3 ID-18.4
¥1,700



507 00 003
24.5cmミートプレート
D-24.8 H-3.2 ID-17.2 ¥1,000

507 00 004
21cmデザートプレート
D-20.9 H-2.5 ID-14.5 ¥800

507 00 005
19.5cmケーキプレート
D-19.8 H-2.6 ID-13.7 ¥700

507 00 006
17cmプレート
D-17 H-1.9 ID-12.1 ¥600

507 00 008
15cmプレート
D-15.1 H-1.8 ID-10.6 ¥550



507 00 043
37cmリムプラター
L-37.8 S-26.7 H-4.4
¥6,300

507 00 044
35cmリムプラター
L-35.5 S-23.8 H-4.3
¥5,600

507 00 045
31cmリムプラター
L-31.7 S-22.5 H-4.3
¥3,300

507 00 046
27cmリムプラター
L-27.4 S-19.3 H-4
¥2,300

507 00 047
25cmリムプラター
L-25.9 S-17.6 H-3.4
¥2,000



507 00 081
30cmオーバルペーカ―
L-30.1 S-21.7 H-5.8 ¥3,900



507 00 083
28cmオーバルペーカ―
L-28.8 S-20.6 H-5.3 ¥3,600



507 00 084
26cmオーバルペーカ―
L-26.7 S-19.2 H-5.7 ¥3,200



507 00 085
24cmオーバルペーカ―
L-24.8 S-17.6 H-5.2 ¥2,900



507 00 012
26cmリムスープ
D-26.1 H-4.7 ID-18 ¥2,100



507 00 013
24cmリムスープ
D-23.9 H-4.2 ID-16.6 ¥1,500



507 00 022
25.5cmパスタボウル
D-25.3 H-5 ¥1,700



507 00 023
24cmパスタボウル
D-23.9 H-4.8 ¥1,500



507 00 024
22.5cmパスタボウル
D-22.4 H-4.5 ¥1,400



507 00 018
19cmボウル
D-19.3 H-4.3 ¥1,000



507 00 020
16.5cmボウル
D-16.7 H-3.9 ¥850



507 00 021
14.5cmフルーツ
D-14.6 H-3.2 ¥650



507 00 064
17cmオートミール
D-16.9 H-4.8 ¥900



507 00 028
12cmウエーブボウル
L-12.4 S-11.5 H-6.6 ¥900



507 00 092
9.3cmスタックスフレ
D-9.2 H-4.4 C-170cc ¥600

※この商品は、在庫がなくなり次第
廃番となります。ご了承ください。



507 00 094
7.3cmスタックスフレ
D-7.2 H-3.6 C-85cc ¥500

※この商品は、在庫がなくなり次第
廃番となります。ご了承ください。



507 00 095
6.5cmスタックスフレ
D-6.4 H-3.1 C-60cc ¥450

※この商品は、在庫がなくなり次第
廃番となります。ご了承ください。



507 00 096
5.2cmスタックスフレ
D-5 H-2.5 C-30cc ¥400

※この商品は、在庫がなくなり次第
廃番となります。ご了承ください。



507 00 051
スタックカプチーノカップ
L-11.2 S-8.5 H-6.2
C-225cc ¥900

507 00 055
スタック兼用ソーサー
D-14.2 H-2.2 ¥550



507 00 052
スタックコーヒーカップ
L-11.1 S-8.4 H-5.6
C-175cc ¥800

507 00 055
スタック兼用ソーサー
D-14.2 H-2.2 ¥550



507 00 058
スタックエスプレッソカップ
L-9.3 S-6.6 H-5.2
C-105cc ¥650

507 00 059
スタックエスプレッソソーサー
D-12.7 H-2 ¥500



507 00 056
スタック片手スープカップ
L-13.6 S-10.8 H-5.6
C-325cc ¥1,200

507 00 057
スタックスープカップソーサー
D-16.8 H-2.3 ¥550



507 00 054
スタック両手スープカップ
L-16 S-10.9 H-5.7
C-330cc ¥1,300

507 00 057
スタックスープカップソーサー
D-16.8 H-2.3 ¥550



518 00 051
アメリカンカップ
L-11.9 S-9.3 H-6.4
C-240cc ¥900

506 00 055
兼用ソーサー
D-14.9 H-2 ¥550



518 00 052
コーヒーカップ
L-10 S-7.6 H-7
C-175cc ¥800

506 00 055
兼用ソーサー
D-14.9 H-2 ¥550



518 00 053
ティーカップ
L-11 S-8.6 H-5.8
C-180cc ¥750

506 00 055
兼用ソーサー
D-14.9 H-2 ¥550



518 00 058
デミタスカップ
L-8.9 S-6.7 H-5.6
C-110cc ¥650

506 00 059
デミタスソーサー
D-12.6 H-1.9 ¥500



584 00 050
M型高台マグカップ
L-10.4 S-7.7 H-9.3
C-200cc ¥1,300

507 00 055
スタック兼用ソーサー
D-14.2 H-2.2 ¥550



507 00 050
スタック角手カップ
L-10.9 S-8.5 H-6.2
C-230cc ¥850

507 00 055
スタック兼用ソーサー
D-14.2 H-2.2 ¥550



■フレスコ 27cmリムスクエアプレート



509 00 030
25.5cmリムプレート
D-25.8 H-2.9 ¥1,600



509 00 031
23cmリムプレート
D-23.1 H-2.5 ¥1,000



509 00 032
19cmリムプレート
D-19.5 H-2.1 ¥700



509 00 034
17cmリムプレート
D-17.1 H-2.1 ¥600



509 00 036
15cmリムプレート
D-15 H-1.8 ¥550



509 00 061
27cm
リムスクエアプレート
D-27.6 H-2.6 ¥3,200



509 00 063
24cm
リムスクエアプレート
D-24.2 H-2.6 ¥2,800



509 00 065
21.5cm
リムスクエアプレート
D-21.7 H-2.5 ¥2,300



509 00 067
18.5cm
リムスクエアプレート
D-18.8 H-2.3 ¥2,100



509 00 069
15.5cm
リムスクエアプレート
D-15.7 H-2 ¥1,100



509 00 074
29cmオーバルペーカ―
L-29.5 S-19.5 H-7.2 ¥3,900



509 00 075
27cmオーバルペーカ―
L-27.6 S-18 H-6.8 ¥3,600



509 00 076
25cmオーバルペーカ―
L-25 S-16.5 H-6.3 ¥3,300



509 00 020
25.5cmリムパスタボウル
D-25.6 H-4.8 ¥1,900



509 00 021
20.5cmリムスープボウル
D-21 H-3.7 ¥1,200



509 00 023
17.5cmリムシリアルボウル
D-17.8 H-3.5 ¥1,000



509 00 025
16.5cmリムフルーツボウル
D-16.2 H-3.2 ¥900



509 00 051
カプチーノカップ
L-11.8 S-9.5 H-6.8 C-250cc ¥900



509 00 052
コーヒーカップ
L-11.9 S-8.8 H-6.4 C-190cc ¥800



509 00 058
エスプレッソカップ
L-9.7 S-7.5 H-5.3 C-105cc ¥650



584 00 052
M型ホテルマグカップ
L-11.4 S-8.5 H-7.3 C-210cc ¥900

506 00 055
兼用ソーサー
D-14.9 H-2 ¥550

506 00 055
兼用ソーサー
D-14.9 H-2 ¥550

506 00 059
エスプレッソソーサー
D-12.6 H-1.9 ¥500



509 00 094
ミルクピッチャー 5人用
L-7.8 S-4.6 H-7.9 C-135cc ¥800



509 00 095
ミルクピッチャー 3人用
L-5.5 S-3.4 H-6 C-45cc ¥450



509 00 096
ミルクピッチャー 2人用
L-4.8 S-2.7 H-5 C-25cc ¥400



509 00 097
ミルクピッチャー 1人用
L-4.3 S-2.5 H-3.1 C-10cc ¥400



509 00 098
ナッツ小皿
L-8.9 S-7.8 H-2.1 ¥400



509 00 089
9cmスクエアスタックボウル
D-9.1 H-3.6 ¥1,000



509 00 090
6.5cmスクエアスタックボウル
D-6.8 H-2.8 ¥800



566 00 007
灰皿
L-11.1 S-9 H-1.6 ¥800



シリーズ詳細



■ルーラル 31cmスクエアプレート ■ルーラルマグカップ ■ルーラル 14cmフルーツボウル
■白翔 スタック 2連皿



506 00 002
31cm
チョッププレート
D-30.8 H-2.8 ID-23.3
¥3,400

506 00 003
28cm
ディナープレート
D-27.6 H-2.5 ID-21
¥2,000

506 00 004
25cm
ディナープレート
D-24.7 H-2.1 ID-18.3
¥1,600

506 00 005
23.5cm
ミートプレート
D-23.4 H-1.9 ID-17.7
¥1,000

506 00 006
21.5cm
デザートプレート
D-21.4 H-1.7 ID-16.2
¥800

506 00 007
19.5cm
ケーキプレート
D-19.4 H-1.7 ID-14.7
¥700

506 00 008
16.5cm
プレート
D-16.3 H-1.6 ID-12.3
¥600



506 00 041
36cmプラター
L-36.2 S-24 H-2.9
¥6,000

506 00 042
33cmプラター
L-33.5 S-22.2 H-2.7
¥4,200

506 00 045
31cmプラター
L-31.3 S-20.8 H-2.5
¥3,100

506 00 046
24cmプラター
L-24.3 S-16.3 H-2
¥1,900

506 00 048
18cmプラター
L-18.3 S-12 H-1.8
¥1,300



506 00 060
31cm
スクエアプレート
D-31 H-1.8
¥6,000



506 00 062
26.5cm
スクエアプレート
D-26.5 H-2.8
¥3,200



506 00 064
21cm
スクエアプレート
D-20.9 H-2.1
¥2,200



506 00 065
18cm
スクエアプレート
D-18.1 H-2.1
¥1,800



506 00 067
14cm
スクエアプレート
D-14.1 H-2
¥1,100



506 00 012
24.5cmパスタボウル
D-24.7 H-5 ¥1,500



506 00 014
23cmパスタボウル
D-23.3 H-4.9 ¥1,300



506 00 015
20.5cmスープボウル
D-20.6 H-4.5 ¥1,100



506 00 016
16cmシリアルボウル
D-16.3 H-4.5 ¥850



506 00 081
30cmスリムベーカー
L-30.1 S-17.7 H-6
¥3,900



506 00 083
27cmスリムベーカー
L-26.9 S-15.3 H-5.5
¥3,200



506 00 018
14.5cmサラダボウル
D-14.8 H-5
¥700



506 00 017
14cmフルーツボウル
D-14.2 H-3.7
¥650



509 00 003
ミニグラタン
L-15.1 S-12 H-4.5 C-310cc
¥1,800



506 00 056
片手スープカップ
L-13.9 S-11.5 H-5.5 C-320cc ¥1,200



506 00 054
両手スープカップ
L-15.9 S-11.4 H-5.5 C-315cc ¥1,300



506 00 050
マグカップ
L-12.3 S-9.1 H-7.7 C-300cc ¥950



584 00 058
M型コーヒーカップ
L-10.5 S-8.2 H-6.1 C-155cc ¥800

506 00 057
スープカップソーサー
D-17 H-2.4 ¥550

506 00 057
スープカップソーサー
D-17 H-2.4 ¥550

506 00 055
兼用ソーサー
D-14.9 H-2 ¥550



506 00 051
カプチーノカップ
L-10.4 S-7.7 H-7.3 C-210cc ¥900



506 00 052
コーヒーカップ
L-9.9 S-7.2 H-6.6 C-160cc ¥800



506 00 053
ティーカップ
L-11.8 S-9.4 H-5.3 C-200cc ¥750



506 00 058
エスプレッソカップ
L-8.4 S-6.3 H-5.7 C-100cc ¥650

506 00 055
兼用ソーサー
D-14.9 H-2 ¥550

506 00 055
兼用ソーサー
D-14.9 H-2 ¥550

506 00 055
兼用ソーサー
D-14.9 H-2 ¥550

506 00 059
エスプレッソソーサー
D-12.6 H-1.9 ¥500

POPOLARE

ポポラーレ

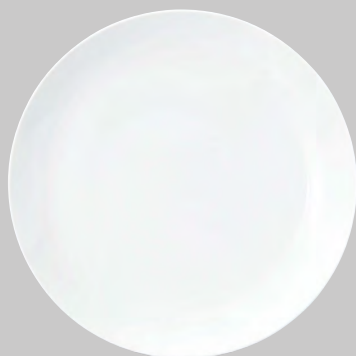

500 00 000
32cmクープ皿
D-32.6 H-3.4 ¥3,800



500 00 001
30.5cmクープ皿
D-30.7 H-3.3 ¥3,600



シリーズ詳細



- 調味料入れ ペッパー ベールレリーフ ■調味料入れ ソルト ベールレリーフ ■ポポラーレ 21cm正角皿
- ポポラーレ 両手スープカップ/スタックスープカップソーサー ■ポポラーレ 14cm取り皿
- ポポラーレ 28cm/パスタプレート

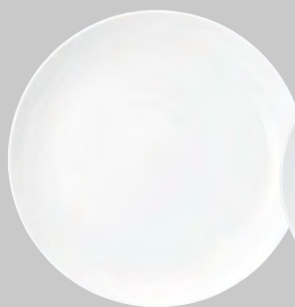

500 00 002
27.5cmクープ皿
D-27.5 H-3
¥1,900



500 00 004
24cmクープ皿
D-24.2 H-2.7
¥1,100



500 00 005
21cmクープ皿
D-21.1 H-2.3
¥800



500 00 006
19.5cmクープ皿
D-19 H-2.3
¥750



500 00 007
17cmクープ皿
D-16.8 H-1.9
¥650



500 00 009
15.5cmクープ皿
D-15.2 H-1.8
¥600



500 00 011
13cmクープ皿
D-13 H-1.6
¥550



500 00 040
36cmプラター
L-36 S-26.3 H-3.5
¥6,000



500 00 041
30.5cmプラター
L-30.4 S-21.6 H-3.1
¥3,200



500 00 042
26.5cmプラター
L-26.3 S-18.8 H-2.8
¥1,900



500 00 043
24cmプラター
L-23.8 S-17.2 H-2.6
¥1,600



500 00 044
21cmプラター
L-21 S-15 H-2.4
¥1,300



500 00 045
19cmプラター
L-18.8 S-13.6 H-2.1
¥1,100



508 00 061
26cm正角皿
D-26.6 H-2.7 ID-22.3 ¥3,700



508 00 063
21cm正角皿
D-21.1 H-2.5 ID-17.8 ¥3,200



508 00 065
17cm正角皿
D-17.3 H-2 ID-13.7 ¥2,500



508 00 067
11cm正角皿
D-11 H-2 ID-8 ¥1,600



508 00 012
21.5cmスープスバゲティ
D-21.5 H-4 ¥1,100



508 00 015
16cmオートミール
D-16.2 H-4.5 ¥850



508 00 016
13.5cmフルーツボウル
D-13.8 H-3.8 ¥600



508 00 082
26cmシップペーカー
L-26.3 S-16.9 H-6.7 ¥3,700



508 00 084
20cmシップペーカー
L-20.5 S-13.7 H-5.3 ¥2,500



508 00 086
16cmシップペーカー
L-15.9 S-10.4 H-4.3 ¥1,800



500 00 082
14cm取り皿
D-14.2 H-3 ¥600



508 00 018 28cmパスタプレート
D-27.5 H-4 ¥1,900



508 00 003 20cmプレート
D-19.7 H-3 ¥800



508 00 056
片手スープカップ
L-13.5 S-11.2 H-5.4 C-350cc ¥1,200



508 00 054
両手スープカップ
L-15.7 S-11.2 H-5.4 C-350cc ¥1,300

508 00 020 24.5cmパスタプレート
D-24.5 H-3.6 ¥1,400

508 00 005 17cmプレート
D-17 H-2.5 ¥650

507 00 057
スタックススープカップソーサー
D-16.8 H-2.3 ¥550

507 00 057
スタックススープカップソーサー
D-16.8 H-2.3 ¥550



508 00 051
アメリカンカップ
L-11 S-8.3 H-8
C-265cc ¥900



508 00 052
コーヒーカップ
L-10.6 S-7.9 H-6.6
C-200cc ¥800



508 00 053
ティーカップ
L-10.9 S-8.6 H-5.6
C-195cc ¥800



508 00 058
デミタスカップ
L-9 S-6.7 H-5
C-105cc ¥650



584 00 051
M型小ジョッキ
L-12.3 S-8.9 H-8.6
C-310cc ¥1,000

506 00 055
兼用ソーサー
D-14.9 H-2 ¥550

506 00 055
兼用ソーサー
D-14.9 H-2 ¥550

506 00 055
兼用ソーサー
D-14.9 H-2 ¥550

506 00 059
デミタスソーサー
D-12.6 H-1.9 ¥500

500 00 009
15.5cmクープ皿
D-15.2 H-1.8 ¥600



■アーバンホワイト M型高台マグカップ/アーバンホワイト スタック兼用ソーサー

コーヒーカップ



585 00 052
コントロール ホワイト コーヒーカップ
L-11.9 S-9.1 H-6.4 C-215cc ¥800

570 00 055
兼用ソーサー
D-15.3 H-2.1 ¥550



585 08 052
コントロール ブルー コーヒーカップ
L-11.9 S-9.1 H-6.4 C-215cc ¥900

570 08 055
コントロール ブルー 兼用ソーサー
D-15.3 H-2.1 ¥600



585 06 052
コントロール マロン コーヒーカップ
L-11.9 S-9.1 H-6.4 C-215cc ¥900

570 06 055
コントロール マロン 兼用ソーサー
D-15.3 H-2.1 ¥600



585 07 052
コントロール グリーン コーヒーカップ
L-11.9 S-9.1 H-6.4 C-215cc ¥900

570 07 055
コントロール グリーン 兼用ソーサー
D-15.3 H-2.1 ¥600



584 00 058
ルーラル M型 コーヒーカップ
L-10.5 S-8.2 H-6.1 C-155cc ¥800

506 00 055
ルーラル 兼用ソーサー
D-14.9 H-2 ¥550



586 00 052
エテルノ コーヒーカップ
L-11.4 S-9 H-5.9 C-210cc ¥800

570 00 055
エテルノ 兼用ソーサー
D-15.3 H-2.1 ¥550



507 00 052
アーバンホワイト スタック コーヒーカップ
L-11.1 S-8.4 H-5.6 C-175cc ¥800

507 00 055
アーバンホワイト スタック 兼用ソーサー
D-14.2 H-2.2 ¥550



518 00 052
アーバンホワイト コーヒーカップ
L-10 S-7.6 H-7 C-175cc ¥800

506 00 055
兼用ソーサー
D-14.9 H-2 ¥550



580 00 052
トリエステ コーヒーカップ
L-11.5 S-8.8 H-6.3 C-190cc ¥850

580 00 055
トリエステ 兼用ソーサー
D-15.4 H-2.1 ¥600



509 00 052
フレスコ コーヒーカップ
L-11.9 S-8.8 H-6.4 C-190cc ¥800

506 00 055
兼用ソーサー
D-14.9 H-2 ¥550



506 00 052
ルーラル コーヒーカップ
L-9.9 S-7.2 H-6.6 C-160cc ¥800

506 00 055
ルーラル 兼用ソーサー
D-14.9 H-2 ¥550



508 00 052
ポポラーレ コーヒーカップ
L-10.6 S-7.9 H-6.6 C-200cc ¥800

506 00 055
兼用ソーサー
D-14.9 H-2 ¥550

マグカップ



584 00 052
フレスコ
M型ホテルマグカップ
L-11.4 S-8.5 H-7.3
C-210cc ¥900



584 00 050
アーバンホワイト M型高台マグカップ
L-10.4 S-7.7 H-9.3 C-200cc ¥1,300
507 00 055
アーバンホワイト スタック兼用ソーサー
D-14.2 H-2.2 ¥550



506 00 050
ルーラル マグカップ
L-12.3 S-9.1 H-7.7
C-300cc ¥950



507 00 050
アーバンホワイト スタック角手カップ
L-10.9 S-8.5 H-6.2 C-230cc ¥850
507 00 055
アーバンホワイト スタック兼用ソーサー
D-14.2 H-2.2 ¥550



545 26 050
ローゼ マグカップ
L-10.5 S-7.6 H-9.2 C-240cc ¥950



545 27 050
若草 マグカップ
L-10.5 S-7.6 H-9.2 C-240cc ¥950



545 88 050
月の香 マグカップ
L-10.5 S-7.6 H-9.2 C-240cc ¥950

カプチーノカップ・アメリカンカップ



585 00 051
コントロール ホワイト カプチーノカップ
L-12.5 S-9.6 H-6.7 C-260cc ¥900
570 00 055
兼用ソーサー
D-15.3 H-2.1 ¥550



585 08 051
コントロール ブルー カプチーノカップ
L-12.5 S-9.6 H-6.7 C-260cc ¥1,000
570 08 055
コントロール ブルー 兼用ソーサー
D-15.3 H-2.1 ¥600



585 06 051
コントロール マロン カプチーノカップ
L-12.5 S-9.6 H-6.7 C-260cc ¥1,000
570 06 055
コントロール マロン 兼用ソーサー
D-15.3 H-2.1 ¥600



585 07 051
コントロール グリーン カプチーノカップ
L-12.5 S-9.6 H-6.7 C-260cc ¥1,000
570 07 055
コントロール グリーン 兼用ソーサー
D-15.3 H-2.1 ¥600



586 00 051
エテルノ カプチーノカップ
L-11.9 S-9.5 H-6.4 C-245cc ¥900
570 00 055
エテルノ 兼用ソーサー
D-15.3 H-2.1 ¥550



507 00 051
アーバンホワイト スタックカプチーノカップ
L-11.2 S-8.5 H-6.2 C-225cc ¥900
507 00 055
アーバンホワイト スタック兼用ソーサー
D-14.2 H-2.2 ¥550



518 00 051
アーバンホワイト アメリカンカップ
L-11.9 S-9.3 H-6.4 C-240cc ¥900
506 00 055
兼用ソーサー
D-14.9 H-2 ¥550



580 00 051
トリエステ カプチーノカップ
L-12.1 S-9.4 H-6.8 C-250cc ¥950
580 00 055
トリエステ 兼用ソーサー
D-15.4 H-2.1 ¥600



509 00 051
フレスコ カプチーノカップ
L-11.8 S-9.5 H-6.8 C-250cc ¥900
506 00 055
兼用ソーサー
D-14.9 H-2 ¥550



506 00 051
ルーラル カプチーノカップ
L-10.4 S-7.7 H-7.3 C-210cc ¥900
506 00 055
ルーラル 兼用ソーサー
D-14.9 H-2 ¥550



508 00 051
ボポラーレ アメリカンカップ
L-11 S-8.3 H-8 C-265cc ¥900
506 00 055
兼用ソーサー
D-14.9 H-2 ¥550



■ルーラル両手スープカップ/ルーラルスープカップソーサー

エスプレッソカップ・デミタスカップ



507 00 058
アーバンホワイト スタックエスプレッソカップ
L-9.3 S-6.6 H-5.2 C-105cc ¥650

507 00 059
アーバンホワイト スタックエスプレッソソーサー
D-12.7 H-2 ¥500



518 00 058
アーバンホワイト デミタスカップ
L-8.9 S-6.7 H-5.6 C-110cc ¥650

506 00 059
デミタスソーサー
D-12.6 H-1.9 ¥500



580 00 058
トリエステ エスプレッソカップ
L-9.7 S-7.5 H-5.3 C-110cc ¥700

580 00 059
トリエステ エスプレッソソーサー
D-12.6 H-1.8 ¥550



509 00 058
フレスコ エスプレッソカップ
L-9.7 S-7.5 H-5.3 C-105cc ¥650

506 00 059
エスプレッソソーサー
D-12.6 H-1.9 ¥500



506 00 058
ルーラル エスプレッソカップ
L-8.4 S-6.3 H-5.7 C-100cc ¥650

506 00 059
ルーラル エスプレッソソーサー
D-12.6 H-1.9 ¥500



508 00 058
ポポラーレ デミタスカップ
L-9 S-6.7 H-5 C-105cc ¥650

506 00 059
デミタスソーサー
D-12.6 H-1.9 ¥500

ティーカップ



518 00 053
アーバンホワイト ティーカップ
L-11 S-8.6 H-5.8 C-180cc ¥750

506 00 055
兼用ソーサー
D-14.9 H-2 ¥550



506 00 053
ルーラル ティーカップ
L-11.8 S-9.4 H-5.3 C-200cc ¥750

506 00 055
ルーラル 兼用ソーサー
D-14.9 H-2 ¥550



508 00 053
ポポラーレ ティーカップ
L-10.9 S-8.6 H-5.6 C-195cc ¥800

506 00 055
兼用ソーサー
D-14.9 H-2 ¥550



584 00 051
ポポラーレ M型小ジョッキ
L-12.3 S-8.9 H-8.6 C-310cc ¥1,000

500 00 009
ポポラーレ 15.5cmクープ皿
D-15.2 H-1.8 ¥600

ジョッキ

スープカップ



507 00 056
アーバンホワイト スタック片手スープカップ
L-13.6 S-10.8 H-5.6 C-325cc ¥1,200

507 00 057
アーバンホワイト スタック兼用スープカップソーサー
D-16.8 H-2.3 ¥550



506 00 056
ルーラル 片手スープカップ
L-13.9 S-11.5 H-5.5 C-320cc ¥1,200

506 00 057
ルーラル スープカップソーサー
D-17 H-2.4 ¥550



508 00 056
ポポラーレ 片手スープカップ
L-13.5 S-11.2 H-5.4 C-350cc ¥1,200

507 00 057
スタック兼用スープカップソーサー
D-16.8 H-2.3 ¥550



507 00 054
アーバンホワイト スタック両手スープカップ
L-16 S-10.9 H-5.7 C-330cc ¥1,300

507 00 057
アーバンホワイト スタック兼用スープカップソーサー
D-16.8 H-2.3 ¥550



506 00 054
ルーラル 両手スープカップ
L-15.9 S-11.4 H-5.5 C-315cc ¥1,300

506 00 057
ルーラル スープカップソーサー
D-17 H-2.4 ¥550



508 00 054
ポポラーレ 両手スープカップ
L-15.7 S-11.2 H-5.4 C-350cc ¥1,300

507 00 057
スタックスープカップソーサー
D-16.8 H-2.3 ¥550



507 00 092
アーバンホワイト 9.3cmスタックスフレ
D-9.2 H-4.4 C-170cc ¥600

※この商品は、在庫がなくなり次第
廃番となります。ご了承ください。



507 00 094
アーバンホワイト 7.3cmスタックスフレ
D-7.2 H-3.6 C-85cc ¥500

※この商品は、在庫がなくなり次第
廃番となります。ご了承ください。



507 00 095
アーバンホワイト 6.5cmスタックスフレ
D-6.4 H-3.1 C-60cc ¥450

※この商品は、在庫がなくなり次第
廃番となります。ご了承ください。



507 00 096
アーバンホワイト 5.2cmスタックスフレ
D-5 H-2.5 C-30cc ¥400

※この商品は、在庫がなくなり次第
廃番となります。ご了承ください。



590 00 000
白 11cm片口ボウル
L-11 S-8.2 H-5.7
C-135cc ¥950



590 00 001
白 9.5cm片口ボウル
L-9.6 S-6.7 H-5.3
C-95cc ¥850



590 00 015
白 11cmハート皿
L-11.3 S-11 H-3.3
¥650

松花堂
3,4,6,11 仕切り対応



590 00 017
白 7cmハート皿
L-7.2 S-7.2 H-2.1
¥500

松花堂
9,11 仕切り対応



509 00 098
フレスコ ナッツ小皿
L-8.9 S-7.8 H-2.1
¥400



503 00 082
白 強化フルーツ皿
D-14.1 H-2.7
¥850

強化磁器



590 00 004
白 洋なしミニボウル
L-11.2 S-5.4 H-3.3
C-65cc ¥650

松花堂
3,4,6,11 仕切り対応



590 00 005
白 オリーブミニボウル
L-11.4 S-5.1 H-3
C-55cc ¥650

松花堂
3,4,6,11 仕切り対応



590 00 006
白 アーモンドミニボウル
L-11.8 S-5.2 H-3.3
C-60cc ¥650

松花堂
3,4,6,11 仕切り対応



503 00 014
白 強化 14cm取鉢
D-14.1 H-3.3
¥850

強化磁器



509 00 003
ルーラル ミニグラタン
L-15.1 S-12 H-4.5
C-310cc ¥1,800



566 00 007
フレスコ 灰皿
L-11.1 S-9 H-1.6
¥800



590 00 029
白
ミニピッチャー
L-7.3 S-4.7 H-6.8
C-110cc ¥1,100



509 00 094
フレスコ
ミルクピッチャー 5人用
L-7.8 S-4.6 H-7.9
C-135cc ¥800



509 00 095
フレスコ
ミルクピッチャー 3人用
L-5.5 S-3.4 H-6
C-45cc ¥450



509 00 096
フレスコ
ミルクピッチャー 2人用
L-4.8 S-2.7 H-5
C-25cc ¥400



509 00 097
フレスコ
ミルクピッチャー 1人用
L-4.3 S-2.5 H-3.1
C-10cc ¥400

KADEN 花
tableware collection vol.10 伝